

Øverlandsvassdraget og litt til ...

- I - Om Bærum Elveforum og våre prosjekter
- II - Forurensning
- III - En reise medstrøms Øverlandselva



AV TERJE BØHLER - BÆRUM ELVEFORUM
BEKKESTUA ROTARY
15/3 - 2023

VÅRE
SPONSORER:



I - Om Bærum Elveforum

Opprettet i april 2006 på initiativ fra Bærums politikere etter et stort giftutslipp på Rud. All fisk i elva døde.

Reorganisert i 2015 som en idéell/frivillig organisasjon.



Drift og sekretariat

- Prosjektmidler fra Bærum kommune
 - Prosjektmidler fra Miljødirektoratet
 - Fylkesmannen
 - Private sponsorer
-
- Rapporterer til MIK-utvalget
 - Nær kontakt med “Natur & idrett” i BK



Vaktbikkje og pådriver

- Ca 450 elvevenner
(ikke-betalende medlemmer)

Venneforeninger:

- Lysakervassdragets Venner
- Øverlandsvassdragets Venner
- Engervannets Venner
- Jarmyras Venner
- Skallumdammens Venner



Klimaklok 2021

Bærum Elveforum ble tildelt Bærum kommunes klima- og miljøpris «Kilmaklok 2021»



[Om Bærum Kommunes Klima- og miljøpris 2021 \(link\)](#)



Prosjekter

- Arrangere ryddedugnader
- Mølladammen (sti, restaurering)
- Opplevelser langs ... (turbrosjyre)
- Øverland gamle bro (skjødsel)
- Skilt & Benker langs elvene
- Etablere stier langs vassdragene
- Bekjempelse av fremmede arter
- ...



Nærturområder - Vassdragsleder

Skilt med info fra ...

Opplevelser langs ...

Lysakerelva: <https://tinyurl.com/zw6s4weu>

Isielva: <https://tinyurl.com/y5mca3y3>

Øverlandselva: <https://tinyurl.com/ws7l8h5>

Lomma: <https://tinyurl.com/u7upbf8>

Gratis, fås på alle Bærums biblioteker.

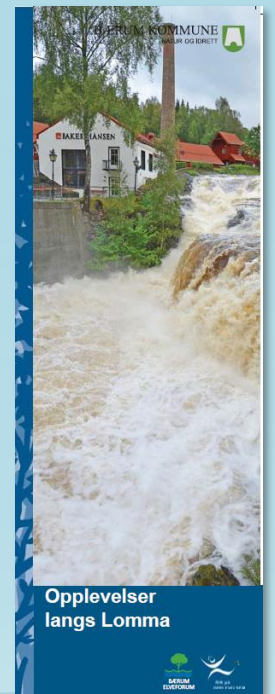
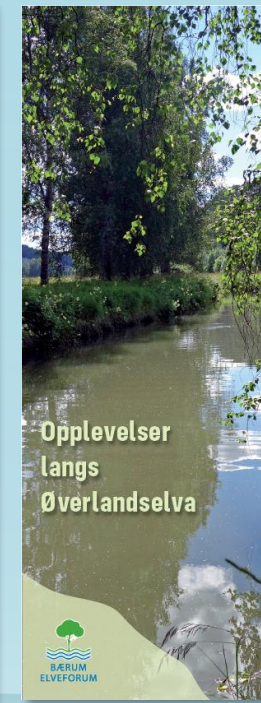
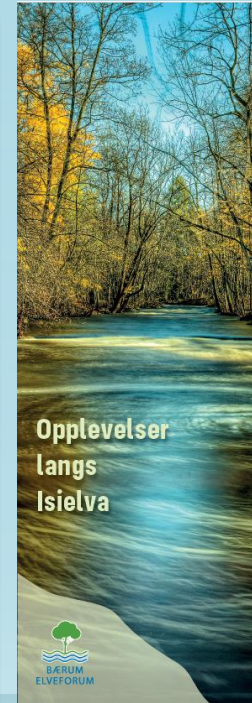

Bærum Elveforums miljørapporter



Miljøprosjekt Isielva

Miljøregistrering



Miljøprosjekt Lomma

Miljøregistrering



Miljøprosjekt Sandvikselva

Miljøregistrering



Miljøprosjekt Øverlandselva

Miljøregistrering



Rydding av Øverlandselva x 2

- Vi skal rydde Øverlands-
vassdraget fra Grini
Næringspark og helt til
Engervannet to ganger i året
(vår og høst)
- Vi har fått god hjelp av
 - Eiksmarka Rotary Club
 - Bekkestua Rotary Club
 - Fornebu/Lysaker Rotary Clubtil dette arbeidet.



Per Ingvar Johnsen (t.v) og Tom Rune Nilsen (t.h.) fra Bekkestua Rotary klubb i aksjon

Gamle Øverland Bro

Gunnar Fimland har i en årrekke drevet skjøtsel i området.

- Fjerne svartelistarter
- Satt opp benk/spisebord
- Rydde/kuttet noe trær
- Forskjønning av området



Mølladammen restaureringsprosjekt



Anders Anker-Rasch

Mølladammen restaureringsprosjekt

- Tilrettelegge langs elvas vestside
- Ryddedugnader
- Ut plassert bord og to sittebenker
- Rehabilitering av badeplassen (kr. 200.000 i støtte)
- Dugnadene har totalt sett skapt i størrelsesorden 150 timers frivillig innsats



Fjerne skadelige, fremmede arter



Fjerne skadelige, fremmede arter



Vassdragsleden Øverlandselva



FOTO HÅKAN BILLING FRA DEN OFFISIELLE ÅPNINGEN AV VASSDRAGSLEDEN ØVERLANDSELVA. ELI RUSDAL (T.V) OG INGER ELISE BERGAUST (T.H.)

Vassdragsleden Øverlandselva (A1-skilt)

Velkommen til vassdragsleden ØVERLANDSELVA



Punkt 1 Steinbroen. Foto Terje Behler.

- 1 To bekker blir en elv** – Øverlandselva starter der Sæterbekken og Østerbekken møtes.
- 2 Sumpskogen** – Området mellom Øverland gård og Haga har et svært rikt skog- og elvemiljø.
- 3 Haga golfbane** – Haga og Nordhaug golfbaner samt Toppgolf treningssenter utgjør tilsammen Norges største golfanlegg.
- 4 Øverland gård** – Gården er nevnt i et diplom fra 1347, og har en lang historie.
- 5 Øverland sag** – Øverland sag lå ved Øverlandskvenna (6). Sagen omtales i 1611, 1671 og 1686 i forbindelse med skattlegging.
- 6 Øverlandskvenna** – Kvernen lå i den vesle fossen nedstrøms Øverlandsbroen. Det er såvidt man kan se rester av grunnmuren.
- 7 Øverlandsbroen–steinbroen** – Den gamle steinbroen over Øverlandselva fra 1838 er godt bevart.
- 8 De kommunale fyllingene Øverland-I og Øverland-II** – Den kommunale søppelfyllingen Øverland-I lå rett nord for Gamle Ringeriksvei. Den var i bruk fra 1960 til 1963. Øverland-II lå på jorden på vestsiden av elva, rett sør for Gamle Ringeriksvei, og var i bruk mellom 1963 og 1967.
- 9 Hoppbakken på Øverland** – Hoppbakken ble anlagt på 1930-tallet. Bakken hadde naturlig tilløp og snøhopp. Ovarennet gikk langt opp i åsen mot Edelgraveien. På 1950-tallet ble det tradisjonelle

Punkt 2 Sumpskogen. Foto Terje Behler.

Øverlandsrennet holdt hvert år med deltagere fra hele Østlandet. Det kunne være bortimot 400 deltagere fra 7 til 14 år. Hopplengden var maks 25 meter. Bakken ble borte da det ble anlagt søppelfylling (8) på området rundt midten/slutten av 1960-tallet.

10 Vaskeplassene på Haslum og Åsterud – Den ene lå oppstrøms Nesbroen og den andre på Åsterud.

11 Nesbroen – Brostedet her er gammelt, fra da strekningen Sandvika-Evje-Nes-Haslum kirke ble rodelagt i 1826, noe som innebar et offentlig pålegg om at tilgrensende gårder skulle vedlikeholde veien.

12 Sager og kverner ved Nesbroen – Nes sag lå på vestsiden av elva, få meter nedstrøms Nesbroen. Kvernhuset lå også på vestsiden av elva, få meter nedstrøms Nes sag. Haslum sag lå rett nedstrøms Haslumkvenna. Sagen er nevnt i 1611 i fortegnelse over skattleggingen. I dag finnes ingen spor igjen.

13 Steinalderbosetting – I steinalderen lå havet 50–60 meter over dagens nivå. Havnivået gikk omtrent der Presteveibroen ligger i dag. I skogen overfor Skogfaret er det funnet en boplass fra steinalderen (1800 f.Kr.).

14 Løkeberg kalkovn – På Løkeberg gård (18) var kalkbrenning en binæring til jordbruket. Løkeberg gård hadde kalkovn allerede i 1661. Ny ovn ble satt opp i 1843, men ble ikke tatt i bruk.

15 Pottemakeriet – Løkeberg lervarefabrik – Pottemakeriet ble bygget på østsiden av Pottemakerbroen (17)/Prestveibroen nær kalkovnen. Det er ingen spor etter fabrikkene, men den som leter, finner fremdeles gamle potteskår i elva nedstrøms Pottemakeriet (17). Fabrikkene ble senere flyttet til østsiden av Kirkeveien der leiruttaket lå, og var i drift helt frem ca. 1950.

16 Sagfossen – Sagfossen er fossen ved Prestveien. Allerede i 1611 lå det en sag her.

17 Pottemakerbroen – broen i Prestveien ble bygget i 1838, og fikk navnet etter pottemakeriet som lå på østsiden av elva. Fundamentene etter broen ses ca. 10 meter oppstrøms dagens bro.



Punkt 9 Hoppbakken på Øverland. Foto Bærum bibliotek, Bærumssamlingen / Birger Oppgaard.



Punkt 6 Øverlandskvenna. Foto Bærum bibliotek, Bærumssamlingen.

18 Løkeberg gård – Gården er fra 1700-tallet og er i dag privatbolig. Tidligere bebyggelse er nevnt allerede på 1500-tallet, og fikk senere navnet Øvre Løkeberg.

19 Nedre Løkeberg gård – Gården lå rett nordøst for Kvernfossen (21). Tidligere utløp for Nadderubbekken – Den murte «tunnelåpningen» på sørøstsiden av elva er det tidligere kunstige utløpet for Nadderubbekken.

20 Kvernfossen og kvernhuset på Løkeberg – Kvernhuset lå nedenfor Kvernfossen. Kvernen tilhørte gården Løkeberg (18), og er nevnt i forbindelse med en skylddeling i 1843. Løkeberg-brødrene Christen og Hans Christensen delte gården i Øvre og Nedre Løkeberg. Rester etter vannrenna og ruiner etter kvernhuset er synlige i dag.

21 Målestasjonene i Blomsterkroken – Navnet er etter et gartneri som tidligere lå ved Prestveien rett nord for målestasjonene. Bærum kommune har i dag to målestasjoner her.

22 Nadderubbekken – Nadderubbekken renner ut i Øverlandselva ved Blomsterkroken. Bare de nederste ca. 50 meterne er åpen.

23 Kloppa – Kloppa er i dag navnet på stedet og broen der gangveien går over elva. Navnet ble offisielt i 1971.

24 Edeltøvslogen – Mellom Engerjordet og Kloppa (24), langs elvas sørøstre side, ligger et vakker løvskogsområde som er vernet som naturreservat.

25 Gryta – hoppbakke og akebakke – I dag er Gryta en populær akebakke om vinteren. Før og etter 2. verdenskrig lå det to hoppbakker her med ca. 15 meter hopplengde.

26 Enger gård – Den tidligere husmannsplassen, nevnt i skifte fra 1772 og med aner helt tilbake til middelalderen, ga navn til Engervannet og boligområdene rundt.

27 Engervannet – Vannet er smalt og langstrakt. Ved flo sjo strømmen saltvann opp i Rønne elv og ut i vannet. Ved fjøre sjo blir det tynge saltvannet liggende under det lettere ferskvannet. Engervannet har et spesielt brakkvannmiljø med et rikt dyre- og planteliv.

28 Flyndrebukta – Flyndrebukta kan vitne om at det i tidligere tider var godt flyndrefiske her.

29 Saltvandsparken oppdrettsanlegg i Engervannet – Engervannet var, sammen med Hunnbøt i Borge i Østfold, Norges første oppdrettsanlegg for laks og sjørøret i «saltvand». Yngel skulle slippes ut i Øverlandselva og etter et par år ville de gå ned i «saltvandsparken» i Engervannet og vokse seg store. Ved Engervannets utløp skulle et stengsel hindre fisken i å komme videre ut i havet. De to-tre gamle stolpene på den lille øya i Engervannet er de siste synlige rester av denne saltvandsparken fra 1869.



Punkt 21 Kvernhuset på Løkeberg. Foto Solveig Emilsen.

Lagret i: Bærumssamlingen / Bærum Bibliotek

MER INFO

Mer info er å lese i turbrosjuren Opplevelser langs Øverlandselva. Fås på Bærumsbibliotekene eller i digitalversjon fra QR-koden.



Vassdragsleden Øverlandselva (A3-skilt)

Velkommen til
BAKKE BRO

SÆTERBEKKEN





Bakke bro over Sæterbekken ved Ankerveien

Sæterbekken heter bekken som renner her. Fra sin kilde i Sætertjernet ved Haslumseter kapell, er det mange små-bekker som gir sitt bidrag på dens vei nedover til den møter Østerbekken og danner Øverlandselva. Dette elvemøtet er ca. 300 meter nedstrøms her du står nå.

Bakke bro er det mange som kaller broen her. I andre kilder er den beskrevet som Bakkebroen eller Bakkeløkkbroen etter husmannsplassen Bakken som lå vest for Sæterbekken.

Ankerveien heter veien du står ved nå. Dette er en gammel vei som ble anlagt 1791-93 av Peder Anker (1749-1824). Dette var en forbindelsesvei mellom Bærums Verk, som ble kjøpt av Anker 1791, Fossum masovn og stangjernhammer og Maridals-hammeren, der det lå en vannkraftdrevet stanghammer som banket jernet til stenger.

Saghytta (bildet), den lille stua som ligger i krysset Ankerveien-Murenveien, ca. 300 meter oppover langs Ankerveien i sørvestlig retning. Saghytta ble tidligere brukt som arbeidsbolig for de som jobbet på saga som lå langs Ankerveien 100 meter nærmere Sæterbekken. Her var en lokomobilsag som ble drevet av en flyttbar dampmaskin med kjele. Saghytta ble antagelig bygget på slutten av 1800-tallet og skal ha vært i bruk fram til 1980-tallet. Hytta ble tidligere av mange kalt for Pettersenhytta etter en fastboende der.

Haga og Nordhaug golfbaner og Toppgolf treningscenter. Haga golfklubb 27 hulls mesterskapsbane åpnet i 2003. Med Nordhaug golfklubb 9 hulls bane og Toppgolfs treningscenter og drivingrange vis-à-vis utgjør disse til sammen Norges største og mest komplette golfanlegg. Restauranten på Haga Golfklubb og kafeen på Toppgolfsenteret er åpent for publikum.

Kilder: Lokalhistoriewiki, Wikipedia
Christensen, T. (1996). *Natur- og kulturminner i Bærumsmarka*. Bærumsmarkas Venner.



Håns Finstad

Velkommen til
POTTEMAKERBROEN

ØVERLANDSELVA





Pottemakerbroen og Sagfossen

Tidligere aktivitet i området har gitt opphav til navn som nå er i ferd med å forsvinne. Vi snakker om navn som Pottemakeriet, Pottemakerbroen, Sagfossen og Sagjordet.

Løkeberg kalkovn. På Løkeberg gård, som på mange av gårdsbrukene i Bærum, var kalkbrenning en binæring til jordbruket. Kalkbrenning har tradisjoner tilbake til 1500-tallet og Løkeberg gård hadde kalkovnen allerede i 1661. Da Løkeberg gård ble delt i 1843 ble det satt opp en ny kalkovn rett på andre siden av elven her ved skiltet. På grunn av uenigheter om kalksteinsbruddene ble den aldri tatt i bruk.

Pottemakeriet (Løkeberg lervarefabrik) ble bygget av Torvald Hansen på Nedre Løkeberg ca. 1883, og lå på nordøst-siden av Presteveibroen. Det er ingen spor etter fabrikk, men den som leter kan fortsatt finne gamle røde potteskår i elva nedstrøms for broen, faktisk så langt ned som nedenfor Klopsa. Fabrikkene ble senere flyttet til østsiden av Kirkeveien, der leiruttaket lå, og var i drift helt frem ca. 1950.

Pottemakerbroen i Presteveien ble bygget i 1838, og fikk navnet etter pottemakeriet. Broen var opprinnelig en hvelvbro av gråstein, med rekkverk av smijern. Den forvitret raskt fordi den var bygget av kalkholdig stein. Fundamentene etter pottemakerbroen kan fortsatt ses rett oppstrøms for dagens Presteveibro. Dagens bro ble bygget på 1960-tallet i forbindelse med omlegging av veien.

Sagfossen er det gamle navnet på fossen under Presteveibroen. Saga som lå her tilhørte Løkeberg gård og er beskrevet allerede i 1611. Flata på vestsiden rett nedenfor fossen het Sagjordslokka, og sletteområdet på østsiden nedenfor fossen het Sagbråten. Jordet der Blomsterkerken er i dag ble kalt Sagjordet.

Kilder: Lokalhistoriewiki, Arne Wolhus (1987), Stednavn i Bærum



Wilhelmus Sævi

Vassdragsleden Øverlandselva



Vassdragsleden Øverlandselva



Bærum Naturfestival

www.naturfestival.no



Naturlige vegetasjonssoner

Rapport om kantsoner (link) i jordbrukslandskapet og i (semi-)urbane områder.

«AP 15: Lage en oversikt over hvor det mangler kantsoner langs vassdragene våre».

Behov for bredere kantsoner med naturlig vegetasjon.



Vegetasjonssoner langs elver og bekker i Bærum



for



for



Et teinested

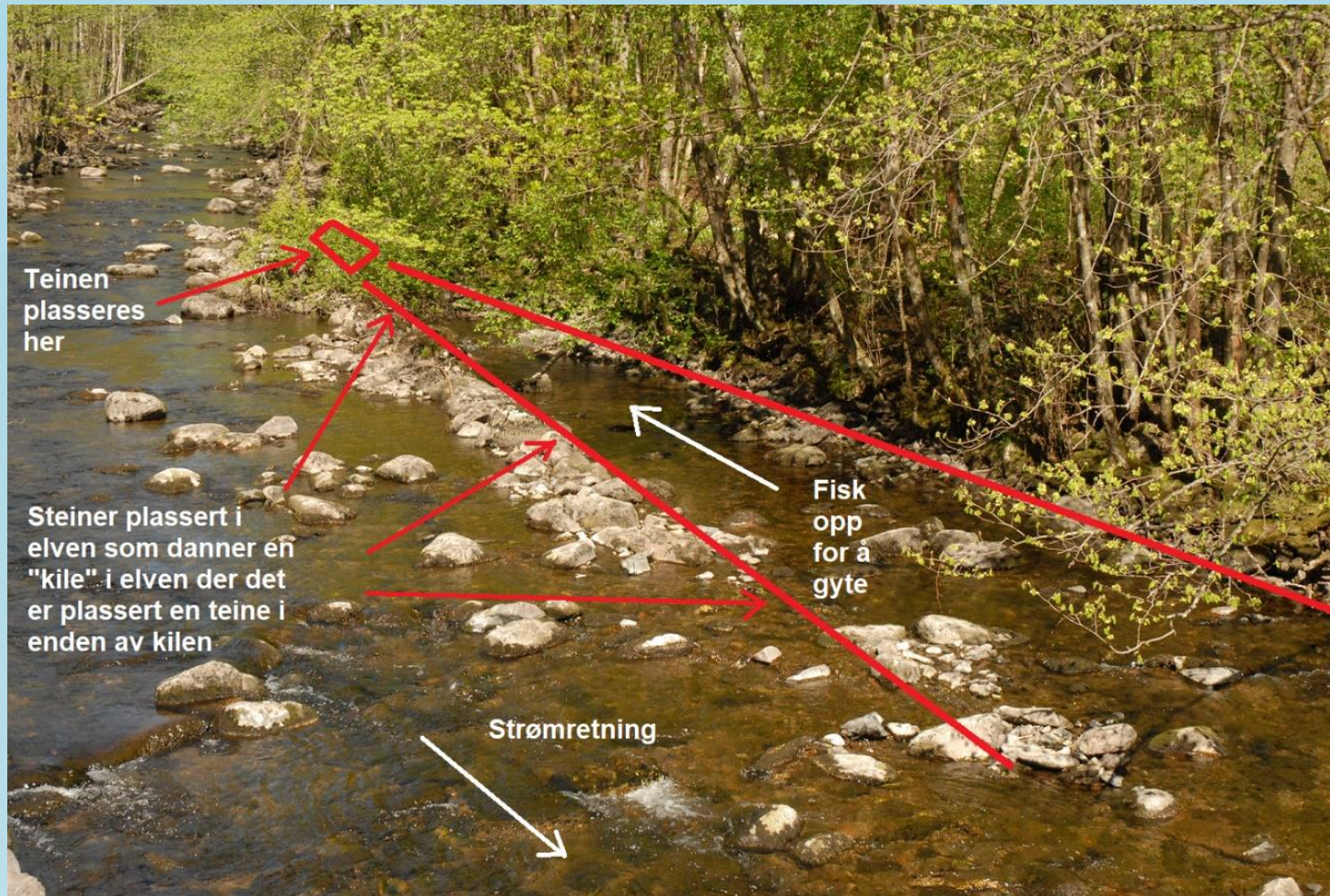

Bildet er av Nybråten teinested (ved Bjørum) i Isielva. Foto: Morten Heldal Haugerud

Teinesteder

Oversikt over teinesteder langs
Isielva og Sandvikselva.

Fra Budstikka 20. mars 1964
("Stedsnavn langs Sandvikselven")



Teinesteder, styrk og høler (2022)

Link:

<https://tinyurl.com/2p9hrmp6>



Teinesteder, stryk og høler i Sandviksvassdraget

Harald Kolstad, Bo Wingård, Terje Bøhler



Tjernsmyrtjern (2021...)

Restaurering av Tjernsmyrtjern



Tjernsmyrtjern (2021...)

Restaurering av Tjernsmyrtjern



1984



2004

II – Forurensning av vassdraget





Øverlandsvassdraget 1880

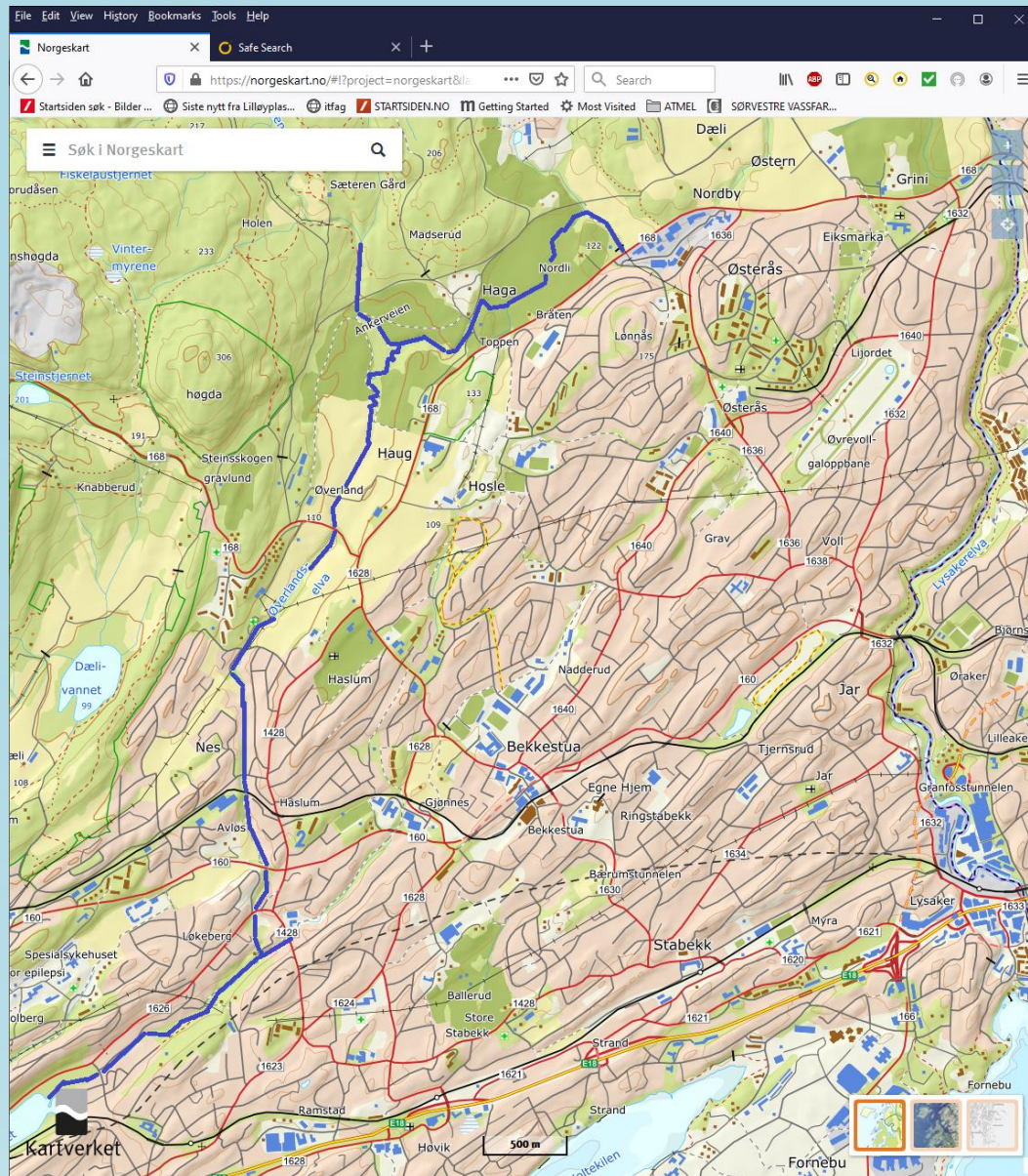

Øverlandsvassdraget
med tilførselsbekker
- Østernebekken
- Sæterbekken



En historie om forurensning

«Øverlandselva var mer forurensningsbelastet enn de andre elvene i Bærum. Allerede i 1920-1930 åra var elva sterkt forurenset.»

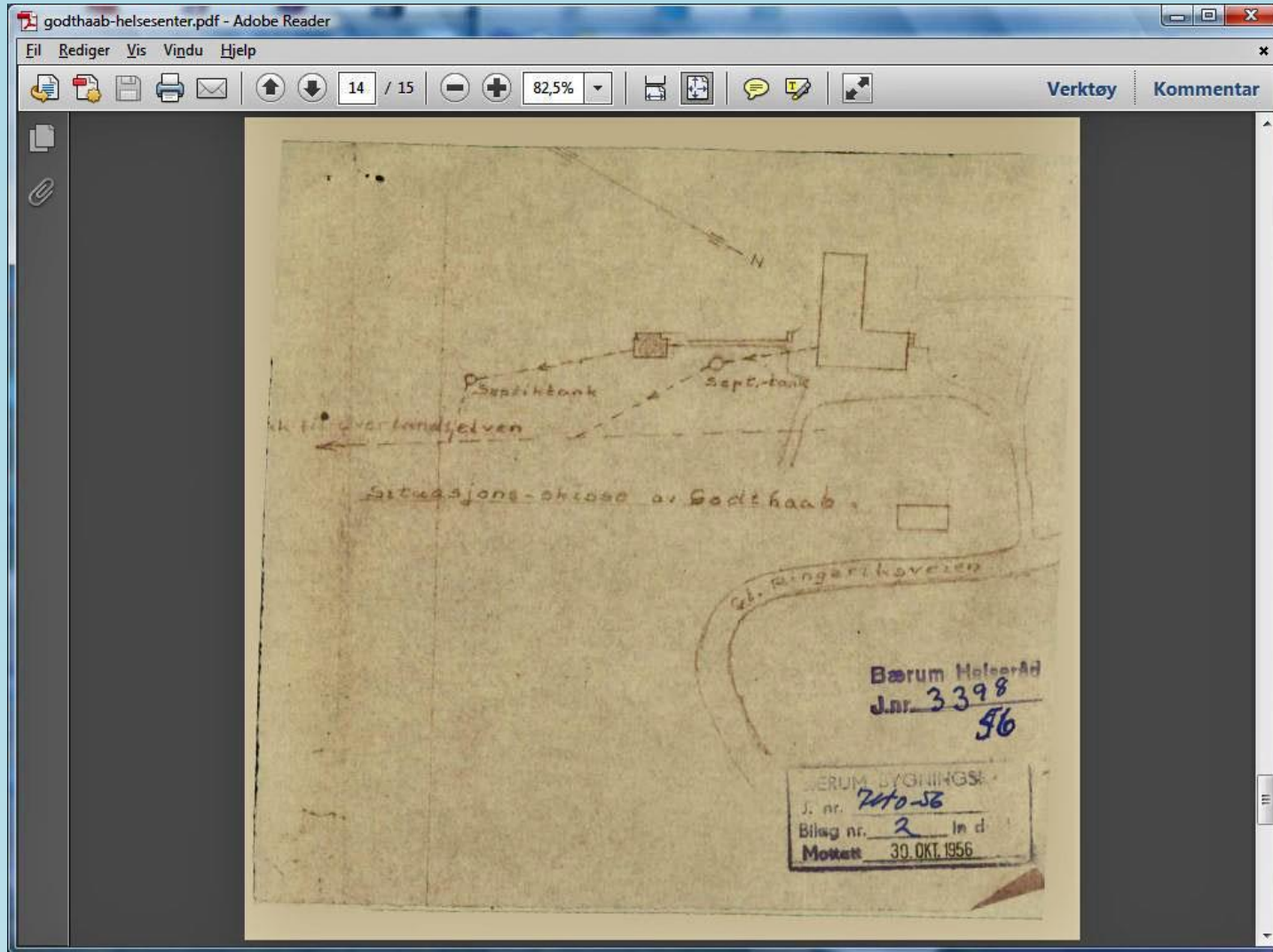

Forurensning 1950

- Godthåp (1956)
- Privat kloakk
- Gårdsfyllinger
- Private fyllinger
- Landbruk

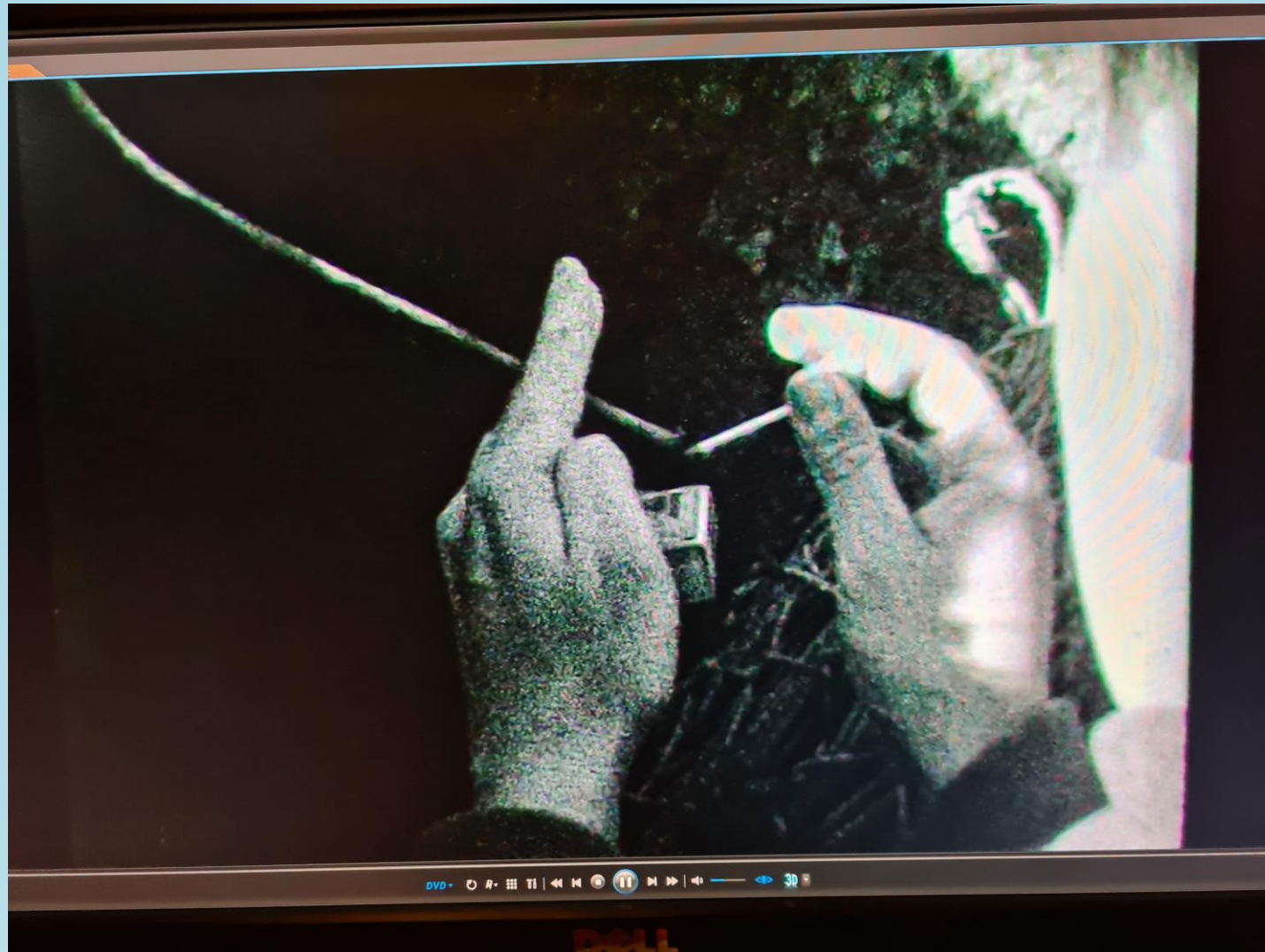

Eksempel fra 1952 ...



Eksempel fra 1952 ...



Eksempel fra 1952 ...



Eksempel fra 1952 ...

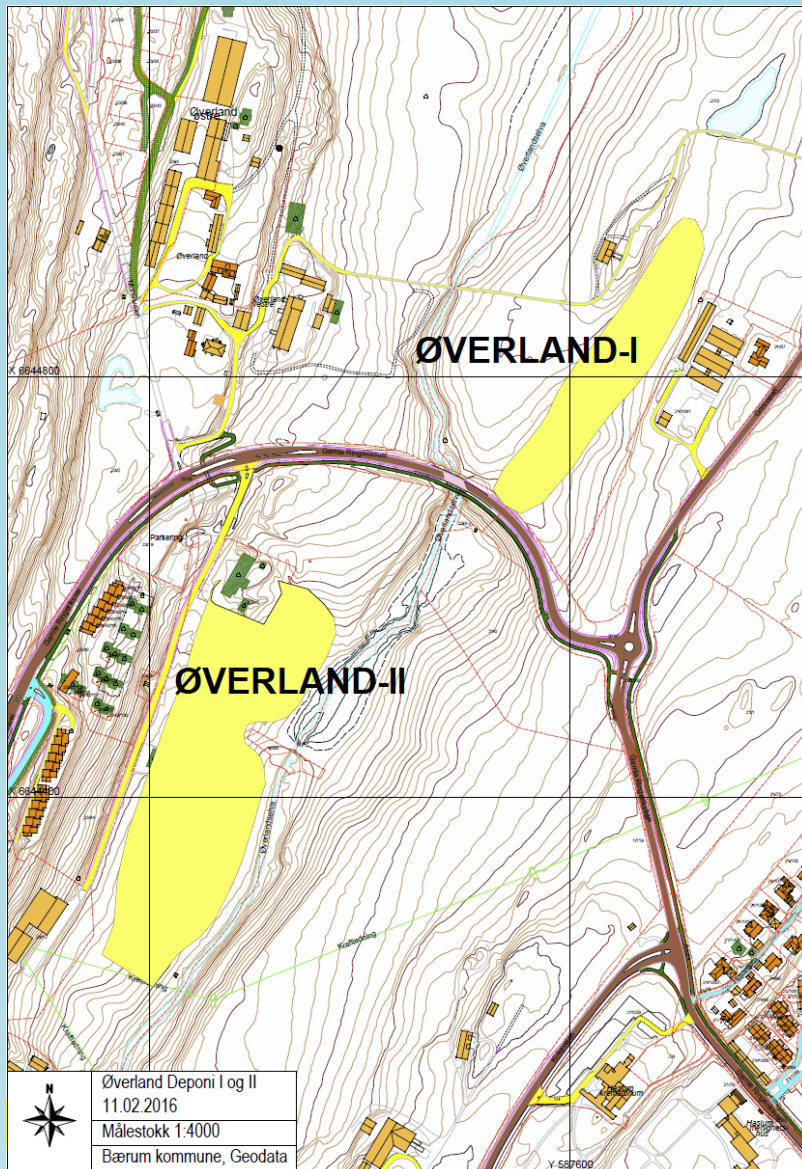

Forurensning 1960

- Øverland I og II
- Privat kloakk (i elva)
- Gårdsfyllinger
- Private fyllinger
- Industriutslipp
- Landbruk



Forurensning 1970

- Øverland I og II
- Gryta
- Nordli industrifylling
- Gårdsfyllinger
- Private fyllinger
- Industriutslipp
- Landbruk

Kloakk fra husholdninger nå
i rør – som munnet ut i
Engervann ...



Forurensning 1980

- Kloakk i rør
- Bedring . . .

Til det store fjellanlegget fra 1982 på Bjerkås kommer avfallsvann fra 750 000 mennesker fra Oslo og kommunene vest for fjorden. Et 42 km langt rørsystem med en diameter på 3,3 meter bringer hver time en million liter inn til rensing



Forurensning 1990

- Hagajordene
- Øverland I+II
- Nadderudbekken
- Industri/veisalt
- Landbruk (N+P)
- annet ?

(bilde tatt 2019)



Forurensning i dag

- Hagajordene
- Øverland I+II
- Nadderudbekken
- Industri/veisalt
- Landbruk
- Overløp og lekkasjer?
- annet ?



Forurensning i dag

Øverlandselva
tilfredsstiller ikke
vannkvalitetskravene i
EUs Vanndirektiv
(for høye verdier av
nitrogen).

Skulle vært innfridd
innen 2021

III - En reise nedstrøms Øverlandselva

fra bekkemøtet til Engervann . . .



Opplevelser langs Øverlandselva

<https://tinyurl.com/ws7l8h5>



Turbrosjyren «Opplevelser langs Øverlandselva»

En reise medstrøms ... fra bekkemøtet til Engervann

1 To beker bli en elv
Deltningen mellom Øverland og Østerlandet markerte seg tydelig i 1800-tallet. De to elvene ble slått sammen til en elv som ble kalt Øverlandselva.

2 Samlingen
Øverland og Østerland ble slått sammen til en elv som ble kalt Øverlandselva.

3 Hageplante
Øverland og Østerland ble slått sammen til en elv som ble kalt Øverlandselva.

4 Øverland gård
Øverland gård ble grunnlagt i 1800-tallet. Den ble senere overtatt av Peter Brøgger.

5 Øverlandsgård
Øverlandsgård ble grunnlagt i 1800-tallet. Den ble senere overtatt av Peter Brøgger.

6 Øverlandshallen
Øverlandshallen ble grunnlagt i 1800-tallet. Den ble senere overtatt av Peter Brøgger.

7 Øverlandshallen - stambrom
Øverlandshallen ble grunnlagt i 1800-tallet. Den ble senere overtatt av Peter Brøgger.

8 De kommunale fullene Øverland-I og Øverland-II
Øverland-I og Øverland-II ble grunnlagt i 1800-tallet. De ble senere overtatt av Peter Brøgger.

9 Nyne Løkeberg gård
Nyne Løkeberg gård ble grunnlagt i 1800-tallet. Den ble senere overtatt av Peter Brøgger.

10 Tidligere utlag for Nadderudbekken
Tidligere utlag for Nadderudbekken ble grunnlagt i 1800-tallet. De ble senere overtatt av Peter Brøgger.

11 Kvernhuset og kvernhuset på Løkeberg
Kvernhuset og kvernhuset på Løkeberg ble grunnlagt i 1800-tallet. De ble senere overtatt av Peter Brøgger.

12 Hållingsvannet i Blomsterkransen
Hållingsvannet i Blomsterkransen ble grunnlagt i 1800-tallet. Det ble senere overtatt av Peter Brøgger.

13 Nadderudbekken
Nadderudbekken ble grunnlagt i 1800-tallet. Den ble senere overtatt av Peter Brøgger.

14 Klippa
Klippa ble grunnlagt i 1800-tallet. Den ble senere overtatt av Peter Brøgger.

15 Sjøen og Engervann
Sjøen og Engervann ble grunnlagt i 1800-tallet. De ble senere overtatt av Peter Brøgger.

16 Østeren
Østeren ble grunnlagt i 1800-tallet. Den ble senere overtatt av Peter Brøgger.

17 Østerelva
Østerelva ble grunnlagt i 1800-tallet. Den ble senere overtatt av Peter Brøgger.

18 Bekkelvann
Bekkelvann ble grunnlagt i 1800-tallet. Det ble senere overtatt av Peter Brøgger.

19 Engervannet
Engervannet ble grunnlagt i 1800-tallet. Det ble senere overtatt av Peter Brøgger.

20 Hållingsvannet
Hållingsvannet ble grunnlagt i 1800-tallet. Det ble senere overtatt av Peter Brøgger.

21 Østeren
Østeren ble grunnlagt i 1800-tallet. Den ble senere overtatt av Peter Brøgger.

22 Østerelva
Østerelva ble grunnlagt i 1800-tallet. Den ble senere overtatt av Peter Brøgger.

23 Bekkelvann
Bekkelvann ble grunnlagt i 1800-tallet. Det ble senere overtatt av Peter Brøgger.

24 Engervannet
Engervannet ble grunnlagt i 1800-tallet. Det ble senere overtatt av Peter Brøgger.

25 Hållingsvannet
Hållingsvannet ble grunnlagt i 1800-tallet. Det ble senere overtatt av Peter Brøgger.

26 Østeren
Østeren ble grunnlagt i 1800-tallet. Den ble senere overtatt av Peter Brøgger.

27 Østerelva
Østerelva ble grunnlagt i 1800-tallet. Den ble senere overtatt av Peter Brøgger.

28 Bekkelvann
Bekkelvann ble grunnlagt i 1800-tallet. Det ble senere overtatt av Peter Brøgger.

29 Engervannet
Engervannet ble grunnlagt i 1800-tallet. Det ble senere overtatt av Peter Brøgger.

30 Hållingsvannet
Hållingsvannet ble grunnlagt i 1800-tallet. Det ble senere overtatt av Peter Brøgger.



Ved elvemøte
Sæterbekken og
Østernbekken

«Sumpskogen»



Ved elvemøte
Sæterbekken og
Østernbekken

«Sumpskogen»



Ved elvemøte
Sæterbekken og
Østernbekken

«Sumpskogen»



Ved elvemøte
Sæterbekken og
Østernbekken

Rikt fugleliv
(rosenfink)
«pleased to meet you»

(foto: Ellen Askum)

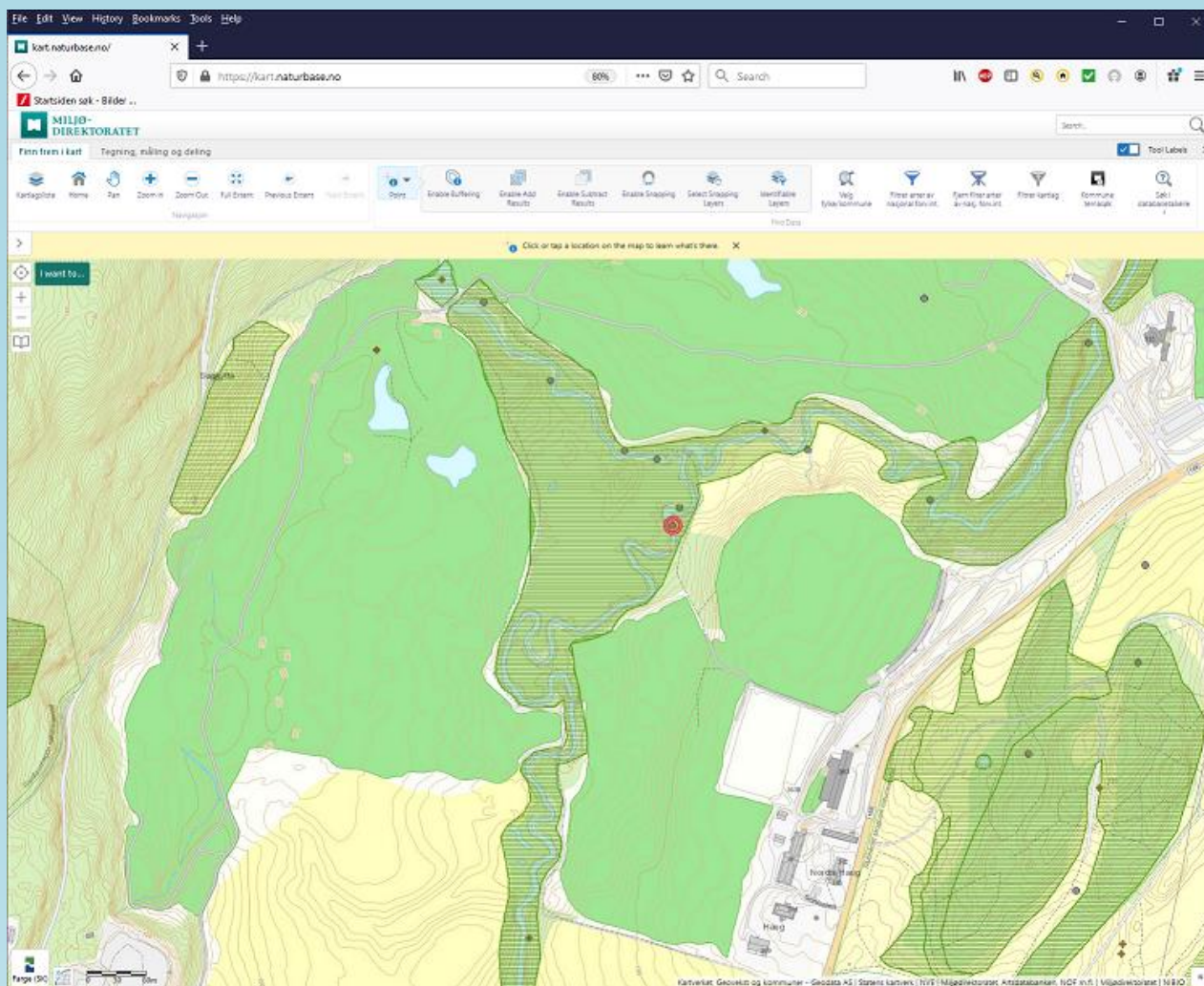

Ved elvemøte
Sæterbekken og
Østernbekken

«Sumpskogen»
(A-verdi, nasjonalt viktig)

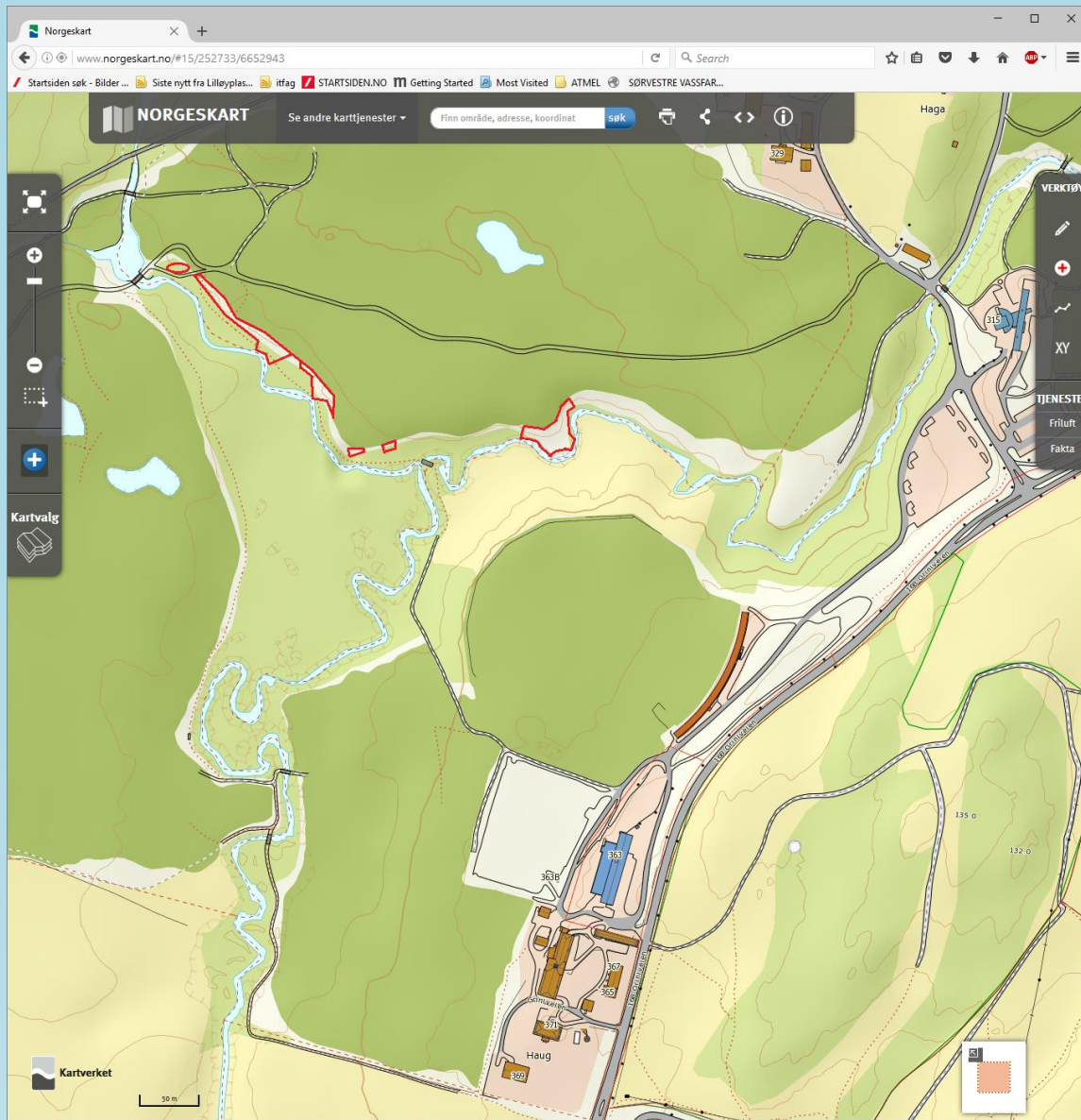

Ved elvemøtet
Sæterbekken og
Østernbekken:
1000m² Legepestrot

Truer forekomst av
blærestarr (en
ansvarsart for Bærum)



Ved elvemøte
Sæterbekken og
Østernbekken:
1000m² legepestrot

I Norden finnes det
bare hannplanter.
Kun vegetativ
formering



Ved elvemøte
Sæterbekken og
Østernbekken
1000m² Legepestrot



Ved elvemøte
Sæterbekken og
Østernbekken
1000m² Legepestrot



Ved elvemøte
Sæterbekken og
Østernbekken
- Avrenning

Det ser verre ut enn
det er ...



Haga Golfpark er Norges største golfanlegg, beliggende i Bærum utenfor Oslo. Anlegget består av en 27-hullsbane og en nihulls kortbane. 27-hullsbanen består av tre likeverdige nihullsbaner, hvor to av disse hver uke settes sammen til en full 18-hullsbane.

Fra wikipedia



Øverland bro

Kvern

foto: Bærum Bibliotek



Gamle Øverland bro

Reist 1838.
Krysningspunkt for
Kongeveien til
Ringerike.

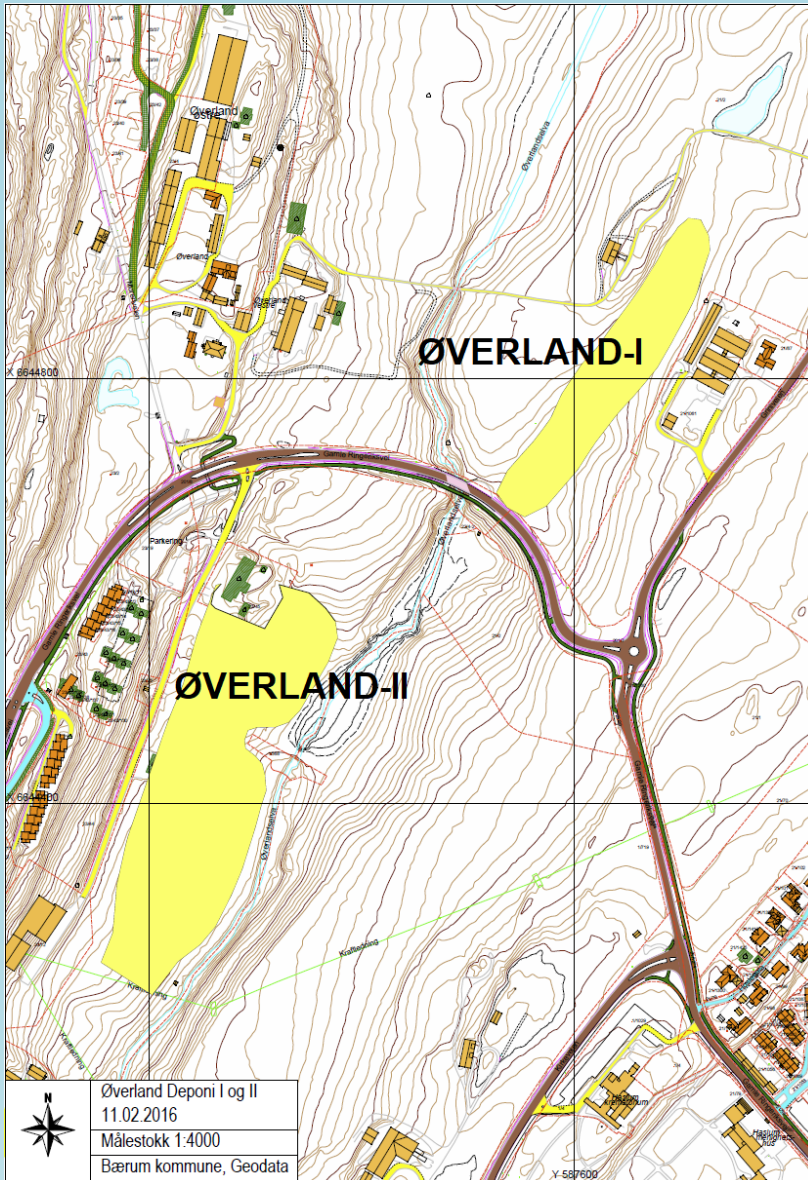

Fyllingene
Øverland-I (1960-1963)
Øverland-II (1963-1967)



Øverlandsbakken 1930(?) - 1965

foto: Bærum Bibliotek,
fotograf: Birger Oppegaard



Geologi

Forkastninger
Sedimentære
bergarter



Bærumsveien -
Presteveien

Forkastninger
Sedimentære
bergarter

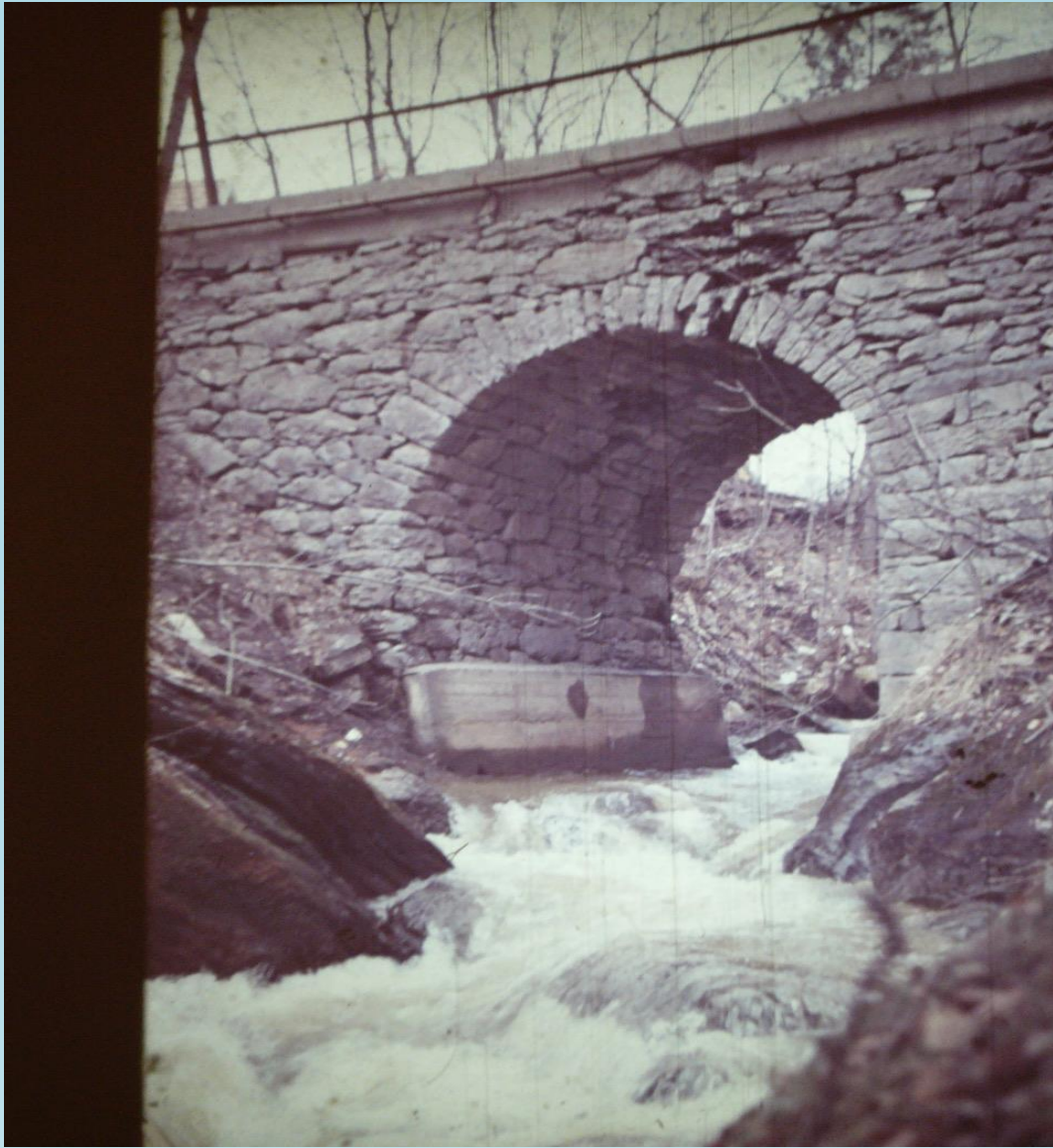

Pottemakeriet og Pottemakerbrua ved Sagfossen (Presteveien)

foto: Jens Claus Nickelsen



Kvernfossen

Potteskår i elva



Kvernfossen

Rester av kvernhus

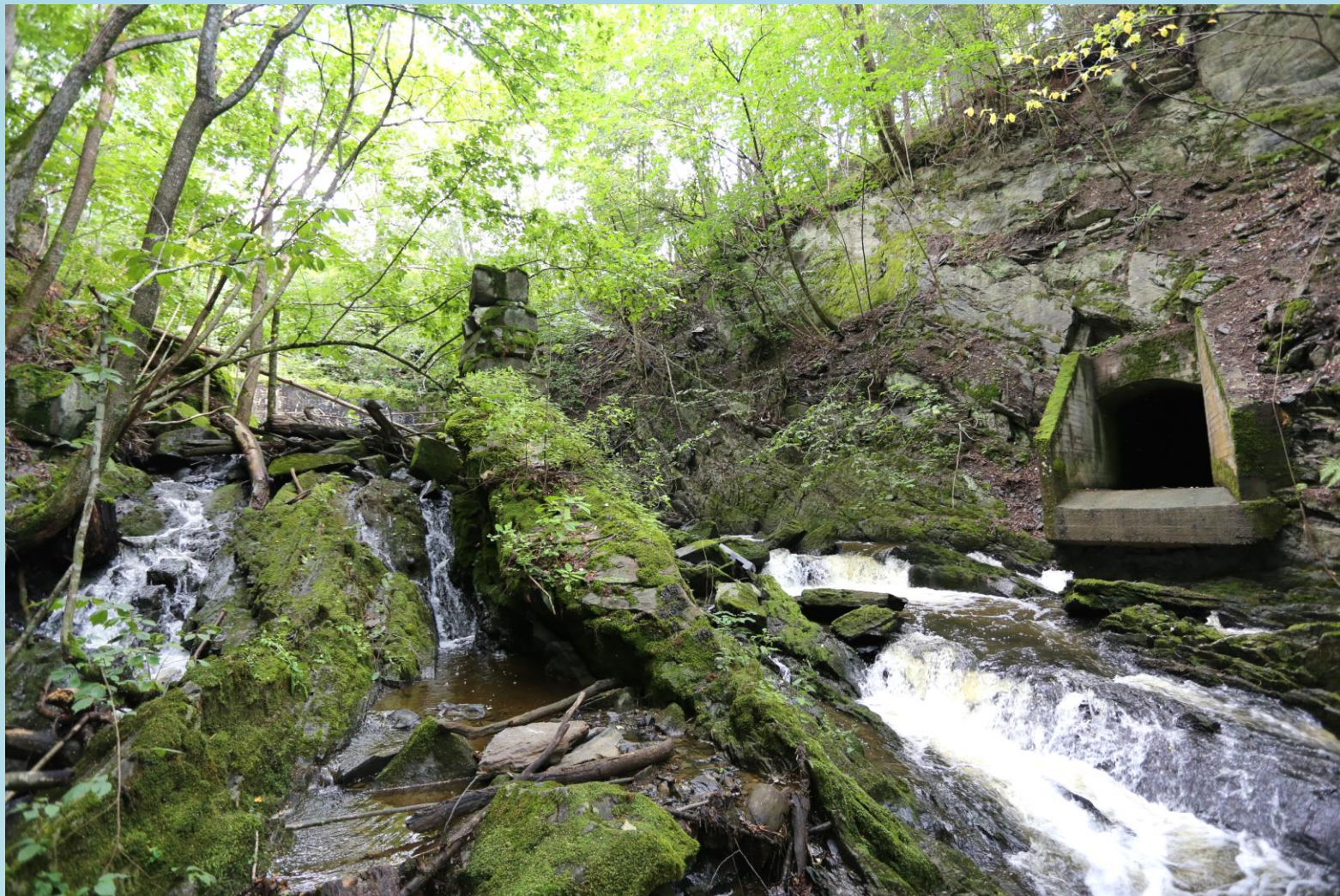

Kvernfossen

Rester av vannrenne



Fiske Sjørørret (primært) En og annen laks ...

(foto J. Zydrunas)



Fiske Sjørørret (primært) En og annen laks ...

(foto J. Zydrunas)



Turvei
Ved samløpet med
Nadderudbekken



Turvei - Kloppa Kloppa naturreservat

Fastsatt ved kgl.res.
20. desember 2019

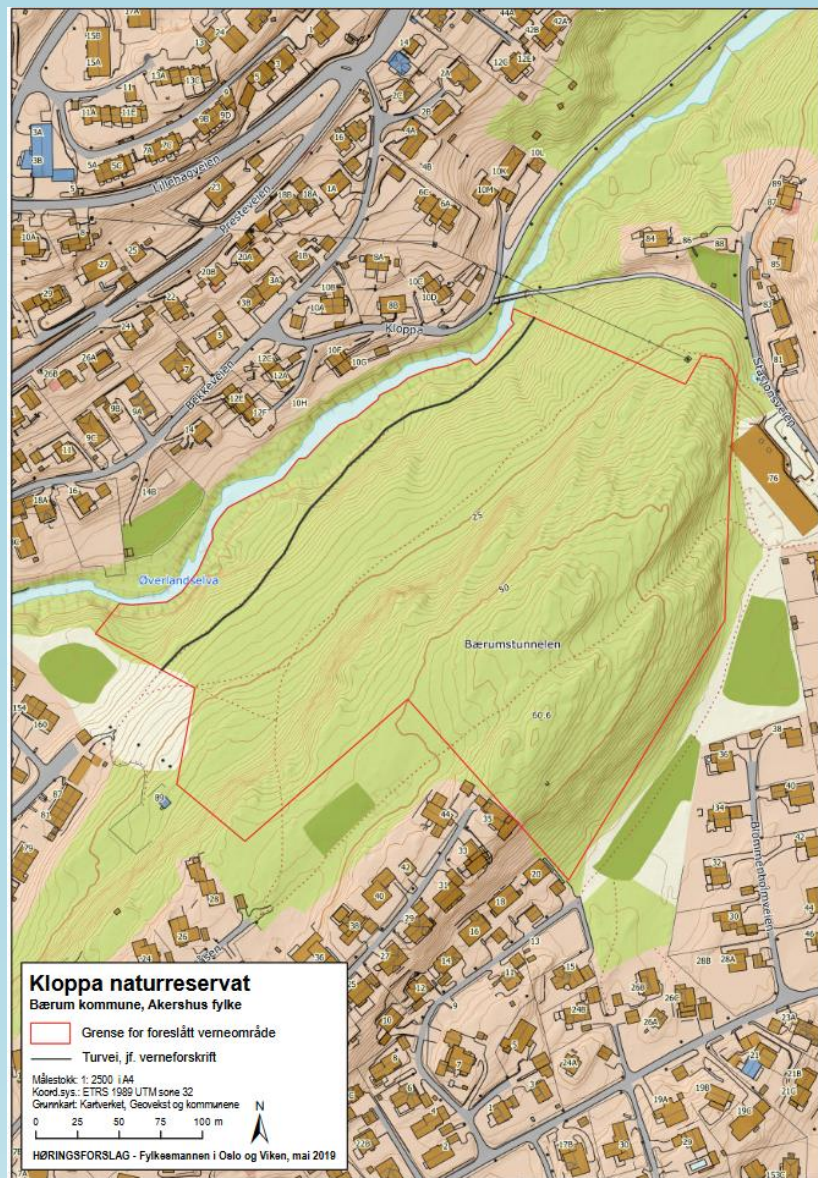

Turvei – Kloppa

Kloppa naturreservat
Fastsett ved kgl.res.
20. desember 2019



Engerjordet- Bekkeveien



Engerjordet- Bekkeveien



Engerjordet- Bekkeveien



Engervannet



Engervannet



Engervannet



Engervannet



Engervannet



Lakseoppdrett i Engervannet i 1869

Norges første
«salvannsoppdrett»
av laks og sjørret.

Foto Magnus Berg
fra boka «*Det norske lakse- og
innlandsfiskets historie*» (1986)

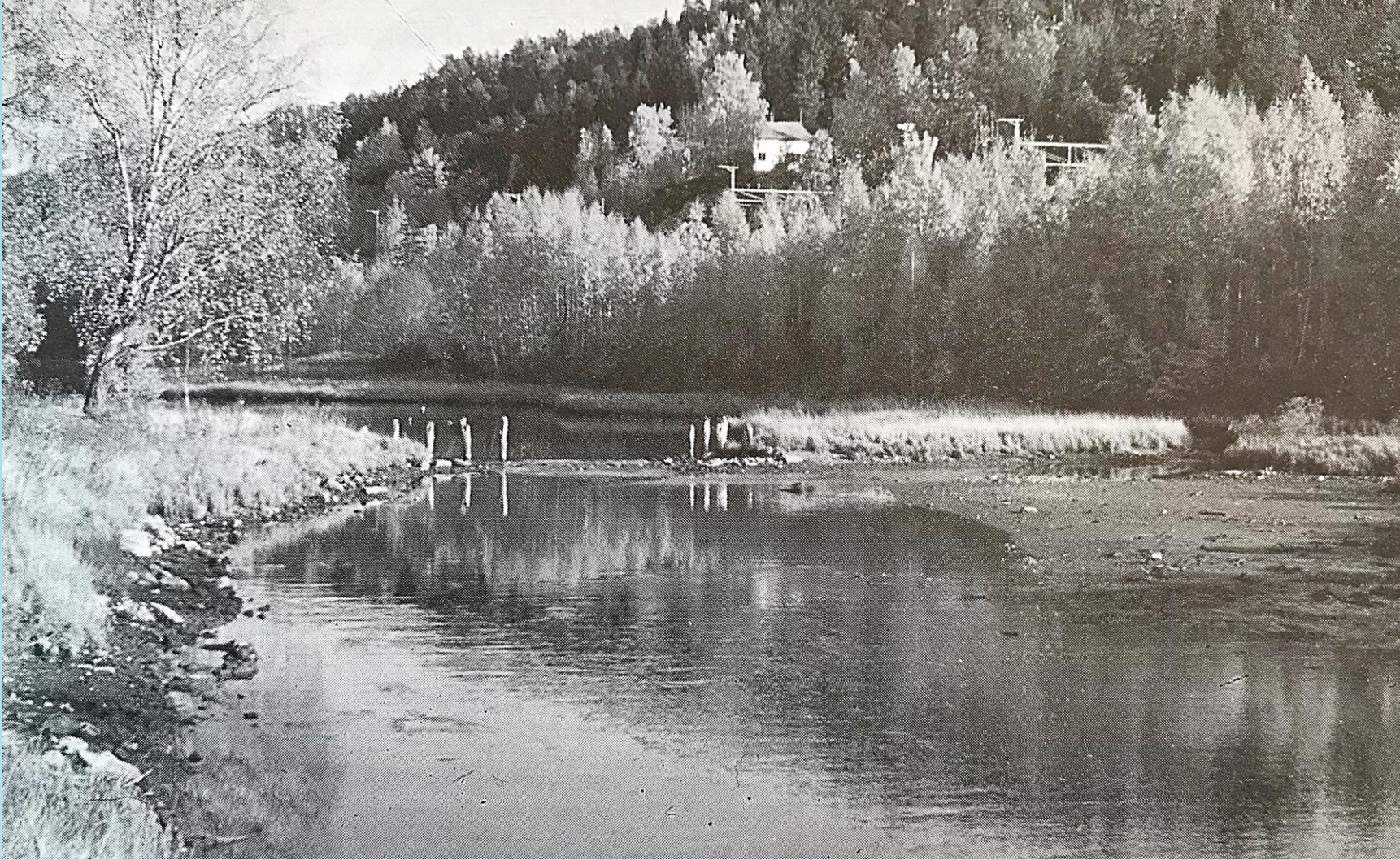

Lakseoppdrett i Engervannet i 1869

Norges første
«salvannsoppdrett»
av laks og sjørret.

Foto Magnus Berg
fra boka «*Det norske lakse- og
innlandsfiskets historie*» (1986)



Lakseoppdrett i
Engervannet i 1869.

De siste rester fra
oppdrettsanlegget
fra 1869



Lakseoppdrett i
Engervannet i 1869

De siste rester fra
oppdrettsanlegget
fra 1869



Tusen takk for all støtte

Rotary

Bekkestua

Eiksmarka

Fornebu og Lysaker

