- Skal det være et egg med egg i?

Av Reidar O. Brovold

Bjarnhild og Arvid Ødemark i Nannestad er som eggprodusenter gjennom 10 år blitt vant til å finne egg av høyst varierende størrelser og form. Men maken til det som nylig ble funnet i eggsamleren, har de aldri sett. Egget minnet nemlig mest om et strutseegg, med vekt hele 185 gram. Hvilket tilsvarer vel fem egg pr. kilo!

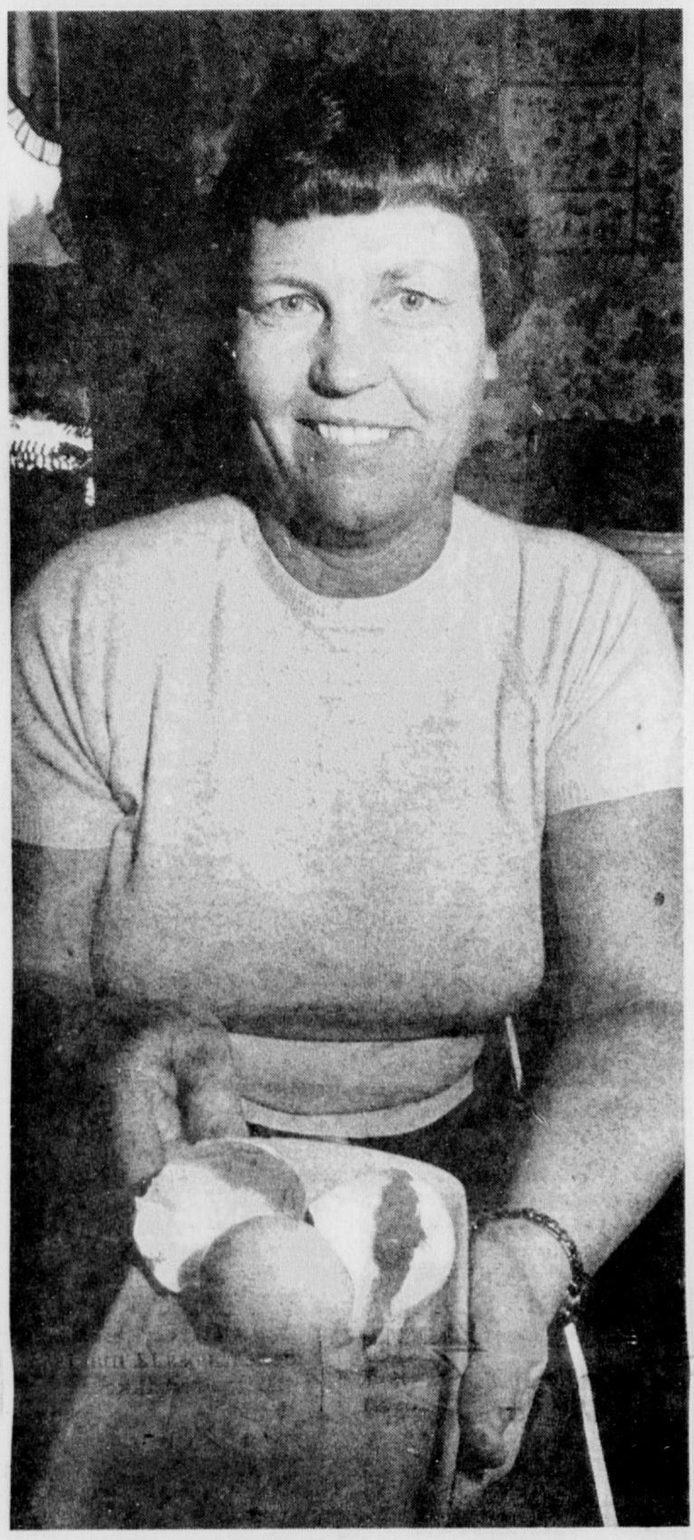

Stor var spenningen da egget skulle knekkes. Oddsene sto høyt for at her måtte det minst være tre plommer innabords. Enda større ble overraskelsen da det viste seg at innenfor skall og normalt lag med eggehvite, lå det nok et helt egg.

Noe normalt var det likevel i denne eggehistorien, og det var at det innerste egget var av noenlunde alminnelig kvalitet og størrelse, og at det inneholdt en enkel, alminnelig eggeplomme!

Lastebileiere i A-H innbudt til informasjon

Samtlige lastebileiere i Aurskog-Høland, så vel medlemmer som ikke-medlemmer av lastebileierforbundet, er innbudt til et møte på Bjørkelangen 21. mai.

Der blir det orientert om forbudnets arbeid og tilbud til medlemmene, om forsikringstilbud ved en representant fra UNI og om leasing av en representant fra Lefac.

Møtet er i regi av Aurskog-Høland lastebileierforening, som er en av organisasjonens sju avdelinger i Oslo og Akershus, forteller Kjell **Johansen**. Møtet er et informasjonsmøte for både medlemmer og andre lastebileiere i Aurskog-Høland distrikt, med spesiell adresse til de som ennå ikke er medlemmer. Norges Lastebileierforbund er 50 år i 1986, og informasjonsarrangementet kan sees som en innledning til det forestående jubileum.

Bussen tar snarvei i Fet

— Det har vakt både overraskelse og irritasjon blant beboerne i Helleveien i Fet at bussene har begynt å kjøre her. 14 turer i døgnet passerer Nedre Romerike busstrafikk rett gjennom boligfeltet enda veien er skiltet både med 30 km og begrenset akseltrykk på 6 tonn på strekningen.

Ketil Os, formannen i Gardertoppen Interesseselskap i Fetsund, er forundret over at det nå plutselig passerer både Trøgstadbusser og Blåbuss på feltet.

— Omorganiseringen av busskjøringen i distriktet skjedde ved påsketider. Ny rute ble lagt til Garderåsen og busselskapene tok Helleveien i bruk uten å gi noen informasjon til oss som bor her, sier Helle.

— I forbindelse med opparbeidelse av Garderåsen i 1983, fikk vi uventet stor anleggstrafikk gjennom feltet. Vi kom den gang til enighet med kommunen om skilting.

— Argumentasjonen for å benytte veistrekningen på 305 meter fra busselskapenes side er å spare tid. Vi har målt strekningen og har funnet ut at bussen sparer ett minutt dersom den skal holde fartsgrensen som er 30 km, sier Ketil Os.

Ketil Os i Gardertoppen Interesseselskap i Fetsund håper busstrafikken i Helleveien ikke blir en permanent ordning.

Hjemmestyrkene hedret sine døde

Gripende minnestund i Blaker og Sørum

Av Kåre Hunstad

— Vi var nok ikke alltid klar over de farer som lurte i det organiseringen av motstandsbevegelsen grep om seg i våre bygder. Dette førte da også til at vi fikk oppleve tilbakeslag. I vårt område ble den første motstandsgruppen rullet opp av tyskerne våren 1942. Førti personer fra Sørum og Nes havnet i tysk fangenskap og ikke alle kom tilbake med livet i behold. En tok sitt eget liv under tyske forhør og en ble skutt, sa major Kåre Sæther i sin minnetale ved bautaen ved Sørum kirke da hjemmestyrkene i området 1215 hedret sine døde kamerater.

— Vi er samlet for å hedre noen av de menn som under siste krig ga sitt liv for at vi og kommende slekter skulle få leve videre i et fritt og uavhengig land. Vi minnes dem i dag, — 40 år etter frigjøringen i dyp takknemlighet, sa major Kåre Sæther.

På vegne av Hjemmestyrkene i Sørum, Blaker, Aurskog og Nordre Høland la major Kåre Sæther ned krans ved bautaen. Under minnehøytiden ved bautaen på Blaker kirkegård lag Hjemmestyrkenes sjef i Blakergruppen på Rånåsfoss, Ditlef Roti, ned krans.

— Vi minnes våre kamerater i dyp takknemlihget. Vårt håp er et liv videre i fred og at vi aldri glemmer det som hendte 9. april, sa Ditlef Roti.

Hjemmestyrkenes sjef for Rånåsfoss-området i Blakergruppen, Ditlef Roti, la ned krans ved bautaen på Blaker kirkegård over krigens falne.

De 64 fra hjemmestyrkene i Sørum, Blaker, Aurskog og Nordre Høland som deltok i samværet på Meierigården Kro i Lørenfallet, hadde mye interessant å prate om. Mange minner fra krigens dager dukket opp i den livlige praten under sammenkomsten. (Foto: Pål Nordby).

Respektert områdesjef

Lege Peter Fonneløp, Sørumsand, var områdesjef i Sørum, Blaker, Aurskog og Nordre Høland. Han døde høsten 1973 og er gravlagt på kirkegården i Sørum.

— Vi hedrer og takker deg i dag, sa gruppesjef for Hjemmestyrkene i Aurskog og Nordre Høland, Chr. W. Wisbech da han på vegne av mannskaper i området 1215 la ned blomster på Peter Fonneløps grav.

— Han påtok seg oppgaven å reorganisere hjemmestyrekene etter den tragiske opprullingen i 1942. Døgnet rundt var han i arbeid. Oppgaven var enorm. Han sparte seg aldri. Derfor er det med beundring og respekt vi nå hedrer hans minne på 40 årsdagen etter frigjøringen, sa Chr. W. Wisbech.

Under minnehøytideligheten i Blaker og Sørum spilte Trygve Nafstads orkester. Det ble en gripende høytid der 64 av mannskapene fra hjemmestyrkene i området deltok.

Mange krigsminner

Hjemmestyrkene markerte ellers 40 års dagen for frigjøringen med en sammenkomst i Meierigården Kro i Lørenfallet. Stabssjef for HS-området, oberstløytnant Ernst Eng, kåserte og fortalte om mange spennende episoder under arbeidet som våpeninstruktør i området. Han kom blant annet inn på sine «tokter» i distriktet som «assistent» hos dyrlege Jakob Roll Hansen, nestkommanderende gruppesjef i Aurskog og Nordre Høland, og som dr. Peter Fonneløps «assistent» ved legebesøk.

Oberstløytnant Eng takket fru Fonneløp for aktiv innsats og overrakte henne blomster med takk for all hjelp.

De 64 HS-karene pratet livlig om gamle minner fra krigens dager og Blaker Trekkspillklubb underholdt med feiende musikk. For alle ble det en minnerik kveld og en verdig markering av 40 års dagen for frigjøringen av Norge.

Ulovlig kontorisering i Lillestrøm

Bygningsrådet i Skedsmo krever at en ulovlig omgjøring av en bolig i Eidsvollgata i Lillestrøm til kontor/forretning blir brakt til opphør. Det er første etasje i Eidsvollgata 1 som uten tillatelse er omgjort til kontor/forretning.

Flere av naboene har protestert mot bruksendringen, og bygningsrådet peker i sitt vedtak på at området er regulert til åpen villa-bebyggelse. Eidsvollgata er dessuten en typisk boliggate som ikke er bred nok til å tåle noen særlig trafikkøkning.

Nye navn i Enebakk-skolene

Harald Nyen er ansatt som undervisningsinspektør ved Mjær ungdomsskole kommende skoleår. Og Aud Irene Sørli er ansatt som vikar for rektor ved Hauglia skole skoleåret 1985/86. mens Randi Tangvik får fortsette i sin stilling ved Ytre Enebakk skole kommende skoleår og permitteres fra Mjær ungdomsskole i samme tidsrom.

Klasse 9 A ved Mjær ungdomsskole har fått tillatelse til å reise på skoletur til Gøteborg i tiden 13.-15. juni.

Følgende lærere er ansatt ved skolene i Enebakk kommende skoleår: Hauglia skole: Ellinor Eikeset Fossum, Anne Berit Henriksen, Stranden skole: Ellen Behringer Haugsnes, Kirkebygda skole: Toril Elisabeth Jølstad, Ytre Enebakk skole: Patricia Bruskeland, Enebakk ungdomsskole: Bjørn Iversen, Mjær ungdomsskole: Erik Heier og Kari Margrethe Gran.

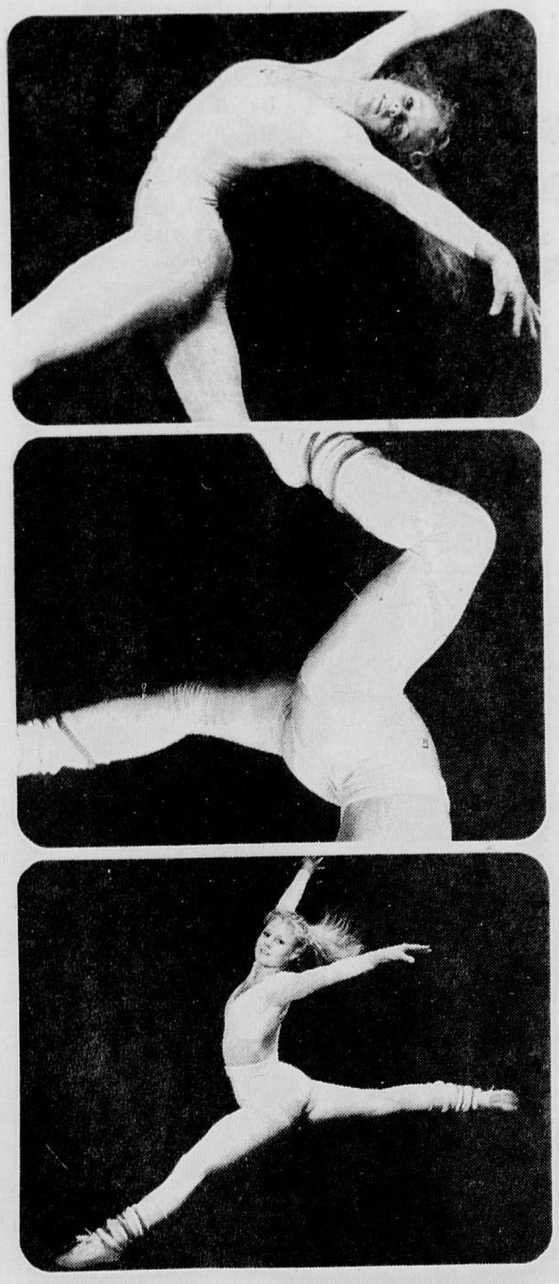

Sit the Freestyle Way

Verden er blitt rar. Eller har den bare fått mere fart på seg? Den nye generasjonen går på Børsen i jeans og joggesko. Det er akseptert å tjene penger, enten du er rød eller blå. Ni-til-fire-folket med dress og stresskoffert går med walkman og ring i øret, tar strukturbehandling og kjører disco-racer. Jo yngre du er, jo lettere fatter du data. Sminke er for alle. Moten er både lang og vid, trang og sid. Hver dag sprenges nye grenser. Borte vekk er massevis av hemninger, kjønnsroller og konvensjoner. Snart er ingenting som før, og likevel går ikke verden av hengslene. Det er blitt en livsstil å tenke fritt og ha det bra.

Til og med når vi sitter. Du verden hvor godt vi har det.

balans Variable

Pat. nr. 145973
Design: Peter Opsvik
Consept: H. Chr. Mengshoel

Dersom du ikke skulle bli fornøyd med en Stokke Balans-stol, så har du full returrett. Penger tilbake eller andre varer – det bestemmer du selv. Vi lever av fornøyde kunder.

STOKKE
– møbler for bevegelse og variasjon.

MØRSTAD MØBEL CENTER
Skedsmokorset
Tlf. 74 65 05

O. SYVERSEN
møbelforretning a/s
Sørumsgt. 3 - 5
Lillestrøm Tlf. 71 10 51

MØBEL MOE
LAMPER · MØBLER · TEPPER · BOKREDITT
FRITT TILKJØRT · SØRUMSAND TLF. 72 71 18
TORSDAG – FREDAG 9 – 19

OK møbler/Skjetten
Vasladsvingen 2
Tlf. 74 21 10

OSLO KOMMUNE
BARNEVERNKONTORET
FOSTERHJEM

10 år gammel gutt søker fosterhjem. Minimal familiekontakt. Aktiv, sportsinteressert og krevende. Veiledning. Forhøyet godtgjørelse.
Henvendelse Oslo Barnevernkontor, fosterhjemsentralen, tlf. 11 10 20, Knut Slaastad eller Ellen Sandberg.

LINDEX
BIKINI-DAGER
STORT UTVALG AV LEKRE BIKINIER TIL USLÅELIGE PRISER !!
FRA 59,90
Lindex
LILLESTRØM City

Original Plannja®
Combipannen gir deg avgjørende fordeler:
Forenklet montering uten lekting!
NYHET!
Nå med refleksfri, matt overflate
Enten du bygger nytt eller restaurerer, slipper du å lekte taket – Combipannen er selvbærende mellom takstolene. På nybygg sparer du lektene, som kan utgjøre 4–500 løpemeter. Kan legges rett på gamle eternit- og papptak. En rasjonell og sterk takpanne du kan legge selv. – Ennå har ingen av konkurrentene rukket å kopiere oss!
Plannja Combipanne.
Når det er kvalitet du skal ha!
Besøk utstillingen i vårt tak-senter. Vi gir fast pris på utførelse.
NOR-DEKK A.S
Voldgt. 58 2000 Lillestrøm Tlf. 71 15 47 – 71 45 36

FLISER
Flisgiganten på Reistad i gml. Lierbakkene ovenfor Drammen byr på overlegen verdi gjennom:
√ Alt tilbehør og verktøy inklusiv i prisen ved kjøp av 20 kvm og mer.
√ Topp kvalitet.
√ Først med det siste.
√ Kjempeutstilling.
√ Faglig veiledning.
√ Straks opplasting.
Gjør som mer enn titusen andre har gjort. Reis til Reistad for det komplette tilbud. Du finner ikke maken!
Kl. 9 – 16, torsd. til 19, lørdag til 13.
Interior Import a/s
– World Wide Import –
REISTAD BYGGEVARESENTER
Tlf. 03/84 10 77 - Telex 77243

SIEMENS
Siemens nye mobiltelefon når kvalitet teller
Husker opptil 70 navn og nummer. En verdensnyhet som Siemens er helt alene om. Få denne nyheten og alle de andre bruksfordelene demonstrert hos oss.
Nils Nilsen ELEKTRONIKK A/S
Skjærvavn. 36
Tlf. 74 04 20
2010 STRØMMEN