

Kr. 1.50

# BILBOKEN

FOR

BERGEN - HORDALAND

1938

*Sin bilforsikring*

tegnert man

## VESTIA

som nu holder forsikret over  
1300 motorvogner i Bergen  
Hordaland, Sogn og Fjordane

Agenter ansattes

Hordaland

Olav Kyrrerogate 11, Bergen

Telefoncentral 16611

## **1/4 Automobilruta Fana-Bergen**

Fana-bilane

Miljom Bergen og Fanafor den forbi Paradis og Nestun.

Siderutor til Tveiterås, Totland, Apeltun, Steinsvik, Grimseid, Hordnes og Tiltestad.

Lengste ruta, Bergen — Krokeide 24 km.

Til desse stader og Fanoft stavkyrkja, Birkelund Kafé, Trollhaugen, Gamlehaugen, Stend Landbrukskule, Fana kyrkje, Fanafell og Krossneset reiser ein med våre bussar.

Holdeplass Vågsalm. — Eksp. Vågsalm. 3.

Telefoner: 10253 og 53629.

**NB. Hugs vår vareruta 2. gonger dagleg alle kvardagar.**

## **BILBOKEN FOR BERGEN - HORDALAND**

Håndbok for bilister og motorsyklister.

7de utgåve 1938.

Boken utkommer ajourført april hvert år.

Alle henvendelser angående boken bedes sendt redaksjonen, Torvalmenning 8, Bergen.

Telefon 12998

Ligter: Overrettsakfører Dan Kildal.

*Tjær på*



**RUSSISKE OLJE PRODUKTER A/S  
BERGEN**

Husk mine anerkjente

## CHAUFFØRHUER

hvite og blå.

### C. BRANDT

BERGEN

POSTBOKS 212

## BENZIN-DEPOET - OLE BULLS PLASS

A.S. LEIF NORDGRÆN

Telefoner:

DEPOET 16234  
KONTORET 12276



VASK og SMØRING



## Kommunale Vedtekter og Forskrifter for Bergen

Innhold:

Politivedtekter  
Lukningsvedtekter  
Sundhetsforskrifter  
Havnereglementer  
Lysverkene  
Brandforskrifter  
Bygningsvedtekter

**Pris kr. 2.50**

hos bokhandlerne

## Forklaring til forkortelser

i registret:

M betyr	motorsykkel	S betyr	sykkelbil
D »	drogsjebil	V »	varevogn
L »	lastebil	Læ »	lærevogn
P »	privatvogn	U »	utleiebil
R »	rulevogn	T »	tilhengjer

## BILIERE!

Forlang

„Anker“ startbatterier  
fra MARINENS FABRIKK



### A. E. G.

BERGEN

Telef. 15140

# ÆOLUS

Stiftet 1867 - overtar allsags:

## AUTOMOBILFORSIKRING

Nærmere opplysninger ved hovedkontoret, Småstrandgt. 1 - Bergen.  
Telefon 10040 (central). Agenter ansettes.

### Biler og motorsykler i Bergen,

registrert ved

Bergens Polittikkammer.

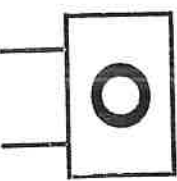

1. Bergens Polittikkammer Chevrolet P.
3. Alf Falck, disponent, Sandviksvei 123 Packard P.
4. W. F. Meyer, Storenollen Mercedes Benz P.
5. Georg von Erpecom, Kalfarlien 15 Nash P.
6. Ellen von Erpecom, Kalfarlien 15 Opel P.
8. Norsk Fingelsk Mineralolje A/S, v/ direktør K. A. Bache, Murehjornet Nash P.
9. Waldemar Haussen, O. Kyrresgt. 63 La Salle P.
10. G. Wichne A/S, Domkirkegt. 6 Ford V.
11. Georg Lund, direktør, Strømggt. 52 Buick P.
12. Mohr & Gierlsen A/S, Strandgt. 81 Ford P.
13. Hogné Overå, lannlegge, Svaneviksvaien 27 Ford P.
14. Andreas Birkeid, chaufførfører, Neumannsgt. 5 Pley-mouth Ltd.
15. Stur Høisecher, Landåsvei 8 a Ford U.
16. D. Mariens Nielsen, direktør, Store Parkvei 2 a Nash P.
17. A/S Mjellen & Karlisen, Møhlenspris Fiat P.

18. Samvirke Engroslager A/S, Øvregt. 17 Dodge V.
20. Karl Thisted, agentur, Olav Ryssvei 11 c Opel P.
21. Franz Bohne, kjøpmann, Øvregt. 37 Chevrolet V.
23. Hagnhart von Erpecom, adm. direktør, Kalfarlien 3 b Opel P.
24. D. Armauer-Hansen, Kalvedalsveien 45 Nash P.
25. Bjarne Askevold, direktør, Fjellien 4 Pontiac P.
27. Fru Borghild Aarstad, Chr. Michelsensgt. 11 Mercedes Benz P.
28. Ole Th. Fjeldvedt, Rich. Nordræksgt. 9 Studebaker D.
29. Chr. Smith-Sivertsen, lægge, Murehjornet Opel P.
32. Ivar Audland, drosjeseier, Landåsveien 52 Dodge D.
34. Ludw. W. Engelsen, Georgenes Verft 4 a Nash P.
35. Albert Scheiderrup, Kalvedalsveien 1 Chrysler P.
36. Thv. Halvorsen, konsul, Slotsgt. 1 Lincoln Zephyr P.
37. Johan Aksdal, Hollengergt. 11 Chevrolet P.
38. Albert Sovik, regnskapsfører, Lyngdhaugen 13 Chrysler P.
39. A/S Vinmonopolet, her G.M.C. L.
40. Soren M. Kuhnle, Olaf Kyrresgt. 59 Nash P.
41. Bjarne Schreuder, direktør, Olaf Kyrresgt. 49 Oldsmobile P.
42. A/S Hansa Bryggeri, Bergen Diamond T. V.
43. G. Wichne A/S, fabrikkveier, Domkirkegt. 6 a Ford V.
44. Arne Jølsen, direktør, Store Markvei 9 Ford P.
45. Magnus Fjellhøen, Trangesmugel 8 Dodge L.
46. Fru konsul Kjer, Kalfarvei 37 Studebaker P.
47. Olaf Bjørneseth & Co. A/S, Håkonsgt. 9 Studebaker P.
48. Rolf Westfal-Larsen, skipsreder, Olaf Kyrresgt. 11 Mercedes Benz P.
49. Dr. Baekker Grøndahl, direktør, Haukeland Sykeh. Buick P.
50. Johan A. Moxvinckel, kjøpmann, St. Parkvei 3 Packard P.
51. A/S Hansa Bryggeri, Bergen Diamond T. L.
52. Peter Kvammenstøl, M. Krohngt. 27 Buick D.
53. Margarinfabrikken Norge A/S, Skuleviksvei 50 G. M. C. L.
54. Ole Olsen, arkitekt, villa Leik, Ø. Damsgård Hendersson M.
55. A/S Sundt & Co., Strandgt. 59 69 Studebaker V.
56. Leif Eriksen, Kalfarvei 47 a Nash P.
57. A/S H. Nannivedt, trelast, Nostegt. 23 25 Studebaker P.
58. Fritz Aase, forretningsm. Peter Jøssensgt. 9 Buick P.
59. Fred K. Fockoff, Torvalm. 12, lannlegge Hockne P.
61. Wallendahl & Son A/S, Strandgt. 17 Chevrolet V.
62. Bergens Elektrisitetsverk, Strømggt. 10 Opel V.

# ERNST OLSEN BERGEN

## Spesialforretning i: BILREKVISITA

  
 KELLY dekk og slanger  
 VIKING dekk og slanger  
 ARNOCO smøreoljer  
 PANSER batterier  
 PANSER snekjøtting  
 FERODO bremsebånd  
 Møller & Larsen stempeler  
**EN GROS  
EN DETAIL**

På nedslitte dekk besørger ny kjørbane pålagt av A/s Askim Gummivarerfabrik.  
 Undersøk prisene!  
 Kontor og lager: Vetrilidsalm. 8-10. Telegradr.: „Bilolsen“  
 Telefon 11015

## *Vil trafikereet tuten*

Kinsarvik - Eidfjord - Fossli - Haugastøl

Kortere og lengere turer arrangeres.

Absolutt førsteklasses biler og service.

Henvendelse direkte eller gjennom reisebyråene.

**Hardanger-Haugastøl Billag A.s**  
**Eidfjord i Hardanger**

63. Alfred Andersen, Tollbodalm. 3 - Chevrolet L.  
 64. A/S Hansa Bryggeri, Bergen - Diamond T. L.  
 65. O. L. Lund, malermester, Sigurdsgt. 23 - Graham P.  
 66. Pauline og Gunborg Høijelle, Torvgt. 2 - Oldsmobile P.  
 67. A/S Hansa Bryggeri, Bergen - Ford V.  
 68. Ø. H. Westergaard, bærneløge, Veiten 4 - Ford P.  
 69. Alberthon Rasmussen, Fr. Melzergt. 16 - Chevrolet P.  
 70. Johannes Nilsen, sporvognfører, Skuleviksvei 1 - Nash P.  
 71. K. T. Finckelsen, urmaker, Håkonsgt. 38 - Nash P.  
 72. Aksel Førde, byggmester, Gimleveien 79 - D. K. W. P.  
 73. Fritz O. Aase, Strandkaiaen 6 - Opel V.  
 74. Fru Anna Westal-Larsen, Kalfarveien 48 - Buick P.  
 75. E. Bølstad, biltransporth, Jols. Brunngt. 16 a - Ford P.  
 76. G. Wichne A/S, Domkirkegt. 6 a - Ford P.  
 77. A/S Sundt & Co., Strandgt. 59 - 69 - Ford V.  
 78. P. G. Rieher & Søn A/S, Kjøhmann, Nøstegt. 54 - Ford P.  
 79. Bjørn R. Pausche, agent, Hoffmannsg. - Mercedes Benz  
 80. A/S Sundt & Co., Strandgt. 59 - 69 - Ford V.  
 81. Lars Phil Johannessen, direktør, Krohnhviken - Chrysler P.  
 82. J. Waller, Hotel Norge - Opel P.  
 84. Bg. komm. sykehus, Haukeland - Hudson S.  
 85. Bg. komm. sykehus, Haukeland - Fiat S.  
 86. Bg. komm. sykehus, Haukeland - Hudson S.  
 87. Bg. komm. sykehus, Haukeland - G. M. C. L.  
 88. Bjarne Flesche, Prol. Hansteensgt. 4 - Henderson M.  
 89. Stur Amundsen, lærer, Lyder Sagensgt. 22 - Plymouth P.  
 90. I Hysing Olsen, skispreder, Allégt. 53 - Pontiac P.  
 91. Trygve Aase, kullsmed, Lynghaugen 11 - Studebaker P.  
 92. George Olsen, murmester, Promsgt. 5 - Studebaker P.  
 93. Ragnhild Gerhild Madsen, lærer, Svartedikervei 9 a - Nash P.  
 94. Harald O. Worren, kjøpmann, Bøhmergt. 20 - Ford P.  
 95. Erik Fatck, fabrikkbyskytter, Øisteinsgt. 18 - Nash P.  
 96. W. Loennecken, doktor, Ole Bulls plass 8 - Packard P.  
 97. Erl. Conny Blydt Holmboe, Haukelandsveien 34 - Ford P.  
 98. Fridtjof Tegnér, ingeniør, Jon Simørgt. 9 - Oldsmobile P.  
 99. Olaf Klungreseth, Kirkegt. 15 a - Dodge Str. D.  
 100. Otto Sivertsen, restauratør, Strandk. 18, Royal Enfield M.  
 102. A/S Wald. Jacobsen & Co., H. Kjerulfsgt. 2/4 - International V.  
 103. Wald. Jacobsen, Kalvefaltsveien 4 a - Hudson P.  
 104. A/S Hansa Bryggeri, Bergen - Diamond T. L.

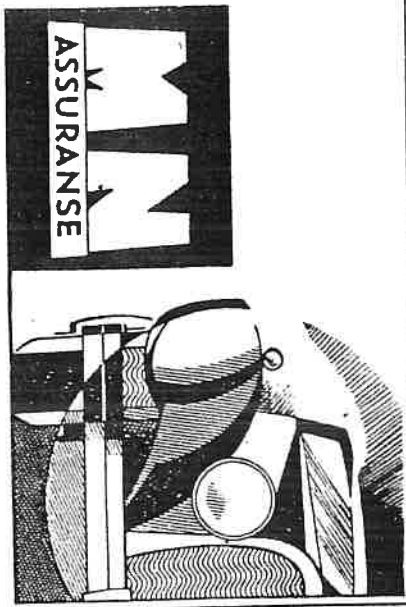

DE KJØRER TRYGGERE

med

AUTOMOBILFORSIKRING

ANSVAR - KASKO - BRAND  
SAMT KREDITFORSIKRING

MARTENS NIELSENS ASSURANSE-A.S.

TORNØGÅRDEN Telf. centr. 10011 Telegr. DIMANI

FORSIKRINGS-AKTIESELSKAPET NORVEGIA

BERGENS VULKANISERING

Torvgaten

Telefon 16987

Pålegning av ny kjørebane. Fullcirkelbaner garanteres.

Allt henhørende vulkanisering utføres.

Byens eldste verksted.

Free service.

- 105. Thv. Halvorsen, konsul, Slotsgt. 1 - Nash P.
- 106. Smørfabdr. Ørnen, Nygårdstangen - Federal L.
- 107. Rolf E. Stokke, agent, Olav Kyresgt. 7 - Nash P.
- 108. Alfred Harvold, Edv. Griegsvei 3 - Overland Whippet P.
- 110. Wald Jacobsen & Co., H. Kjerulfsgt. 2/4 - International L.
- 111. Mons Krotnes, Jonas Ljessvei 29 - Dodge D.
- 113. Mons Knutsen, verkstedseier, Konsul Børgst. 14 a - Plymouth P.
- 114. Per Nilsen, skoleelev, Arstadkjetten 17 - Fiat P.
- 115. Chr. Peltersen, fabrikkveier, Langesgt. 1 - Nash P.
- 116. John Walter sen., direktør, Jomfrustien 9 - Opel P.
- 117. Birges Johannessen, transport, G. Sundtsgt. 3 - Fargo V.
- 118. Alfred Vindenes, ingeniør, Strandgt. 6 - Studebaker P.
- 119. E. Helmers Olsen, ingeniør, Strandgt. 1 - Graham P.
- 120. Bergens Nye Automobilkomp., Møllendalsv. 1 - Preveur.
- 121. Trygve Kroepehjen, dr., Allégt. 57 - Buick P.
- 122. G. Franzen, Vælkendorfsgt. 3 - Chevrolet L.
- 123. Wald Jacobsen, II. Kjerulfsgt. 2/4 - Buick P.
- 125. P. G. Kieber & Søn A/S, Nøstegtl. 54 - Ford P.
- 127. Joh. Ludw. Mowinkel, skibsveier, Bergen - Horch P.
- 128. Fredrick Harloff, skipsveier, Torvald. 7 - Buick P.
- 129. Ths. Svane, dr. ing., Store Parkvei 6 - Chevrolet P.
- 130. Joh. Ludw. Mowinkel, skidspr., Seiersbi. 17 - Mercedes-Benz P.
- 131. A/S Vinmonopolet, Bergen - Federal L.
- 132. F. L. Kønøy, statsråd, Vilhvei 5 - Cadillac P.
- 133. Johan Walde, lege, Indalsveien 49 a - Vauxhall P.
- 134. Johan Lohne, gullsmed, Blauwsvet 1 - Chrysler P.
- 135. H. & A. Alinde, Lars Hillesgt. 21 - Chevrolet L.
- 136. J. L. Tiedemanns Rohakfabdr., Småstrandgt. 1 - Chevrolet V.
- 137. A/S Smith Siverisen, Kong Oscarsgt. - Chevrolet L.
- 139. K. Blystad, lege, Arnoldus Reimersgt. 10 - Essex P.
- 140. Johan E. Bentzon A/S, Strandgt. 104 - Chevrolet V.
- 141. Harald Olsen, barbermester, Kong Oscarsgt. 18 - Ford P.
- 142. Magnus Rydland, Skjold pr. Nestun - Dodge D.
- 143. Sortlands Skofabrikk, Moldesmugel 1 - Pantline P.
- 144. Herregrenes Valsenmølle A/S, Bergen - Diamond T. L.
- 145. Alf Magnus, kjøpmann, Olav Kyresgt. 11 - Ford P.
- 147. Møbelhuset A/S, Vælkendorfsgt. 3 - Ford L.
- 148. Henry Hanssen, Nygårdsgt. 39 - Opel P.

**A U T O  
A N S V A R  
K A S K O  
U L Y K K E  
S Y K E O G  
B R A N D**

forsikringer tegnes i



VAAGSALMENNING 28 — BERGEN  
TELEFON: Centralbord 1-7-7-1-5

**H. A. V.**

Batteri er det eneste Norske kvalitets-  
batteri som fabrikkeres i Bergen.

Reparasjoner og lading.  
Friske sykkelbatterier alltid på lager.

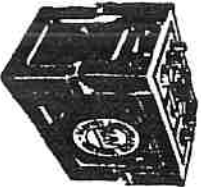

**M. HAVRE**

Akkumulatorverksted og Ladestasjon

Hans Tanksøgt. 1c

Telef. 12555

150. Oliva Solheim, frk., Hans Tanksøgt. 18 — Chevrolet P.  
151. Bg. Biliktrykkeri A/S, Damsgård — (i. M. G. L.  
152. Frank Hammer, inspektør, Gappesvei 30 a — Morris P.  
153. Barnengens tekn. fabrikk, Øvregtl. 25 — Buick P.  
154. Ernst Olsen, agent, Vetrildsøhm. 8 — Fiat P.  
155. Sigv. Nicolai Bakke, overløkke, Ibsensgtl. 118 — Buick P.  
156. Hildur Isdahl, Allégtl. 49, — La Sallé P.  
157. A/S Thv. Halvorsen, Slottsgtl. — Chevrolet L.  
158. Aksel Isdahl, Store Parkvei 9 — Buick P.  
159. Albert Pettersen, kjøbm., Allégtl. 43 — Studebaker P.  
160. Kristian Jølsen, direktør, Allégtl. 66 — Chrysler P.  
162. Olav Sverre Nilsen, fabrikkier, Sandviksv. 62 — Hudson P.  
163. H. Frimann Dahl, Foswinckelsgtl. 40 — Nash P.  
164. Arne Myklesstad, Vetrildsalin. 21 — Ariel M.  
165. M. G. Riisøen, C. Sundtsgtl. 27 — Mercedes Benz L.  
166. Edv. Riisøen, St. Parkvei 38 — Nash P.  
167. Edv. Riisøen, kjøbm., St. Parkvei 38 — Studebaker P.  
168. Leif Ottesen, Kalvedalsvei 37, — Terraplane P.  
169. Engelsen & Sars A/S, Georgernes Verft 4 a — Federal L.  
170. Sigbjørn Birkeland, agent, Valtekendorffsgtl. 3 — Ford P.  
171. Andreas Rasmussen, fabrikkier, Fabrikkgtl. 7b — Opel P.  
172. Leif Bohne, kjøbm., Øvregtl. 37 — Buick P.  
173. Ol. Quist-Hansen, løyde, St. Parkvei 24 — Nash P.  
174. Bennets Reise-Bureau, A/S, Ole Bulls plass 8 — Nash P.  
175. Engelsen & Sars Kullforr. A/S, Georgernes Verft 4 a —  
Federal L.  
177. Elin Ruth Knudsen, frk., Kong Oscarsgtl. 41 — Essex P.  
178. Rasmus Skjerving, Mindeveien 23 — Studebaker D.  
179. A/S De Norske Gjør- og Spritfabrikker — Dodge V.  
180. Engjel Erstad Hovland, rørlegger, Sigurdsgtl. 23 — Essex P.  
181. Hordaland Meieri, Kong Oscarsgtl. 22 — Citroen P.  
182. J. E. Mowinckel A/S, Pelanebryggen — International L.  
183. A/S Automobiltkomp. av 1923 — Chevrolet L.  
186. Leif Grunn, Valtekendorffsgtl. 3 — Opel P.  
187. Norges Statbaner, Bergen — Ford L.  
188. Do. do. — Ford V.  
189. Do. do. — Ford L.  
190. Do. do. — Strømmen L.  
191. Haakon Søylund, ing., Thormøhlensgtl. 47 — Ford P.  
192. Norges Statsbaner, Bergen — Strømmen L.  
193. Karl Johan Lien, Rådstuplass 10 — Studebaker L.

## Forkromning

den holdbareste overflatebehandling, beskytter Deres blanke bildeler mot rust og værrets innflytelse, og holder sig alltid skinnende blankt uten pussing. Vi utfører forkromning ved vårt moderne galvaniske anlegg.

*Forlang prisliste.*

## THEODOR OLSENS EFTF.

GALVANISK ANSTALT OG GULLSMEDVERKSTED  
Kong Oscarsgt. 26      Telef. 10035

194. Ferling Mørk, Neumannsgt. 6    Ford L.  
195. A/S I. Aug. Bye & Opdahl, kjøttforretnng, Strømgf. 29  
Chevrolet L.  
196. Dankert Thuland, politikonst. Lungegårdsq. 8    Ford P.  
198. Ingeniør Algård A/S, bilforh. & mekanisk verksted, Lars  
Hillesgt. 18    Provent.  
199. Ingeniør Algård A/S, bilforh. & mekanisk verksted, Lars  
Hillesgt. 18    Provent.  
200. Bergens Brandvesen, Bergen    Nash P.  
201. Do. do.    Volvo L.  
202. Do. do.    Nash. P.  
203. Do. do.    Diamond T. L.  
204. Konrad Hansen, butikkkekspeidli., Fr. Melkersgt. 10    Opel P.  
205. Fridthjof Vikøren, Hegernessveien 3    Opel P.  
206. Vergelelands Transpport, Nedre Korskirkealm. 9    Packard L.  
207. Bg. Melkeforsyning, Håkonsgt. 7    Chevrolet L.  
208. Ingenmann Toppø, St. Sunnivasvei 76    Chevrolet L.  
210. Bg. Telefonkompani, St. Markevei 1    Chrysler-Plymouth P.  
211. A/S Johan Hansens Sommer, Holmetalsgården    Fiat L.

212. A/S G. Wichne, Domkirkegt. 6    Ford V. V.  
213. Bg. Telefonkompani, Store Markevei 1    Chevrolet P.  
214. Do. do.    International L.  
215. Do. do.    Ford V.  
216. Håkon Baugstø, Skivebakken 32    Ford V. P.  
217. Bg. Telefonkompani, Store Markevei 1    Chevrolet P. V.  
218. I. Aug. Bye & Opdahl A/S, slakterforr., Strømgf. 29  
Chevrolet V.  
219. A. Hopland, transpportforretnng, Nygårdst.    Chevrolet L.  
220. E. Koren Lund, dyrlege, Slaktehuset, Bergen    Ford P.  
221. Aksel Persen, beslyrer, Lars Hillesgt. 27    Pontiac P.  
222. Bergens Gassverk, Jægleviken    Commer L.  
223. Do. do.    Commer L.  
224. Ivar Vaksdal, Storhaugen 29    Buick P.  
226. Fylkesbålane, Bergen    G. M. C. L.  
228. C. A. Gundersen, d.s.ekspeidlsjon, Slotsgt.    Dodge L.  
229. A/S F. Beyer, Løddin Leppsgt. 1    Ford V.  
230. Alfred K. Grevstad, Strandgt. 56    Chevrolet P.  
231. Norsk Valkaniseringssverkt. v/ Lars Solberg, Nygårdsgt. 94  
Chevrolet V.  
232. Bergens Gassverk, Jekteviken    Ford L.  
233. Fru Binger Lund, Kalvedalsvei 7    Ford P.  
235. Anton Tviberg, politikonst., Sophus Pflüsgt. 1    H. David-  
son M.  
236. Johan Thomsen A/S, Strandgt. 64    Federal L.  
237. Bergens Veivesen, Måsegt. 5    Chevrolet L.  
238. Bergens Veivesen, Måsegt. 5    Chevrolet L.  
240. Alfred Arnesen, telefonmonter, Landåsv. 74    Studeb. P.  
241. Olaf Bergesen, Nedre Korskirkealm. 2    Chevrolet L.  
244. Oskar Diganes, chaufførforlæger, Fløenb. 7    Chrysler Læ.  
245. Henrik Oison, transpport, Helgesensgt. 15    Ford L.  
246. Johanne Lie, fiskemalforr., Markens Tverrsgt. 9    Ford jr. V.  
249. A/S Hansa Bryggeri, Bergen    Diamond T. L.  
250. Håfrilan Nygård, frisør, Indalsveien 41    Henderson M.  
251. Bergens Gassverk, Jekteviken    Ford V.  
252. Bergens Politikammer    Provent.  
256. Magnus Landås, gårdbr., Ny-Landås    Ford P.  
257. H. & A. Minde, Lars Hillesgt. 21    Chevrolet L.  
258. Reidar C. Johnsen, Indalsvei 1 a    Essex P.  
259. Knut Vassdal, Eder, Griegsvei 7 a    Harley Davidson M.  
261. Mowinckels Margarinfabrikk, Damsgård    Studebaker P.





*Alle arter Skadeforsikring*

### Automobilforsikring

**THOR THORSEN - ASSURANSEFORRETNING**

Ole Bulls Platz 9-11 BERGEN Telefon 10861

262. Rolf Olsen, kjøbmann, Blaauwsvet 7 — Buick P.  
 263. Modehuset Ledien, Tårnplassen Terraplane P.  
 264. Harald Weedon, ingeniør, Nubbeløkken 18 b — Renault P.  
 267. Karl J. Moberg, kjøbmann, Jonsvollsgt. 11 — Indian M.  
 269. Bergens Sporvei, Thorshøllensgt. — Diamond T. L.  
 273. Bjørnre Endresen, transportforr., Bohrsgt. 4 — Chevrolet L.  
 276. Harald Engelsen, transportforr., Lyder Sagensgt. 15 — Diamond T. L.  
 277. Einar Bøe, læge, Helleveien 97 — Ford P.  
 278. Ingolf Nilsen, radiotorh., Strandgt. 137 — Morris V.  
 280. Olaf Johnsen, Sandvikens Torvgt. 5 — Dodge D.  
 284. Bg. Vann- og Kloakkvesen, Musegt. — Ford L.  
 285. Bg. Vann- og Kloakkvesen, Musegt. — Ford L.  
 288. A/S Aug. Bye & Opdahl, kjøb. Strøngt. 29 — Chevrolet V.  
 289. Det Vestl. Kjøpelag, C. Sundtsgt. 9—11 — International L.  
 290. Kristoffer Arnesen, Ibsensgt. 20 — Reo L.  
 291. A/S H. Henriksen, Engrosforr. C. Sundtsgt. 28 — Federal L.  
 294. M. Sannelsen bakermester, Lyder Sagensgt. 20 — Dodge V.  
 296. A/S Ditlef Martens brødfabr., Rosenkrantzgt. 3 — Ford V.  
 297. Galtung E. Døsvik, kjøbmann, Olav Kyrrsgt. 25—27 — Marmor P.  
 300. Bergens Politikkammer, Allehelgensgt. 3 — G.M.C. P.  
 303. Carl Schnitler, Kong Oscarsgt. 10 — Morris P.  
 304. Det Norske Postvesen, Postkontoret — Ford V.  
 305. Sofus Anker Goli, prest, C. Sundtsgt. 22 — Ford P.  
 306. Det Norske Postvesen, Postkontoret — Ford V.

307. Johan Hansens Sønnar A/S, Holmedalsgården — Fargo L.  
 308. Bg. Vann og Kloakkvesen, Musegt. 5 — G.M.C. L.  
 309. M. Sørensen A/S, Løbnakkeforr., Torvalm. 4 — Chrysler P.  
 310. Hølandts Meieri, Repsløjer gt. 6 — Chevrolet L.  
 312. E. Bolstad, biltransport, Fjøsangerveien 24 — Chevrolet L.  
 313. Mandrup Lavik A/S, regnemaskiner — Opel P.  
 314. E. Bolstad, transportforr., Fjøsangerveien 24 — Dodge, begravelsesvogn.  
 315. Job. Petersen A/S, Strandgt. 13 — Fargo V.  
 316. E. Bolstad, transportforr., Fjøsangerv. 24 — Chevrolet L.  
 317. Bg. Vann og Kloakkvesen, Musegt. 5 — Ford V.  
 318. Bg. Vann og Kloakkvesen, Musegt. 5 — G.M.C. L.  
 319. Johan Petersen A/S, Strandgt. 13 — Buick V.  
 320. do. — Oldsmobile L.  
 321. do. — Federal L.  
 322. Gunnar Høllisen, Jakob Ålsvet 16 — Chevrolet P.  
 324. Ole Wergeland, N. Korskirkealm. — Chevrolet L.  
 325. Karl M. Antonsen, Kobbeltvedt, Isdalen — Indian M.  
 326. Del Bergenske D.s.selskap, Bergen — Blitz L.  
 327. Bergens Gassverk, Jekleviken — Gommer L.  
 328. Del Bergenske D.s.selskap, Bergen — Studebaker V.  
 329. Olaf Nesse, transport, Repsløjergt. 8 — Studebaker J.  
 330. Johanne Rieher Kuhnle, Wellhavensgt. 42 a — Chevrolet P.  
 334. Engel Johnsen, transportforr., Sydneskleven 29 — Unic L.  
 336. Olaf Hørgesen, N. Korskirkealm. — Bedford L.  
 339. Henrik Halvorsen, Lægdene, Landås — Chevrolet P.  
 340. Olav Knudsen, Birkebeinergt. 12 — Indian M.  
 343. Bg. Elektricitetsverk, Strøngt. — Diamond T. L.  
 344. Del Bergenske D.s.selskap, Bergen — G.M.C. L.  
 345. Karl Hjørnevik, politikonst., Nonnesetergt. 8 — H. Davidsen M.  
 346. James Olsen, læge, Torvalm. 7 — Chevrolet P.  
 347. Edvin Magnesen, V. Muralm. 20 — Reo L.  
 348. Bergens Veivesen, Musegt. — Gidion L.  
 349. Ragnvald Hegheim, Haukelandsveien 48 c — Indian M.  
 350. E. E. Bergste, Helgesensgt. 13 — Excelsior M.  
 351. Johan Christensen, Gl. Nygårdsvet 5 — Chevrolet, likvogn.  
 352. P. J. Kersbergen A/S, Gulskogården — Plymouth P.  
 353. A/S Hansa Bryggeri, Bergen — Diamond T. L.  
 355. Sigmund Blisbak, gullsmedarbeider, Fjøsangervei 33 — Matchless M.

357. Knut R. Sæbo, lannlæge, Telegrafbygningen — Oldsmob. P.  
 358. J. B. Gannes, boktrykker, St. Markvei 6 — Renault P.  
 360. Nygårds Handelsforening, Nygårdsgt. 31 — International V.  
 362. A/S Vinmonopolet, Bergen — G.M.C. L.  
 363. Johan Ytre-Eide, læge, Sandviksvei 8 — Dodge P.  
 365. T. W. Wilson, automobilfører, Christiesgt. 10 — Prøvenr.  
 366. Knutsen & Treen, L. Sagensgt. — Fargo Sv.Jill.  
 367. Simon L. Fauske, transportforretning, Banveien 25 a —  
 Diamond L.  
 369. Bergens Sporvei, Møhlenpris — G.M.C. L.  
 370. Jacob Neumann, kjøpmann, Nostegt. 50 — Chevrolet L.  
 371. Automobilkompaniet av 1923, Nygårdsgt. 13 — Prøvenr.  
 372. A/S Vinmonopolet, Bergen — Federal L.  
 374. Bergens Veivesen, Musegt. — Four Wheel Drive L.  
 376. Kr. Lehmkuhl, slatstråd, Christiesgt. 19 — Buick P.  
 378. Erling Solberg, kontorist, Allégt. 4 — Chrysler P.  
 379. Trygve Schønfelder, overlæge, Tovahn. 9 — Graham P.  
 381. Erling Bolstad, transportfører, Fjøsangerv. 24 — Volvo L.  
 382. Bjørne Skår, Hegerneveien 8 — Chevrolet L.  
 383. Tom Ingebriktsen, drosjefører, Fredriksh. barrik 2 — Reo D.  
 384. Hans Clausen, Børsen — Fiat V.  
 385. Jørgen Dale, møblensnekker, Skostredet 15 — Chevrolet L.  
 388. Ole Wergeland, N. Korskirkeavn. 9 — Dodge V.  
 389. L. Paulsen, Strandgt. 114 — Chrysler P.  
 390. A/S Alf Peltersen, Sverresgt. 22 — Studebaker P.  
 391. Det Bergenske Dampskibsselskap — G.M.C. L.  
 392. Do. — G.M.C. L.  
 393. Do. — Blitz L.  
 394. Do. — do. — Studebaker L.  
 395. Aslang Tjilland, Bratlen 4 — Hardy Davidson M.  
 396. Det Bergenske Dampskibsselskap — Dodge L.  
 398. Thorolf Mowinckel, kjøbm. Pelanedyrgrgen — Terraplane P.  
 399. Hordaland Meieri, Kong Oscarsgt. 22 — Diamond T. L.  
 400. Olaf Møllekleiv, Johanne Juelsgt. 1 a — Chrysler D.  
 401. Møllekleiv & Co., Johanne Juelsgt. 1 a — Dodge likvogn.

403. Bergens Veivesen, Musegt. — G.M.C. L.  
 404. M. Leikvoll, baker, Nagelgt. 10 — Chevrolet V.  
 405. Hans Torp, sekretær, Slotsgt. 1 — Mercedes Benz P.  
 406. Hans Onarheim, Rogngt. 6 — Dodge D.  
 407. Torgeir Nilsen, ekspedisjonschef, Repstagerbakken 1 a —  
 Indian M.  
 408. Bergens Vann og Kloakkvesen, Musegt. 5 — G.M.C. L.  
 412. Hotell Rosenkrantz, Rosenkrantzgt. — Ford L.  
 417. I. E. Mowinckel A/S, Pelanedyrgrgen — G.M.C. L.  
 418. Bebel Fabrikker A/S, Strankehagen 12 — Renault P.  
 419. Bg. Elektricitetsverk, Strømg. — Diamond T. L.  
 420. Mohr & Gierlsen, Strandgt. 81 — Blitz L.  
 421. Mohr & Gierlsen A/S, Strandgt. 81 — Ford L.  
 422. Bergens Sporvei, Møhlenpris — Nash P.  
 423. Olav Nolevarp, best. av Statens Fiskeriforsøksst., Minde-  
 haug — Opel P.  
 424. Birger Davidsen, Ole Eidesgt. 7 — Chevrolet L.  
 425. Bergens Sporvei, Møhlenpris — Nash P.  
 426. I Aug. Bye, kjøpmann, Strømg. 29 — Chrysler P.  
 427. Mellem & Stigter, automobilf., K. Oscarsgt. 23 — Prøvenr.  
 428. Mellem & Stigter, automobilf., K. Oscarsgt. 23 — Prøvenr.  
 430. Margarinecentralen A/S, Møhlenpris — Chevrolet L.  
 431. Bergens Sporvei, Møhlenpris — Chevrolet L.  
 432. Bg. Vann og Kloakkvesen, Musegt. — Buick P.  
 433. Jacob Neumann, kjøbm., St. Parkvei 34 — Buick P.  
 434. A/S E. Liland, byggemester, Svaneviksv. 79 a — Oldsm. P.  
 435. Eric Welsh, kjemiker, Ibsensgt. 122 — Dodge P.  
 437. Hotell Rosenkrantz, Rosenkrantzgt. — Chevrolet L.  
 438. B. Friele & Sønnen A/S, Tonningssg. 11 — Diamond T. L.  
 439. Bjørne Hegglund, Chr. Michelsens gt. 3 — B.S.A. M.  
 440. Engelbreth Grøthe, Kalvedalsgt. 36 a — Ford P.  
 441. Wergelands transport A/S, N. Korskirkeavn. 9 — Brock-  
 way L.  
 442. Bergens Veivesen, Musegt. — G.M.C. L.  
 444. Olaf Blitsbak, ekspediter, Fjøsangervei 33 — Fiat P.  
 445. Kjell Schumann, Krüger, læge, Haukelandsvei 27 — Ford P.  
 446. Bergens Elektrisitetsverk, Strømg. — Pontiac P.  
 447. J. Berstad A/S, Strandgt. — International L.  
 448. Norsk Michelin Gummi A/S, v/ E. Jersin, Ole Irgensvei 41  
 — Ford P.  
 450. Harald Wåge, Knitrl. 9 — Henderson M.

NASH  
 REO  
 RENAULT



Lars Hillsgt. 18

Telefon 10014



## Texaco Gyldne Motoroljer

Lager: **W. GIERTSEN A/s - Bergen**

Telefon 14690

452. Edv. Tangen, politikonst. Ådd Gjellesgt. 14 --- H. Davids. M.  
 453. Johannes Halseld, N. Sandviksvei 11 --- F.N. M.  
 454. Hardanger Søndhorvlandske D.s., C. Sundtsgt. --- Federal L.  
 456. Bergens Veivesen, Musegt. --- Buick P.  
 457. Peder Bakke, transport, Nøstehoder 16 --- Chevrolet L.  
 459. Wilhelm Seisjø, Cort Pilsnug 8 --- Clydesdale L.  
 461. Kristian Arnfinsen, læge, Velhavensgt. 27 --- Opel P.  
 462. Ragnvald Sundal, ligningsfulm., Nygårdsgt. 31 --- Indian M.  
 463. Trengereid Fabrikker v/ Karl Jøbsen, Fjøsangerv. 50 --- Ford P.  
 464. Bergens Sporvei, Møhlenpris --- G.M.C. L.  
 465. Rolf Faye, agent, Fortunen 1 --- Opel P.  
 466. John Runshaug, Kong Oscarsgt. 16 --- Buick V.  
 468. Bergens Telefonkompani, Store Markevei 1 --- Graham P.  
 469. Gunnar Loennecken Hansen, selger, Olav Kyrrsgt. 63 --- Matcheles M.  
 470. Geofysisk Institutt, Allégt. 70 --- Ford V. + L.  
 474. O. Kavli A/S, Damsgårdsvei 59 --- Plymouth P.  
 475. Bergens Vann og Kloakkvesen, Musegt. --- G.M.C. L.  
 477. Manjer Meieri, Håkonsgt. 27 --- G.M.C. L.
478. Sæthersdal & Sunn, Nygårdsgt. 49 --- Diamond T. L.  
 479. Automobilkomp. av 1923 A/S, Nygårdsgt. 13 --- Prøvenr.  
 480. Automobilkomp. av 1923 A/S, Nygårdsgt. 13 --- Prøvenr.  
 481. H. J. Langeland, Slaktehuset --- Ford L.  
 483. J. A. Sannem, Magn. Barfolsgt. 8-12 --- Federal L.  
 484. Emilie Thisted Bratland, Olaf Ryesvei 11 c --- Chrysler P.  
 486. Anton Mohr, dr. philos., Kalfarvei 69 a --- Dodge P.  
 488. Bergens Vann og Kloakkvesen, Musegt. --- G.M.C. L.  
 489. Bergens Poltikammer, Allehelgensgt. --- Opel P.  
 492. Morten Hjemstøter, Bg. Kretsfengsel --- H. Davidson M.  
 493. A/s Hansa Bryggeri, Bergen --- Diamond T. L.  
 494. Einar Hval, prosekter, Chr. Michelsensgt. 1-3 --- Dodge P.  
 495. Bergens Sefefabrik A/S, V. Lungsgt. 19 --- Diamond T. L.  
 496. A/S Brødrene Bikelid, Automobilforr., Neumannsgt. 25 --- Prøvenr.  
 497. Norsk Engelsk Mineralolje A/S, Murehjørnet --- Federal L.  
 498. Fred. Nilsen Rollsvåg, transport, Baney. 16 --- Brockway L.  
 499. Bergens Innpakningsbureau, Jørgen Moesgt. 4 --- White L.  
 500. Nicolai Klungreseth, drosjeister, Solheims Tverrgt. 6 c --- Chrysler D.  
 501. Bergens Veivesen, Musegt. --- G.M.C. L.  
 502. A/S Dale Fabrikker, Gullskogården --- Federal L.  
 503. Arthur Flønes, kasserer, Idrettssvein 37 --- H. Davidson M.  
 504. Bergens Transportforr., Kaigt. --- Chevrolet L.  
 506. Bergens Veivesen, Musegt. --- F.W.D. L.  
 507. Eivind Sabø, kjøbm., Svartediktsvei 14 a --- Chevrolet V.  
 508. Frintz Bohne, Øvregt. 37 --- Federal L.  
 509. A/S Ditlef Mårtens Brødfabr., Rosenkrantzgt. --- Chevrol. P.  
 510. Tor Takle, Nygårdsgt. 29 --- Indian M.  
 511. Bergens Elektrisitetsverk, Strømg. --- Chevrolet L.  
 512. Alfred Woods, butikkhef., Ibsensgt. 24 --- Opel P.  
 513. Edvin Andersen, Store Markevei 2 --- Chevrolet V.  
 514. Carl N. Lønne, Strandgt. 18 --- Chevrolet P.  
 517. Hansa Bryggeri A/S, Kalfarvei 76 --- Ford L.  
 518. Edvin Andersen, Store Markevei 2 --- Chevrolet L.  
 524. Hansa Bryggeri A/S, Kalfarvei 76 --- Diamond T. L.  
 525. Smith Sivertsen A/S, Kg. Oscarsgt. 45 --- International V.  
 526. Smith Sivertsen A/S, Kg. Oscarsgt. 45 --- Dodge V.  
 528. Trygve Knutsen, arkitekt, Helleveien 38 d --- M.G. P.  
 529. Åge Fleche, Ole Vigsgt. 7 --- Oldsmobile P.  
 531. P. H. Fredriksen, ingen., Jonas Reinsgt. 13 --- Vauxhall P.

Dekk hos oss Deres

## AUTOMOBILFORSIKRINGER

### Forsikrings-Aksjeselskapet VEGA

tidl. A.s Wilkborgs Assuranceseelskab

Avdelingskontor i Bergen:

### A/s Odffell's Assuranceforretning

Olav Kyresgate 7

532. F. Beyer A/S, Lodin Leppsgt. 1 — Ford L.  
 533. Ole Danielsen A/S, kjøbmann, Hollendergt. 3 — Peugeot P.  
 534. P. G. Rieber A/S, kjøbm. Nøstegt. 54 — International L.  
 539. Gullak Knudsen, Byens Basar — Chevrolet L.  
 540. Wilhelm Jebsen, skibstredet, Kalvedalsv. 45 a — Chrysler P.  
 541. Wilhelm Jebsen, skibstredet, Kalvedalsv. 45 a — Buick P.  
 542. Bergens Veivesen, Musegt. — Sterling L.  
 545. Adolf Jansen, Stjøgaten — International L.  
 548. Olav Burkeland, transport, Tartargt. 13 — Stewart P.  
 551. Oscar Pettersen, transport, Schweigårdsvei 14 a — Chevrolet L.  
 556. Nicolai M. Berven, Strandgt. 170 — Ford V.  
 557. Thv. Nagel, Stølesmug 8 — Chevrolet L.  
 559. C. J. Baklund, læge, Jonas Liesvei 49 — Mercedes Benz P.  
 560. Nils Helland, Lille Øvregt. 30 — Dodge D.  
 561. Jacob Neumann, Nøstegt. 50 — Chevrolet L.  
 564. Sigfred Solbakken, Solbakken gård, Sandviken — Clevel. M.  
 565. Lars Nygård, gartner, Fjøsangerv. 64 — Diamond T. L.

566. H. & A. Minde, Lars Hillesgt. 21 — Opel P.  
 567. Carl Johannessen, Øvre Drøgsalm. — Fordson L.  
 570. A/S Vestl. Petroleumskompani, Strandgt. 18 — Dodge L.  
 572. Bergens Veivesen, Musegt. — Laere L.  
 573. Bergens Veivesen, Musegt. — International L.  
 575. Bergens Vann og Kloakkvesen, Musegt. — Laere L.  
 577. Bergens Vann og Kloakkvesen, Musegt. — G.M.C. L.  
 578. Bergens Veivesen, Musegt. — Four Wheel Drive L.  
 579. Th. Krohn Hansen, Kalfarveien 65 — Terraplane P.  
 582. Edvard Eriksen, Søndre Vågsgt. 14 — H. Davidson M.  
 583. Bergens Elektrisitetsverk, Strømg. — Diamond T. L.  
 585. Jorlehn Alfheim, transportforretning, Johs. Braunsgt. 2 — Chevrolet L.  
 587. Ferr. Brun, bakeri, Fossvinnelsgt. 18 — Ford V.  
 588. Fru Aud Vestheim Rogde, Strandkaien 4 — Plymouth P.  
 589. A. & L. Lohne, mekanisk verksted, Strømmen — Nash P.  
 590. Hordaland Meieri, Kong Oscarsgt. 22 — Citroen V.  
 593. J. O. Landås, slakter, Valckendorffsgt. 1 — Dodge V.  
 594. Telegrafvesenet, Telegrafbyggn. Bergen — Citroen L. + P.  
 596. Oline Wichne, Landåstellet — Opel V.  
 597. Johan Rå, Fortunen 1 — Chevrolet Lar.  
 598. Bergens Veivesen, Musegt. — G.M.C. L.  
 599. Ingvald Skjelbred, Øvregt. 23 — G.M.C. L.  
 600. Bergens Politikkammer, Allehelgensgt. — G.M.C. P.  
 601. Bergens Vann og Kloakkvesen, Musegt. — H. Davidson M.  
 602. Bergens Vann og Kloakkvesen, Musegt. — H. Davidson M.  
 603. Breder Gundersen & Co. Tollbodalm. — Chevrolet L.  
 604. Hordaland Meieri, Kong Oscarsgt. 22 — Ford L.  
 605. Karl Iversen, bud, Nordre Skogvei 14 c — A.J.S. M.  
 606. A/S Stoltz Røthing & Co., ingeniørforr., Vetrildsaln. Benz P.  
 607. Andreas Berghelm, bøsseemaker, Claus Faslingsgt. 21 — Indian M.  
 608. Hansa Bryggeri A/S, Bergen — Diamond T. L.  
 609. A/S F. Beyer, kjøbmann — Ford P.  
 610. A/S F. Beyer, Lodin Leppsgt. 1 — Ford P.  
 611. Stoltz Røthing & Co., Vetrildsaln. 4 — Opel P.  
 612. A/S Mathisens Banannodneri, Bontelbo — Dodge L.  
 613. Kjeld Bugge, Torvalm. 6 — Adler P.  
 615. Ernst Kopp, Jomfrustien 21 — Ford P.  
 616. Fredrik Johnsen, Idrellisveien 58 f — H. Davidson M.



Torvgaten 1d - Bergen

## Populært møtested

God mat - Rimelige priser,  
Øl- og vinrett,  
Åpent søn- og helligdager.

618. Harald Madsen, kjøpmann, Strandgt. 73 Hiltz L.  
619. Bendix Hjelte, Strandgt. 182 - Chevrolet L.  
620. P. Knudsen & Søn, Laungegårdsgt. 1 3 Ford L. + P.  
621. Oscar Teigland, St. Olavsvei, 161 H. Davidson M.  
622. Hansa Bryggeri A/S, Bergen, Ford L.  
623. Bergens Veivesen, Møstegt. Four Wheel Drive L.  
624. Sammel B. Meyer, karverteier, Årstadv. 26 Chevrolet L.  
625. Pytkesbølame Sogn og Fjordt., Pelanobr. 2 Federal L.  
626. Hollands Meieri, Repslagergt. 6 - Chevrolet L.  
628. Jacob Neumann, kjøpmann, Nøstegt. 50 Ford L.  
629. Jacob Neumann, kjøpmann, Nøstegt. 50 G.M.C. L.  
630. Hordaland Meieri, Kong Oscarsgt. 22 Ford L.  
632. Hordaland Meieri, Kong Oscarsgt. 22 - Citroen L.  
633. Knut Skuriveit, kjøpmann, Bellgården, Tyskebr. - Prøvenf. for sykkel.  
635. A/S Bihuset v/ Jens Teigland, Edv. friegsvei - Prøvenf.  
637. Smith Siverisen A/S, Kong Oscarsgt. 45 - International L.  
638. Michal Rasmussen, disponent, Fosswinkelsgt. 34 - H. Davidson M.

639. K. Tørliegård Ltd., Verflsgt. 2b og c - G. M. Co. L.  
641. Bernhard Jespersen, engrosforretn. Nye Sandviksv. 56 a - Chevrolet L.  
642. Hans Lien, ingeniør, Girønevoldsgt. 12 - Indian M.  
648. Olav Smordal, Bjørnsonsgt. 27 - Nash P.  
649. P. J. Kersbergen A/S, Guldskogården - Fargo L.  
650. Olav Ase, vaktmann, Mindeveien 2 - Chevrolet P.  
655. E. Bolstad, transportforr., Johs. Brunsgt. 16 a - Dodge L.  
656. P. J. Kersbergen A/S, Guldskogården - Fordson L.  
657. A/S Billtransport, N. Korkirkelalm. 9 - Brockway L.  
658. Wilhelm Kahrsy, Christiesgt. 13 - Ford V.  
660. Bergens Elektrisitetsverk, Strøngt. - Pontiac. P.  
662. Drosjebilcentralen, Torvalm. 4 - Volvo buss  
663. Drosjebilcentralen, Torvalm. 4 - Reo. buss.  
665. Richard Gabrielsen, Fageråsv. 14 - Dodge P.  
667. Peder Rasmussen, Sydneskleven 17 - Ford L.  
669. Einar Oscar Olsen, Stenkjellergt. 8b - Ford L.  
670. A/S I. Aug. Bye & Opdahl, Strøngt. 29 - Chevrolet V.  
671. Hardanger Sunnhordl. D/S., C. Sundsgt. - International L.  
675. N. Lie Nilsen, bakeri, Nye Sandviksv. 48 - Studeb. V.  
677. Anton Andersen, kjøpmann, St. Markvei 2 a - Nash P.  
681. A/S Modelhuset Lødien, handelsfirma, Tårnpl. Opel V.  
682. Finn Haugen, Stenmeveien 44 - Ford P.  
683. Brødt. Lohne, gullsmedforretning, Kaigt. 1c - Ford P.  
687. Iver Siverisen, sykkelmaker, Kgl. Oscarsgt. 51 - Jones M.  
688. Asbjørn Brommeland, kjøpm., L. Sagensgt. 10 - Pontiac P.  
689. Olaf Jakobsen, transport, Nagelgården 5 - Ford L.  
690. Anton Gjertsen, Hofseth-hjørnet - Ford L.  
692. Olaf Løknes, Sydnesgt. 13 Ford L.  
695. Hansa Bryggeri A/S, Bergen - Chevrolet L.  
696. Do. do. - Ford L.  
697. Do. do. - Ford L.  
700. Rasmus Solberg, drosjeteier, Allégt. 4 - Dodge D.  
701. Oddfred Olsen, Allégt. 27 - H. Davidson M.  
704. Godscentralen A/S, Kaigt. 6 - Brockway L.  
705. Godscentralen, Kaigt. 6 - Chevrolet L.  
707. Einar Sandven, sakfører, Fløenbakken 11 - H. Davidosn M.  
710. Ole Prekhaug, Strandgt. 14 - Chevrolet P.  
712. Johan v. d. Febr, brandkonstl. Idrelsv. 44 - Indian M.  
714. A/S P. G. Rieber & Søn, Nøstegt. 54 - Ford L.  
715. Smith Siverisen A/S, Kgl. Oscarsgt. 45 - Ford L.



1ste classes utførelse av:

**Billakering - Spreielerking - Ojelerking - Skilfabrikk**

*La oss gi Dem tilbudi!*

**K. HANSEN & SØVIK**  
GARAGEKOMPANIET, KRONSTAD - TELEFON 99822

716. Smith Silverisen A/S, Kq. Oscarsgt. 45 Dodge P.  
718. N. Pettersen, Munkebekkumgt 19 - Chevrolet L.  
719. Erik Nicklason, Gimleveien 13 Dodge P.  
724. Frelsesarmeen, Bakkegt. 3 - Chevrolet L.  
725. Berghol Horne, Iege, St. Markevei 4 - Ford V. P.  
726. Bergens Elektrisitetsverk, Strøngt. Studebaker L. + P.  
727. Hansa Bryggeri A/S, Bergen - Diamond T. L.  
729. Bjørne Fossen, Nøstegt. 13 - Chevrolet L.  
731. Harald Myklebust, tønlegger, Svaneviksv. 77 b - H. David-  
son M.  
732. Oscar Risse, Gimleveien 5 - Chevrolet L.  
733. A/S K. Toftegård Ltd., Verftsgt. 2 c - G.M.C. L.  
734. A/S K. Toftegård Ltd., Verftsgt. 2 c - Ford L.  
735. Bergens Sporvei, Møhlennpris - Chevrolet L.  
737. Bergens Sporvei, Møhlennpris - G.M.C. L.

738. De Norske Gjør- & Spritfabr. A/S, Kaigl. 5 - Dodge L.  
741. Wergelands Transport, N. Korskirkealm. 9 - Chevrolet L.  
742. Erling Andersen, transport, Østre Holbergsalm. 7 a - Dia-  
mond T. L.  
746. A/S P. G. Rieber & Son, Nøstegt. 54 - Diamond T. L.  
748. Bergens Gassverk, Jekteviken - Buick P.  
756. Wilhelm Murstad, direktør, Kalfarvei 72 - Horch P.  
757. Wilhelm Murstad, direktør, Kalfarvei 72 - Buick P.  
758. Bergens Sæpefabrikk A/S, V. Lungesgt. 19 - Ford V.  
759. A/S Fabrikksalgel, N. Korskirkealm. 1 - Chevrolet V.  
760. Signe Bonnevie, Prof. Keyesergt. 4 - Chevrolet P.  
765. Bergens Politikkammer, Allehelgensgt. - Opel P.  
766. A/S Bergens Saffabrikk, Strandgt. 56 - Ford L.  
771. Norvald Karsten Kvalvåg, transport, N. Klevsmug 6 -  
Chevrolet L.  
772. Ole Wergeland, N. Korskirkealm. 9 - Chevrolet L.  
774. Ladegårdens Dampbakeri, Ladegårdsgt. 20 - Chevrolet V.  
776. N. J. Foss Sønnen, Håkonsgt. 38 - Chevrolet V.  
777. A/S I. W. Torne, handelsfirma, Tønegården - Opel V.  
778. Alf Danielsen H. Haugesgt. 6 - Diamond T. L.  
779. Del Vestl. Kjøpelag, G. Sundsgt. 9-11 - Chevrolet L.  
781. Nils T. Haugland, transport, Klosteret 21 - Fargo L.  
783. Oskar Skavgård, snekkerm., N. Sandviksvei 25 - Durant V.  
784. Bergens Melkeforsyning, Håkonsgt. 7 - Chevrolet L.  
785. Hans Andersen, Nordnesveien 15 - Chevrolet L.  
786. Manger Meieri, Håkonsgt. - G.M.C. L.  
787. Hans Brosvik, Hans Haugesgt. 8 b - Ford V.  
789. Nils Tonnesen, mekaniker, Mindeveien 25 - Ford L.  
791. Hans H. Iversen, kjøbmann, Strandgt. 12 - Chevrolet V.  
793. Halvor Evijen, politikonst., Helleveien 3 - Ford P.  
794. A/S Vimmonopolei, Valckendorffsgt. 6 - Renault V.  
795. A/S Johan Thomsen, Strandgt. 64 - Ford L.  
796. Knut Skodven, Skivebakken 23 - Chevrolet L.  
797. Karl Sleen Høigjelle, kjøbmann, Tarvgt. 2 - Chevrolet V.  
799. B. Nordvik & Lars M. Seim, Allehelgensgt. 3 - H. Davids. M.  
800. Bergens Politikkammer, Allehelgensgt. - Buick P.  
801. Anders Seterdal, politikonst., Allehelgensgt. 3 - H. David-  
son M.  
802. John G. Carlsson, læregutt, Indalsv. 61 - D.K.V. M.  
803. A. K. Egge A/S, grossist, Jon Smørgt. 7 - Plymouth P.  
804. Wald. Jacobsen & Co. A/S, Halfdan Kjerulftsgt. 2 - 4 -  
International V.

**MIL BENSINSTASJON, NESTUN**

**BENSIN - SMØREOLJE**  
**CASTROL SMØREOLJER**  
**CASTROL BRENSEOLJER**  
**CASTROL VANNSETT**  
**CASTROL GRAFITSETT**  
**MIL TOPOLJE**

Vakt hver dag fra kl. 7 til kl. 22      **Telefon 52694**

805. Asbjørn Sacho, Kronstadveien 2 a      Chevrolet L.  
 807. E. Juvik, Solheimsgt. 37 a      Ford L.  
 808. Ole Werdeland, N. Korskirkealm. 9      Chevrolet V.  
 809. Neevengårdens Asyl, Neevengården      Federal L.  
 810. Ferdt, Bruun, Fossvinckelsgt. 18      Unic V.  
 812. A. Lillevedt, Svanviksvei 79 a      Chevrolet L.  
 813. Håkon Hegglund, kontorist, A. Skramsvel 16      A.J.S. M.  
 814. Otto Wellergren, doktor, Sl. Parkvei 38      Nash P.  
 817. A. Hopland, Sigurdsgt. 8      Chevrolet L.  
 819. K. Haugland, Haukelanlsvei 42      Ford P.  
 820. Bergeen og Omegns Eggcentral, Magnus Barfotsgate 27  
 Diamond T. L.  
 822. Sverre Marrelussen, Høimmedalsgården 2      Chevrolet L.  
 823. Kåre Nilssen, Sverresborggrønden 2      Chevrolet L.  
 824. Johan Skåland, Lyrnghaugen 20      Studebaker V.  
 825. Fru Gerdt Wick, Brynjullsgt. 1 a      Nash D.  
 827. Hans Milde, Nansensvei 21      Neusanmer M.  
 830. Sverre M. Olsen, vakmester, Ole Bull's Plass 9-11      Indian M.  
 832. Karl Sleen Høigjelle, kjøbmann, Torrygt. 2      Chevrolet P.  
 833. Johan Sandven, kontorist, Fløenbakken 11      Henderson M.  
 834. Maskin A/S Nilfisk, v/H. A. Hansen, Tinghusel      Opel P.  
 835. Maskin A/S Nilfisk, v/H. A. Hansen, Tinghusel      Opel P.  
 836. Otto Forthun, Olav Kyrrsgt. 11, v. 439      H. Davidson M.  
 837. Maskin A/S Nilfisk, v/H. A. Hansen, Tinghusel      Opel P.  
 838. Konrad Axe, selger, Fossvinckelsgt. 38      Ford P.  
 839. John C. Johannessen, chauffør, Valckendorfsgt. 4      Opel P.  
 841. Nicolay Nilsen, transport, Nygårdsgt. 10      International L.  
 845. Norsk Kemisk & Farvefabr., Edvard Griegsv. 3      Dodge L.  
 851. Magnus Barfotsgt. bakeri, Magnus Barfotsgt. 25      Ford L.

854. J. Berstad A/S, Strandgt.      International L.  
 856. Rauld Træen, mekaniker, Skollegt. 21 a      Rudge M.  
 857. Th. Kleivdal, fabrikkveier, C. Sundtsgt. 9-11      Chevrolet L.  
 858. I. O. Jæger, automobilforh., Kong Oscarsgt. 81      Preverr.  
 859. Henry & Oddvar Johannessen, Starefoss      Ford L.  
 860. B. M. Fronsstahl & Søn A/S, C. Sundtsgt. 3      Dodge L.  
 864. Karl Bertelsen & Normann Fosse, Lungegårdsgt. 2      Stude-  
 baker P.  
 865. Sigurd Døsvig A/S, Strandgt. 10      Chevrolet V.  
 867. Vestl. Salslag, Torregården      Diamond T. L.  
 868. Fredrik Bernson, politichauffør, Nyhavnspark. 9      Opel V.  
 869. Bergens Meirbolag, Lars Hillesgt. 15      Ford L.  
 872. Paul Rieber, kjøbmann, C. Sundtsgt. 29      Nash P.  
 873. S. Fauske, Banneveien 35 b      Blitz L.  
 874. J. Hess Haugsoen, kjøbm., Olav Kyrrsgt. 31      Ford P.  
 876. Peller Ellingsen, Marken 4      Indian M.  
 877. A/S Smith Siverlsen, Kong Oscarsgt. 45      Dodge V.  
 878. Rivelstrud & Co. A/S, Tyskebryggen      Fordson L.  
 879. Henry Tandø, lapelserer, Breistolsveien 28      Sarolea M.  
 880. N. A. Olsen, Kong Oscarsgt. 4      Diamond T. L.  
 883. Kjell Iversen, Strindgt. 12      Oldsmobile P.  
 884. N. A. Olsen, Kong Oscarsgt. 4      Terraplane P.  
 885. Nils og Hans Myrdal, Lunds Islager, Solheim      Ford L.  
 886. Otto Lid Larsen, kontorist, Seiltzgt. 11      Indian M.  
 887. G. C. Rieber & Co. A/S, C. Sundtsgt. 29      Ford L.  
 890. A. Forde, Damsgårdsv. 72-80      Chevrolet L.  
 892. Odd Lampe, Persenbakken 10      Dodge L.  
 894. Leon Pedersen, Håkonsgt. 7      Studebaker P.  
 896. Jens Ludvigsen A/S, Tyskebryggen      Ford L.  
 901. Olaf Kvammen, Wesenbergsmtg 16      Chevrolet L.  
 903. Johannes Olsen, Zellitzgt. 17      Studebaker D.  
 904. Henry Kronstad, chauffør, Schweigårdsv. 37      Citroen L.  
 905. Sigurd Sørvik, Gimlebakken 5      Oldsmobile P.  
 907. Alfred Jensen, transportforr., Skuleviksv. 41      Federal L.  
 910. Ferthinand Brun, Fossvinckelsgt. 18      Chevrolet L.  
 912. H. C. Krohn, engrosforretning, Strandgt. 68      Ford L.  
 913. Andreas Skudal, Furrubakken 2      Chevrolet L.  
 914. Sjur Høisæter, bileier, Landåsveien 8 a      Ford U.  
 917. Sigmund Danielsen, glassm., Olav Kyrrsgt. 45      Ford L.  
 918. A/S Smith Siverlsen, Kong Oscarsgt. 45      International V.  
 920. Olaf Haukas, Bjørnsonsgt. 55 a      Volvo D.



## M.S. „LØNNINGDAL II“

Rutefart  
Bergen - Odda

God og billig transport  
av biler og passasjerer

0

921. F. G. Amundsen, Bratten, Tyskebyggen — Ford L.  
 922. Lars Bolsliad, Ibsensgt. 26 — Reo D.  
 923. Arn Ludviksen, bileter, St. Olavsvei 121 — Studebaker L.  
 924. Rasmus Teigland, drosjeleier, Breistein, Asane — Dodge P.  
 926. Harald Hansen, drosjeleier, Claus Hanssensvei 7 b — Nash D.  
 927. Robert Kjelberg, frukthandler, Vaskerivsgt. 3 — Ford L.  
 929. P. Furnes, Holmedalsgården 2 — Chevrolet L.  
 933. Chr. Bruun A/S H. Holmboesgt. 1 — Ford L.  
 934. Fru Benjamin Glessner, Bøhmergt. 9 — Buick D.  
 936. M. O. Bjørge, kjøpmann, Jonsvollsgt. 12 — Studebaker L.  
 937. A/S Ditlef Martens, Ronsenkrantzgt. 3 — Ford V.  
 939. Vestlandske Salslag, Torgegården — Pontiac P.  
 940. Erling Gravdal, Fredriksberg forl. — Buick D.  
 943. S. Hammer, Nygårdsgt. 46 — Ford V.  
 944. Brodrene Nordrehaug, gårdbrukere, Landåsveien 83 a — Chevrolet V.  
 947. Alfred Eriksen, kjøpmann, Landåsveien 1 — Chevrolet V.  
 948. Lars Solberg, vulkanisør, Nygårdsgt. 94 — Prevent.  
 949. Nils M. Helland, Falsensvei 22 — Volvo D.  
 950. Fru Gerdt Wick, Brynjulfsgt. 1 a — Volvo D.  
 951. Brodrene Wigand A/S, automobilforh., Jon Smersgt. 9 — Prevent.  
 955. Sigmund Yri, Strømme i Fana, — Chrysler D.  
 956. J. O. Jæger, automobilforh. K.g. Oscarsgt. 81 — Prevent.  
 959. Hotel Bristol, Torvalm. — Chevrolet L.  
 960. Lasse Nesse, Sverresgt. 2 — Chrysler P.  
 966. Henry Hansen, Rogargt. 23 — Chevrolet L.  
 969. Jørgen Dahle, Skostredet 15 — Douglas F. W. M.  
 971. von Erpecom & Son, Fabrikkgt. 3 — Chevrolet L.  
 972. Nikolai M. Nilsen & Søn A/S, Strandgt. — Ford L.  
 973. H. O. Tønjum, Markens Tverrgt. 4 — Chevrolet L.  
 976. A. Hopland, transportforh., Sigurdsgt. 8 — Chevrolet L.  
 977. Trygve Torstenssen, transportforh., Ø. Strømkai 10 — Ford L.  
 978. Hjørland & Rasmussen, Stormsgt. 7 a — Dodge V.  
 980. Johan Johannessen, Kong Oscarsgt. 28 — Diamond T. L.  
 981. Nils Fosse, Engelsgården — Chevrolet L.  
 982. A/S Smith Sivertsen, Kong Oscarsgt. 45 — Chevrolet V.  
 983. A/S Ditlef Martens, Rosenkrantzgt. — Diamond T. L.  
 984. Wergelands Transport, N. Korskirkealm. 9 — Ford L.  
 986. Olaf Bjørneseth & Co. A/S, Håkonsgt. 9 — Chevrolet L.  
 989. Bjarne Larsen, chauffør, Klosterhaugen 9 — Excelsior M.





Til tjeneste -

Repr.:  
VESTA - HYGGE

991. Hans A. Larsen, Storhaugen 15 --- Chevrolet Lac.  
 997. Willh. Carlsson, drosjeleier, Bjørnsonsgt. 27 --- Chrysler D.  
 999. Fru Bj. flessner, Bøhnmergt. 9 --- Dodge D.  
 1001. Vaksdal Mølle, Bergen --- Federal L.  
 1002. L. Andersen, kjøpm., G. Sundsgt. 23 --- Diamond T. L.  
 1003. G. Wichne A/S, Domkirkegt. --- Ford L.  
 1004. A/S Ditlef Martens, Rosenkrantzgt. 3 --- Chevrolet L.  
 1005. Isak Milde, Bjørnsonsgt. 26 d --- Nash D.  
 1006. Gustav Hansen, transport, Langeveien, 12 --- G.M.C. L.  
 1008. Irgens Transportkompani A/S, Bergen --- Brockway L.  
 1009. Erling Johnsen, Lyder Sagensgt. 12 --- Pontiac P.  
 1013. Rasmus Teigland, drosjeleier, Skostredet 20 --- Volvo D.  
 1014. Rasmus Teigland, drosjeleier, Skostredet 20 --- Reo D.  
 1015. Olaf Klungreseth, Kirkegt. 15 a --- Reo D.  
 1018. Nils Mellingen, drosjeleier, D. Hansensgt. 8 --- Studeb. D.  
 1019. Gustav Karlson, E. Griegsvei 27 c --- Graham D.  
 1022. Oliver Dalseide, Helgesensgt. 8 --- Chrysler D.  
 1024. Fru Ragna Gill, Dokkeveien 1 --- Deo D.  
 1025. Johs Skålevik, St. Olavsvei 172 --- Chrysler D.  
 1030. Johan Hilgar Larson, L. Sagensgt. 10 --- Chrysler D.  
 1034. Eiling Orken, Håkonsgt. 28 a --- Dodge Str. D.  
 1035. Fru Emil Johannessen, drosjeleier, Birkebeinergt. 6 a --- Auburn D.  
 1036. Henrik Henriksen, Prof. Dahlsgt. --- Buick D.  
 1040. Mons Krosnes, drosjeleier, Jonas Liesvei 29 --- Reo D.  
 1041. Erling Gravdal, Fredriksberg fort, --- Dodge Str. D.  
 1044. Rasmus Solberg, drosjeleier, Allégt. 4 --- Reo D.  
 1049. Nils J. Samdal, Fjøsanger --- Buick D.  
 1051. Ivar Blindheim, drosjeleier, St. Olavsvei 161 --- Reo D.

1053. Nils C. Berg, vognmann, Sandbroggt. 2 --- Auburn D.  
 1054. Ole Wikum, drosjeleier, Egedesgt. 4 --- Reo D.  
 1056. Henrik Henriksen, Prof. Dahlsgt. 7 --- Studebaker D.  
 1060. Lasse M. Høisæter, St. Olavsvei 30 --- Studebaker D.  
 1065. Lars Bolsstad, drosjeleier, Damsgårdsvet 40 --- Reo D.  
 1070. Knut Weiberg, Prahsvet 18 a --- Chrysler D.  
 1075. Olaf Olsen, Løbergsvet 106 c --- Chrysler D.  
 1077. Oskar Hopland, Bjørnsonsgt. 26 c --- Dodge D.  
 1085. Ole Haugland, Damsgårdsvet 5 --- Chrysler D.  
 1090. Nils Helland, fru, drosjeleier, Falsenvei 22 --- Auburn D.  
 1095. Mons Hiltand, Bøhnmergt. 3 --- Volvo D.  
 1097. Axel Karlsson, drosjeleier, Garborgsgt. 7 --- Volvo D.  
 1103. Bergens Sporvei, Møhlenpris --- A.C.F. Fageol R.  
 1105. --->--- A.C.F. Fageol R.  
 1106. --->--- A.C.F. Fageol R.  
 1107. --->--- A.C.F. Fageol R.  
 1108. --->--- A.C.F. Fageol R.  
 1109. --->--- A.C.F. Fageol R.  
 1110. --->--- A.C.F. Fageol R.  
 1111. --->--- A.C.F. Fageol R.  
 1112. --->--- A.C.F. Fageol R.  
 1113. --->--- A.C.F. Fageol R.  
 1114. --->--- S.V. R.  
 1115. --->--- S.V. R.  
 1116. --->--- Strømmen S.V. R.  
 1117. --->--- Strømmen S.V. R.  
 1118. --->--- Strømmen S.V. R.  
 1119. --->--- Strømmen S.V. R.  
 1123. Viking Treuen, Lyder Sagensgt. 15 --- Chrysler P.  
 1128. Samvirke Engrosslager A/S, Øvrevggt. 17 --- Dodge V.  
 1129. Daniel Opheim, politikonst., Lien 20 b --- H. Davidson M.  
 1132. Harald Madsen, kjøpmann, Strandgt. 73 --- Pontiac P.  
 1135. Fru Nini Garvik, Hegrenesvei 36 --- Chevrolet P.  
 1136. Ladegårdens Dampbakeri, Ladegårdsgt. 20 --- Chevrolet P.  
 1137. Fru Anna Lie, Lappen 17 --- Studebaker P.  
 1138. Ladegårdens Dampbakeri, Ladegårdsgt. 20 --- Ford L.  
 1140. Hagbart Schøtt A/S, Solheim --- Chevrolet L.  
 1141. Ivar Andersen, slakter, Kjøttbasaren --- Chevrolet L.  
 1144. Birger Davidsen, Ole Eidesgt. 7 --- Chevrolet L.  
 1145. Rikstelegrafene, Bergen --- Harley Davidson M.  
 1147. Georg Olsen, fiskehandler, Tyskesnugget 10 --- Fargo L.

# AADLANDS HOTEL

## SAMNANGER

Halve veien fra Bergen-Norheimsund

FIN BADESTRAND

Anbefales som et godt og  
billig opholdssted for reisende

Bensin på stedet:

Rikstelefon: Aarland.

Vi overtar for-  
sikring for au-  
tomobiler og  
motosykler i  
de av oss re-  
presenterte sel-  
skaper:

**N O R D K A P**  
NORSK FORSIKRINGSAKTIESELSKAP

**S K O G O G J O R D**  
NORSK FORSIKRINGSAKTIESELSKAP

**M O T O R U N I O N**  
L O N D O N

HOVEDKONTOR:

**Anth. B. Nilsen & Co. S. Assurancebureau A.S.**  
OSLO

HOVEDAGENTUR FOR BERGEN OG OMEGN:

**Chr. Mathiesen A.s**

Handelens & Sjøfartens Hus

Telefon 16200

Telegrammedr.: „Broker“

1148. Brynhult Strand, Ibsensgt. 16 — Chevrolet V.  
1151. Wergjelds Transporth, N. Korskirkealm. 9 — Federal I.  
1154. Johan Folland, Gjelte Pedersensgt. 38 — Chevrolet I.  
1155. A/S Pyrox, Fabrikkg. 8 — Ford P.  
1156. A/S Margarinecentralen, Bergen — Chevrolet I.  
1157. Andreus S. Olsen, transporth, Skuleviksv. 37 — Reo I.  
1158. Leon Jensen A/S, Fortunen 1 — Diamond T. I.  
1159. Johnsens Vulkaniseringsverksted, Lyder Sagensgt. 12 —  
Overland, Servicebil.  
1160. A/S Victor Müller, Strandgt. 17 — Chevrolet I.  
1161. Ness Transporth, Repslagergt. 18 — Chevrolet I.  
1162. Conrad Langårds kom.lager, H. Kierulfsgt. 2 — Chvl. V.  
1163. A. Hopland, Nygårdstangen — Chevrolet I.  
1164. A. Madsen, Absalon Bayersgt. 45 — Chevrolet I.  
1165. Einar Eriksen, transporth, Landåsv. 36 b — Chevrolet I.  
1167. Nils Johannessen, Skostredet 9 b — Chevrolet I.  
1168. Sigurd Monsen, Blekenberg 26 — Chevrolet I.  
1170. Enok Endresen A/S, Sigurdsgt. 25 — Federal I.  
1171. Manger Meieri, Håkonsgt. — Chevrolet I.  
1172. Wergjelds Transporth, N. Korskirkealm. 9 — Studab. V.  
1175. A/S Dille Martens, Rosenkrantzgt. 3 — Chevrolet I.  
1178. Odd Fosse, Hjelmsveit 16 a — Renault P.  
1179. A/S P. Larsen, Vetridsalm. 5 — G.M.C. I.  
1180. Alfired Grevslad, tørlagerrn., Welhavensgt. 17 — Opel P.  
1182. United Sardinie Factories A/S, Verfish. — Chevrolet I.  
1183. A/S K. Toftegård Ltd., Verfishgt. 2 c — G.M.C. I.  
1184. A/S K. Toftegård Ltd., Verfishgt. 2 c — A/S K. T. T.  
1185. Bergens Gassverk, Jekleviken, Chevrolet V.  
1186. Ole Wergjeld, N. Korskirkealm. 9 — Chevrolet I.  
1188. A/S Smith Sivertsen, Kong Oscarsgt. — Ford V.  
1192. Muratmennings Bakeri, Muratm. — Ford I.  
1193. Setersdal & Søn, Nygårdsgt. 49 — Diamond T. I.  
1194. A. Jensen, H. Rørvik, A. Bjordal, E. Norland, Hotell Norge  
— Diamond T. I.  
1196. Jakob J. Storetvedt, A. Beyersgt. 8 — Studabaker D.  
1197. Nygård Handlsforening, Nygårdsgt. 31 — Ford I.  
1198. N. Samuelsen, Lyder Sagensgt. 20 — Opel P.  
1199. Berentsen & Johannessen, Sophus Philsigt. 13 — G.M.C. L.  
1200. Kristine Løffhus, Nye Sandviksvei 7 — Ford P. + V.  
1201. Olaf K. Olsen, transporth, Lars Hillesgt. 7 — Fargo I.  
1203. Bergens Meieribolig, Lars Hillesgt. 15 — Ford I.

SPORTSPREMIER  
BRYLLUPSGAVER  
Moderne Smykker



THEODOR OLSENS EFTF.

JUVELER Småstrandgaten 4

1204. Haldor Bruvik, skoleelev, Ole Irgensvei 20 — F.N. M.  
1205. Aksel Bruvik, Ole Irgensvei 20 — Studebaker P.  
1206. Olaf Kobellvedt, Haukelandsvei 25 — Chevrolet L.  
1208. Sverre Bjordal, Nygårdstangen — Studebaker V.  
1209. Norges Statsbaner, Bergen — Ford L.  
1210. Eivind Halstensen, ingeni., Formannsvei 27 — Marmon P.  
1212. Johannessen & Berentsen, Sophus Philsgt. 9 — Ford L.  
1213. Bert Nævdal, landmåler, Fr. Meltzersgt. 34 — Cnyl. P.  
1214. Johs. Larsen, transport, Landåsveien 29 — Studebaker L.  
1215. Bernh. Nilsen Erstad, Øvregt. 31 — H. Davidsen M.  
1216. Øivind Gundersen, ingeniør, Nygårdsgt. 76 — Terrapl. P.  
1222. Dagfin Borlaug, Nordre Skogvei 14 c — Ford L. + P.  
1223. Chr. Brun A/S, H. Holmboesgt. 1 — Ford V.  
1224. Georg Jordán, kjøpmann, O. Kyrresgt. 28 — Chevrolet V.  
1228. N. L. Stelten og A. Jensen, Strandgt. 138 — Ford P.  
1229. K. A. Foss, Tyskebyggen 4 — Diamond T. L.  
1230. Georg Grung, Holbergsalm. — International L.  
1231. A/S K. Tøllægård Ltd., Verfisgt. 2 c — A/S K. T. T.  
1232. — — — — — A/S K. T. T.  
1233. — — — — — A/S K. T. T.  
1234. — — — — — A/S K. T. T.  
1235. — — — — — A/S K. T. T.  
1236. — — — — — A/S K. T. T.  
1237. — — — — — A/S K. T. T.  
1238. — — — — — A/S K. T. T.  
1239. — — — — — A/S K. T. T.

1241. Einar Cook, kjøbm., Guldskogården — Ford L.  
1242. Wilhelm Haukedal, Bredsgården — Diamond T. L.  
1245. Vestlandske Salslag, Torregården — Diamond T. L.

1246. Bentzen & Wigje A/S, Fiskeforvel — Chevrolet L.  
1251. Peder Rannfjord, Sydneskleven 17 — Ford L.  
1252. P. J. Kersbergen A/S, rør- og sanitæranleggforr., Guldskogården — Opel P.  
1254. Ashjorn Saebø, selger, Kronstadvei 2 a — Essex P.  
1258. Haukedals Transportforretning, Tyskebr. 5 — Studeb. L.  
1259. A/S Walendahl & Søn, Strandgt. — G.M.C. L.  
1260. A/S K. Tøllægård Ltd., Verfisgt. 2 c — A/S K. T. T.  
1261. Anton Gierlsen, Magnus Barfolsgt. 27 — Ford L.  
1262. Bjarne Skår, transportforr., Hegrenesv. 8 — Diamond T. L.  
1264. Campbell Andersens Enke A/S, Damsgårdsv. 77 — Diamond T. L.  
1265. A/S K. Tøllægård Ltd., Verfisgt. 2 c — A/S K. T. T.  
1266. Ole Wiik, kjøpmann, Jonsvollsgt. 9 — Chevrolet V.  
1267. Georg Alfred Rolstad, Indalsveien 7 — H. Davidsen M.  
1269. Monrad Landsvik, Ladegårdsgt. 29 a — Chevrolet L.  
1271. Alfred Valle, lærer, Svaneviksveien 39 — Nash P.  
1272. Olav Seevig, ing., Svaneviksveien 79 a — Chevrolet P.  
1273. Johan H. Bentzon, Strandgt. 104 — Ford L.  
1274. Karl Johan Håheim, kjøbm., Strandgt. 70 — Fiat P.  
1276. Hans K. Johnsen, Lille Øvregt. 4 — Chevrolet L.  
1277. Walter Fingerholdt, kommunearb., Fr. Meltzersgate 7 — Indian M.  
1278. A/S Margarinfabr. Norge, Bergen — G.M.C. L.  
1280. Bergens Melkebar, Chr. Michelsensgt. — H. Davidsen M.  
1281. Bolstad gård, kommunalt svinehold, Landåsveien 101 — Diamond T. L.  
1282. Mads Hove, transport, Jens Rolfsensgt. 5 — Federal L.  
1283. Nils Tehnes, V. Holbergsalm. 16 — Federal L.  
1284. Finn Kuhnle, Kalfarvei 46 — Buick P.  
1285. A/S Grung, Finnegrådsgt. 6 — Studebaker V.  
1286. John Madsen, Tyskebyggen — Chevrolet L.  
1287. H. O. Tønjum, Mariens Tverrgt. 4 — Ford L.  
1288. Peder Olsen, Magnus Barfolsgt. 28 a — Chevrolet V.  
1290. Olaf Bergesen, N. Korskirkealm. 2 — Bedford L.  
1292. Knut Johannessen, Kong Oscarsgt. 28 b — Ford L.  
1298. Gunnar Jørgensen, bankmann, Vaskerelvsgt. 14 — H. Davidsen M.  
1301. Martin Mjelde, Indalsveien 41 — Henderson M.  
1302. H. Tiedemann, Vaskerelvsgt. 4 — Chevrolet L.  
1304. A/S Smørfabr. Bjørgvin, Møhlennpris, — Diamond T. L.

1306. Olav Burkeland, Turlarøgt. — Chevrolet V.  
 1308. Nils Valde, Konduktør, Wolfsøgt. 8 — H. Davidson M.  
 1309. Olaf Røed, Haukelandsvei 48 b — Chevrolet L.  
 1311. Agnes Håvershø, Damsgårdsv. 40 — Ford L.  
 1312. M. Sørås, Erik Pontoppidansøgt. 1 — Ford P.  
 1316. O. M. Tillestad, kjøbm., Eiesangervei 52 — Diamond T. L.  
 1320. R. Mourstad Fruklimport, Guldskogården — Ford L.  
 1323. Manger Meieri, Håkonsøgt. 27 — Ford V.  
 1324. Johs. Olsen, Hikkislemagasinet, Engen 37 — Ford L.  
 1329. Nowinckels Margarinfabrikk, Damsgård — Chevrolet L.  
 1330. Nagelgalens bakeri, Nageløgt. 10 — Chevrolet V.  
 1331. Karl Tolland, Landåsveien 10 — Chevrolet L.  
 1332. Hansa Bryggeri A/S, Bergen — Ford L.  
 1333. Fredr. Gundersen A/S, Nyøgt. 1 — Diamond T. L.  
 1335. A. Hopland, Nygårdsløstangen — Chevrolet L.  
 1336. E. Søvik, Landås — Ford L.  
 1337. A/S Victor Müller, Strandøgt. 17 — Diamond T. L.  
 1339. L. Andersen, G. Sandtøgt. 23 — Diamond T. L.  
 1340. M. G. Riisøen, kjøbm., C. Sandtøgt. 27 — International L.  
 1341. Johannes Myrnes, transportl., Øvre Biekevei 16 — Ford L.  
 1342. Vestlandske Salslag, Torregården — Diamond T. L.  
 1343. Ole Wergetand, N. Korskirkealm. 9 — Chevrolet L.  
 1344. Otto Berentsen, transportl., Nøstøgt. 23 a — Ford L.  
 1345. Rolf Rognaldsen, Strangehagsmøgt. 2 — Chevrolet L. + P.  
 1346. Bjørsviks Melforretning, C. Sandtøgt. 19 — Diamond T. L.  
 1347. Frelsesarmeen, Bakkeøgt. 3 — Ford L.  
 1348. A/S Smith Sivertsen, Kong Oscarsøgt. 45 — Chevrolet L.  
 1350. Henry Madsen, Bakkesmøgt. 11 — Blitz L.  
 1351. Hansa Bryggeri A/S, Bergen — Chevrolet L.  
 1352. A/S S. Holmberg, Nygøten 2 — Chevrolet V.  
 1355. R. O. Bratland, kjøbm., Torvalm. 6 — Chevrolet V.  
 1357. Olav Garvik, Edv. Griegsvei 4 — Chevrolet L.  
 1358. Alf Ellingsen, transportl., Wolfsøgt. 3 — Ford jr. P.  
 1359. Alf Ellingsen, Skuteviksvei 18 — Ford P.  
 1360. M. Olsen, Banneveien 43 — Ford V.  
 1361. A/S Nilsens Kassefabrik, Jekteviksv. 14 — Studebaker L.  
 1362. Berge Olsen, Olav Kyrrøgt. 33 — Chevrolet L.  
 1363. Bergens Bilkyrkeri, Damsgårdsv. 62 — G.M.C. L.  
 1364. Hans Østevold, Stettebakveien 1 a — Chevrolet V.  
 1367. Karl Halvorsen, Strandøgt. 160 — Studebaker L.  
 1371. Johan Bødtker, transportl., Birkebeinøgt. 14 — Chevrolet L.

1373. Frk. A. Pio, Zeilitsøgt. 19 — Dodge V.  
 1375. Einar Andersen, slakter, Slaktelusøgt. — Federal L.  
 1379. Berthine Maltre, Falsensvei 59 — Chevrolet L.  
 1382. David H. Davidsen, kjøbm., Bøhmøgt. 17 — Diam. T. L.  
 1385. Hordaland Meieri, Kong Oscarsøgt. 22 — Citroen V.  
 1386. Lauritz Carlsen, Strandøgt. 95 — Chevrolet L.  
 1389. Olaf Bergesen, N. Korskirkealm. 2 — Chevrolet L.  
 1392. I. Jensens Kullforretning, Nøsteboder 9 — Chevrolet L.  
 1395. A/S H. Namtvedt, Nøstøgt. 23-25 — Federal L.  
 1396. A/S Fondenes Kjøthandel, Torvet 7 — Chevrolet L.  
 1397. Norges Salsbæver, Bergen — Ford L.  
 1398. A. Nohr Nilsen, Solheimsogt. 43 — Chevrolet V.  
 1399. Halfdan Grieg jr., Kalvedalsvei 37 a — Pontiac P.  
 1401. Knut Kobbelvedt, Haukelandsv. 25 — Standard Steel P.  
 1402. Mathisens Bananmodneri A/S, Bonnelbo — Studeb. L.  
 1403. Wergetands Transportl., N. Korskirkealm. 9 — Citroen L.  
 1404. A/S K. Torfegård Ltd., Vertisøgt. 2 c — G.M.C. L. + P.  
 1405. Fru Henry Anker Hansen, Alleøgt. 19 — Buick P.  
 1407. Ole Fredrik Lynnum, forvalt., Neeveng, sykkel — Studeb. P.  
 1410. C. A. Gundersen, Slotsøgt. — Diamond T. L.  
 1412. Olaf Bergesen, N. Korskirkealm. 2 — Federal L.  
 1413. Jofannessen & Berentsen, transportl., Sophus Philisøgt. 9 — Chevrolet L.  
 1414. Elisabeth Gjessing m. barn, Strandøgt. 15 — Buick P.  
 1416. Magnus Madsen, transportl., Repslagerøgt. 20 — Fargo L.  
 1417. A. Hopland, Nygårdsløstangen, transportl., Chevrolet L.  
 1418. Haldis Bjørndal, transportl., Nygårdsløstangen — Ford L.  
 1419. Hans Clausen, agent, Børsen — Plymouth P.  
 1420. Olav Hjørnevik, politikonst., Nonnesøterøgt. 8 — Nulton P.  
 1421. Nils Berg Olsen, Strandøgt. 111 — Ford L.  
 1423. Alle & Nils Vangnes, Tarlebø — Chevrolet L.  
 1424. A/S Pål Kahrs, Jekteveien 2 — Fargo T. L.  
 1427. Andr. Øvreås, Hollenderøgt. — Ford L.  
 1428. Jacob M. Jacobsen, presseløst., Nygårdsogt. 58 — Ford P.  
 1430. Johs. Blindheim, kjøbm., Hollenderøgt. — Ford L.  
 1431. A/S Dille Martens, Rosenkranzøgt. 3 — Chevrolet P.  
 1433. Thorvald Kjerland, Nykirkealm. 15 — Chevrolet V.  
 1434. M. Samuelsen A/S, bakeri og konditori, Lyster Sagensøgt. 20 — Diamond T. V.  
 1435. Fru Elisa Mørch, Framsøgt. 1 — Austin P.  
 1436. Gunnar Holstøtter, transportl., Nøstøgt. 81 a — Ford L.

1438. Johan Landås, Svartedikerveien 23 --- Chevrolet L.  
 1439. O. Kavli A/S, fabrikkvirksomhet, Damsgårdsvei 59 ---  
 Traam L.  
 1440. A/S H. Nannvedt, Irelastfortt., Nøstegt. 23-25 --- Federal L.  
 1441. A/S Ditlef Martens, Rosenkranzgt. 3 --- Ford L.  
 1443. International Comp. & Farvefabrikk, Krohvikken ---  
 Chevrolet L.  
 1445. Julius Hornes, Vincent Langesgt. 21 --- Ford L.  
 1447. Jakob Altheim, Johs. Brunsgt. 2 --- Chevrolet L.  
 1448. Harald Weedon, Fiskeriforsøksstasjonen --- H. Davids, M.  
 1450. Per Kolderrup, ingeniør, Vågsalm. 28 --- Ford V. P.  
 1451. M. Glott, v/ Lørentz Eliassen, Fosswinckelsgt. 51 b ---  
 Ford V.  
 1453. A/S Vestlandske Petroleumsselskap, Bergen --- Dodge L.  
 1454. A/S Vestlandske Petroleumsselskap, Bergen --- Dodge L.  
 1455. Meyer Hovland, dr., Ladegårdsgt. 18 --- Morris P.  
 1456. A/S Hansa Bryggeri, Bergen --- Diamond T. L.  
 1457. A/S Hansa Bryggeri, Bergen --- Diamond T. L.  
 1459. Amsgar Borge, transport, Rosenbergt. 17 --- Reo L.  
 1463. Olav Tønning, Torvald. 3 --- B.S.A. M.  
 1465. Brødr. Nils og Hans Myrdal --- Diamond T. L.  
 1467. Vessl. Møbelfabriker A/S, Lars Hillesgt. 17 --- Federal L.  
 1468. Bergens Velvosen, Musegt. 1 --- Karrier L.  
 1469. Solheimsviken Brødforening, Solheimsgt. --- Chevrolet V.  
 1473. A/S Sundt & Co., Strandgt. 59-69 --- Ford L.  
 1474. Rolf Øyrebollen, ekspedient, Nye Sandviksvei 56 b ---  
 H. Davidson M.  
 1475. Solheim's Verksleders gjerddefabrikk, Solheim --- Inter-  
 national L.  
 1476. Edvin N. Juvik, Solheimsgt. 32 a --- Ford L.  
 1478. Chr. Knaag, Dombkirkegt. 6 --- International V.  
 1479. Bergens Elektrisitetsverk, Strømg. --- Ford V.  
 1482. Olaf Bergesen, Ø. Korskirkealm. 2 --- Chevrolet L.  
 1485. Leif Larsen, Holbergsgm. 9 b --- Ford L.  
 1486. Øyvind Hognaldsen, Byseiger, Camilla Collettsgt. 17 ---  
 Ford P.  
 1488. Knut Skurttveit, kjøbm., Tyskebyruggen --- Diamond T. L.  
 1489. Ferd. Bruu, bakeri, Fosswinckelsgt. --- Ford V.  
 1490. Kaspar Bergesen, Skansemyren 3 --- Chevrolet L.  
 1491. Einar K. Eriksen, Ladåsveien 36 b --- Ford L. + P.  
 1493. Alfred Runderheim, chauffør, Persenb. 44 b --- Ariell M.

1494. Didr. Andersen & Søn A/S, Foreningsgt. 3 --- Studeb. L.  
 1495. A/S Natural Saftpresseri, Drøggssalm. 32 --- Chevrolet L.  
 1496. Asbjørn Tisthammer, Borgerm. Platougt. 7 --- Morris P.  
 1497. Johs. Øyjorden, Øyjorden, Sandvikken --- Ford V.  
 1498. Bjørne Røgden, transportfortt., Lynghaugen 34 --- Ford L.  
 1501. Brødrene Dahl A/S, rørhandel, Guldskegarden --- Chvl. L.  
 1504. Hagb. Schøtt A/S, Ediv. Griegsvei 3 --- Studebaker V.  
 1505. Karl Lien, transportfortt., Rådstuplass 10 --- Chevrolet L.  
 1506. A. Secher A/S, Kalgt. 16 --- Ford V.  
 1513. Trygve Barsstad, Skivebakken 13 --- Chevrolet L.  
 1514. Julius Hjorth, Gimlevei 18 --- Dodge L.  
 1515. Cato Eriksen, Teatergt. 1 --- Chevrolet P.  
 1516. Knut Johannessen, chauffør, Løbergsv. 113 --- Citroen P.  
 1519. A/S Voss Skiferbrud, Håkonsgt. 28 --- Ford L.  
 1521. P. O. Bonivedt, Frydenbø, Damsgård --- Ford L.  
 1522. Malvin Herland, Transportfortt., Møllendalsv. 63 --- Ford L.  
 1523. A/S P. G. Rieber & Søn, kjøbm., Nøstegt. 54 --- Ludvik  
 Isaksen T.  
 1524. Kelson Hiis Bergh, tannlæge, Ole Bullsp. 9-11 --- Plym. P.  
 1525. Erling Sundt, Strandgt. 59-69 --- Ford P.  
 1526. Karl Einar Jacobsen Midthun, Sieldebakv. 142 --- Chvl. L.  
 1527. Sverre Marcellussen, Holmedalsg. 3 --- Chevrolet L.  
 1528. A/S Vestl. Petroleumsselskap, Bergen --- Dodge P.  
 1529. Kvinnheradsfjordens Meierilag, Rich. Nordræksgt. 1 ---  
 Ford L.  
 1530. A/S Vestl. Petroleumsselskap, Bergen --- G.M.C. Tankh.  
 1531. Johs. Olsen Blindheim, St. Olavsvei 161 --- Hudde M.  
 1533. Birger Havre, Arne Garborgsgt. 15 --- Raleigh M.  
 1535. Otto Frønsdal, agent, Store Markevei 4 a --- Chevrolet P.  
 1536. Paul Bødtker, kjøbm., Egedesgt. 17 --- Chevrolet P.  
 1537. Gustav W. Gundersen, Fjøsanger, 24 --- Zenith M.  
 1538. Magnus Haugsdal, Valsegården 2 --- Ford L.  
 1539. Karl Wolseth, Øyjorden, Biskopsalm --- Chevrolet L.  
 1540. Det norske postvesen, Altheilsgst. --- Austin V.  
 1541. --- --- Austin V.  
 1542. --- --- Austin V.  
 1543. --- --- Austin V.  
 1544. --- --- Ford V.  
 1545. --- --- Ford V.  
 1546. --- --- Ford V.  
 1547. --- --- Ford V.

1548. Del norske Postvesen, Allehelgensgt. — Ford L.  
 1549. — — — — — Ford L.  
 1550. — — — — — Ford L.  
 1551. Wald, Jacobsen, H. Kjerulfsgt. 2-4 — Chevrolet V.  
 1552. Del norske postvesen, Allehelgensgt. — Ford V.  
 1553. Bg. komm. Beplanningssvesen, Bergen — Ford V.  
 1554. Ingebrigt Ingebrigtsen, transp., H. Haugesgt. 12 — Fargo L.  
 1555. Håkon Øvervik, O. Ryessvei 47 — Chevrolet P.  
 1556. B. Brynjulfssen, Nedre Korskirkealm. 2 — Reo L.  
 1557. P. G. Rieber & Son A/S, Nøstegt. 54 — Studebaker L.  
 1558. Henry Karlsson, A/S, Torvet 11 — Ford P.  
 1559. Alfheim & Nilsen, Torvet — Chevrolet V.  
 1562. 4de Divisions skole, Sverresborg — Harley Davidson M.  
 1563. Fru O. Pedersen, Håkonsgt. 7 — Chevrolet V.  
 1568. Marius Garmanstund, Idrettsvei 46 — Clevel. M.  
 1569. Johs. Anthun, Schweigårdsvei 32 — Norton M.  
 1570. John Søviknes, bygn.arb., Firdagt. 14 — H. Davidson M.  
 1573. Bg. Fiskemarked, Holmedalsgården 2 — Chevrolet L.  
 1578. Andreas Knuttsen, fisketransport, Komediø. 4 — Reo V.  
 1579. Birger Mallings, doktor, Kalvarien 3 a — B. M. W. P.  
 1580. Bjørne Wilmann, doktor, O. Kyrrsgt. — Opel P.  
 1581. Eyvind Andresen, læge, Stohaugen 24 — Terraplane P.  
 1582. Frank Steffensen, Kirkegt. 31 — Triump M.  
 1588. J. O. Landås, kjøbm., Valckendorffsgt. 1 — Chevrolet V.  
 1590. Gustav Engelsen, N. Stallebakken — Ford L.  
 1591. Olav Håverstein, gårdbr., Møllendalsvei 4 — Chevrolet L.  
 1593. Johanna Schram Andersen, læge, Helleveien 45 — Opel P.  
 1597. John Kwamme, Smørgården — Opel V.  
 1600. Bjørne Isten, kontorist, Villavei 9 — Ford P.  
 1604. Del Bergenske Damptjusselsk., Bergen — Federal L.  
 1605. Del Bergenske Damptjusselsk., Bergen — Dodge L.  
 1606. Jacob Berstad, kjøbm., Strandgt. 10 — Chevrolet P.  
 1607. Christian A. Christiansen, Lars Hillesgt. 14 — Blitz L.  
 1609. H. Henriksen A/S, kjøbm., G. Sundtsgt. 28 — Chvl. P.  
 1611. Angell Konrad Hansen, Banaveien 14 b — H. Davidson M.  
 1615. Bergens Nye Auto Co A/S, Strømmen — Ford L.  
 1616. Georg Andersen, kjøbm., Bredsgården — Chrysler P.  
 1617. Sverre Mohr, kjøbm., Øyregt. 9 — Ford P.  
 1625. Konrad Nilsen, Fdvarðensgt. 19 — Federal L.  
 1626. Bjørne Fossen, Nøstegt. 13 — Chevrolet L.  
 1627. Ola Lie, Maskin Elektrø, Daniel Hanssensgt. 16 — Proventr.  
 (svkkel).

1628. Johannes Kvingedal, Velhavensgt. 8 — Ford L.  
 1631. Borghild Eide, Nonnesøstergt. 8 — Ford V.  
 1634. Georg H. Grung, Holbergsalm. 20 — Blitz L.  
 1635. Brodr. Rosenlund, kjøbm., K. Oscarsgt. 10 — Chvl. V.  
 1636. Moses Legdene, Landåsveien 16 h — Ershine Six P.  
 1638. Fr. Schroeter, Belleveuei 24 — Chevrolet P.  
 1640. Bergens Tidende, Nygårdsgt. 7 — Chevrolet V. + P.  
 1641. Leif Kjørtaug, transport, Solheimsgt. 84 — Studeb. L.  
 1645. Daniel Haugsdal, transport, Skuleviksv. 12 — Chevrol. L.  
 1646. Anders Heltøen, transportlør, Løbergsv. 100 b — Ford L.  
 1647. Frithjof Fuglum, transport, Løiln. Bjelkesgt. 3 — Chvl. L.  
 1649. J. Berstad A/S, Strandgt. 20 — Ford P.  
 1653. Per Helland, G. Sundtsgt. 24 — Opel P.  
 1654. Alfred Larsen, Rognahaug, Minde — Matchless M.  
 1656. A. Hansen, Søndre Skoyvei 14 — Ford P.  
 1658. A/S Norsk Cementindustri, Møllendalsvei 63 — Studeb. P.  
 1660. Sverre Breeck, kjøbm., Strømg. 40 — Opel P.  
 1663. Georg H. Grung A/S, Holbergsalm. 20 — Studebaker P.  
 1664. Chr. M. Vestheim, V. Strømkai — Chevrolet L.  
 1665. S. Fauske, Banaveien 25 a — Chevrolet L.  
 1666. J. O. Henriksen, Svartledsvei 15 — Citroen L.  
 1667. Bernhard Larsen, V. Torvgt. 1 a — Citroen P.  
 1668. Olav Barkeland, transport, Tartargt. 13 — Ford L.  
 1669. Karis Roszelher, Daniel Hanssensgt. 24 — Oldsmobile P.  
 1670. A/S Brodr. Birkeid, automobilforr., Neumannsgt. 25 — Proventr.  
 1671. Otto Thunland, kontorass., V. Torvgt. 3 — Douglas M.  
 1673. Mikal Toiland, Landåsveien 10 — Ford P.  
 1674. J. M. Olsen, Gieble Pedersensgt. 30-32 — Ford V.  
 1682. Dag Øyvind Hofstad, Øyregt. 2 — Raleigh M.  
 1683. Adolf von Tangen Jordan, Ole Bullspl. 7 — Buick P.  
 1690. Magnus Nilsen, selger, Rosenbergt. 14 — Opel P.  
 1692. A/S Albert Lepsoes Stivelfabrikk, Stohaugen — Armstrong Siddeley P.  
 1693. Otto Kratler, læge, Helleveien 142 — Opel P.  
 1696. Johan Müller, St. Parkvei 3 — Oldsmobile P.  
 1697. Mathisens Auto Co. A/S, Dankert Krohnsgt. 1 — Proventr.  
 1698. J. A. Sannem A/S, M. Barfölsgt. 12 — Opel P.  
 1699. J. A. Sannem A/S, M. Barfölsgt. 12 — Buick P.  
 1701. Bernhard Holme, Stormsgt. 8 — Reo L.  
 1703. Bernhard & Per Holme, transport, Stormsgt. 8 — Ford P.

## Solstrand Hotell- & Sjøbad

OS PR. BERGEN

Vakker beliggenhet Utmerket utsikt mot  
ved Bjørnefjorden.      Folgefonnaen —  
31 km. fra Bergen.      Fri garage.      Øl- og Vinrett.

**Solstrand er stedet for en utflykt**

## HJ. ESPETVEDT - Kalandseid

Ass. Landhandel

Standard Bensinstasjon

Telefon og post: Kalandseid

## Odda Vulkaniseringsverksted



Reparerer gummidekk og  
slanger. Eneste vulkanise-  
ringsverksted i Hardanger.

NAFTA bensin og oljer.  
Løftebukk - Vaskeplan - Luft.

1704. Harry Marthinussen, Lappan 20 — Chevrolet L.  
1706. Bernhard Holme, transport, Stormsgt. 8 — Stewart L.  
1707. Gustav J. Solvedt, gullsmedarb., E. Pontoppidansgt. 3 —  
H. Davidson M.  
1709. Alfred Eriksen, Landasveien 1 — Dodge D.  
1710. A/S Bjørn, Tøsse Mølle, Slotsgt. 1 — Federal L.  
1711. Jacobsen & Johnsen A/S, Christiesgt. 14 — Studebaker V.  
1712. Eric Person, inspektør, Skivebåken 21 — Chevrolet P.  
1714. Nils Sætersdøl, transport, Skrivergt. 27 — Federal L.  
1715. Bernhard Holme, Stormsgt. 8 — Reo L.  
1716. Brødr. Wigand, automobil, Jon Smørgt. 9 — Prevenir.  
1717. Karl Stewecke, Rogugaten 23 — Ford L.  
1720. Hjalmar Forthun, Jonas Liesvei 20. — Indian M.  
1721. Peltter Furnes, Holmedalsgården 3 — Federal L.  
1723. Leif Vangnes, ingeniør, Turebø — Chevrolet P.  
1727. Aksel Bruvik, Torvalm. 4 — Ford L.  
1730. Bergens Nye Auto Co. A/S, Strømmen — Ford P.  
1734. Ole Wergeland, N. Korskirkealm. 9 — Chevrolet L.  
1735. Hordaland Meieri, Kong Oscarsgt. 22 — Ford L.  
1739. Hordaland Meieri, Kong Oscarsgt. 22 — Citroen L.  
1740. G. C. Rieber & Co. A/S, C. Sandtsgt. 29 — Nash P.  
1741. Garage-Kompaniet, Bjørnsonsgt. 11 — Volvo, servicebil.  
1743. Anker Jansen, Kroken 9 b — Chevrolet L.  
1744. Frank Paulsen, rørleggern., Breidablikkvei 1 — Royal  
Enfields M.  
1745. A/S Van Berckels Patent, M. Christoffersen, Torvalm. 4 —  
Ford P.  
1746. Finn Eide, Lille Markvei 18 — Mercedes Benz P.  
1747. Nils C. Berg, chauffør, Brynjullsgt. 5 — Buick P.  
1749. Mathisens Auto Co. A/S, automobil, Nygt. 9 — Ford P.  
1751. Leif Stiansen, transport, N. Fjellsmug 1 — Federal L.  
1752. Rasmus Solberg, pølsemaker, Landås. 16 a — Raleigh V.  
1754. Sigurd Døsvig, kjønn, Strandgt. 10 — Chevrolet P.  
1755. Aksel Johnsen, slakter, Schrødersmugel 6 — Chevrolet L.  
1758. J. Berstad A/S, Strangdt. 20 — Chevrolet V.  
1759. Gunar Rosendahl, doktor, Torvalm. 7 — Essex P.  
1761. Ferdinand Rolfsvig, transport, Baney. 16 — Clydesd. L.  
1762. Kristoffer Kårbo, agent, Daniel Hansensgt. 1 — Lafayette P.  
1763. J. Flornes, bakermester, G. Pedersensgt. 13 — Ford V.  
1764. H. Chr. Clausen, Slotsgt. 5 — Ford P.  
1765. Bakersvendenes Bakeri A/S, Hans Holmbøesgt. 10 —  
International L.

1766. Olaf Bergesen, N. Korskirkealm. 2 --- Chevrolet L.  
 1767. Bjarne Fossen, Nøstegl. 13 a --- Ford L.  
 1768. Harald Nilsen, Øvre Korskirkealm. 6 --- Chevrolet P.  
 1769. Brødt. Nordrehaug, Landåsvei 83 a --- Rockne P.  
 1771. Johannes K. Sandven, V. Muralm. 4 --- Ford T.  
 1773. Edwin Bernhard Magnesen, Midtre Helten --- Ford L.  
 1775. Ole Johan Jansen, maskinn., Stettebakv. 20 b --- Renault P.  
 1776. Bergens komm. Veivesen, Mussegl. --- Buick P.  
 1777. Norsk Engelsk Mineralolje, Murehjørnet --- Gommer Tank-  
 vogn.  
 1778. Norsk Engelsk Mineralolje, Murehjørnet --- Gommer Tank-  
 vogn.  
 1780. Alfred B. Lien, Engelsgården --- Terraplane P.  
 1782. Jørgen Lien, disponert, Stettebakveien 22 --- Ford P.  
 1783. B. Friele & Sønnen, kjøbm., Tonningsg. 11 --- Diann. T. L.  
 1784. Sverre Stettebakken, vognm., Stettebakv. 180 a --- Reo L.  
 1786. Knutsen & Træren, bilreparasjonsverksted, L. Sagensgl. 17  
 Provant.  
 1787. Nils M. Mikkelsen, Sydnescgl. 3 --- Ford L.  
 1788. Johan Wahl, læge, Solheimsgl. 37 --- Terraplane P.  
 1790. Birger Johnstad, transport, Christinesgl. 11 --- Chvl. L.  
 1791. Johannes Haldorsen, N. Stølen 15 --- H. Davidson M.  
 1794. Vestl. Treimpport A/S v/ J. Øgård, Sandvikst. Chvl. L.  
 1795. Kristoffer Berg, Dreggsalm. --- Terraplane P.  
 1796. Karl Erstad, Klosterhaugen 13 --- Chevrolet L.  
 1799. Harald Monstad, ing., Ladegårdsgl. 10 --- Match M.  
 1802. Margarinecentralen A/S, S. Møhlensprissei 1 --- Chevrl. L.  
 1803. Joh. S. Jacobsen, læge, Kiehlandsgl. 9 --- Plymouth P.  
 1805. Normann Birkeland, kjøbm., Torvahn. 7 --- Studebaker P.  
 1807. Jens Arnfeldt Myklebust, mekaniker, Swanviksveien 77 c  
 Henderson M.  
 1808. Otto Berg, transport, Fjøsangerveien 12 b --- Chevrol. L.  
 1809. Nilsens Kjøphandel, Munren, --- Chevrolet V.  
 1810. Audun Schøtt, læge, Christiesgl. 15 --- Opel P.  
 1812. Olaf Kvammen, Wesenbergsnuglet 16 --- Chevrolet L.  
 1813. Sig. Jøde, kjøpmann, Sigersgl. 25 --- Ford L.  
 1818. Johan Sjøstrand, G. Pedersensgl. 9 --- Ford P.  
 1822. Harald Ase, gullsmed, Havnsladsv. 12 --- Chrysler P.  
 1825. Bergens Vann- og Kloakkvesen, Mussegl. --- Chevrolet L.  
 1831. Knut Velås, Ekefrensl. 16 --- Indian M.  
 1832. Brødt. Birkelid A/S, automobill., Neumannsgl. 25, ---  
 Provant.

1836. Gunnar T. Strøm A/S, tre & finer, Koengen 21 --- Dia-  
 mond T. L.  
 1838. B. Friele & Sønnen A/S, Tonninggården 11 --- Studeb. P.  
 1839. Erling Svendsen, transport, Damsgårdsgl. 1 --- Ford L.  
 1840. Johs. Presthus, Prof. Hanssensgl. 23 --- Ford P.  
 1844. P. H. T. Schmidt A/S, automobillforh., Kiehlandsgl. 4  
 Provant.  
 1845. Mathilde Landås, Landåsveien 39 b --- Hupmobile P.  
 1846. Charly Seim, kontorist, Neumannsgl. 13 --- Studebaker P.  
 1848. H. C. Krohn, kjøbm., Strandgl. 68 --- Chevrolet L.  
 1851. Sigurd Sørvik jr., kontorist, Gimlebakken 5 --- Raleigh M.  
 1852. Daniel K. Bøe, disp., Lille Markvei 5 --- Essex P.  
 1853. Bergen Hardanger Billag A/S, Bergen --- Diamond T. R.  
 1854. --- --- Diamond T. R.  
 1855. --- --- Diamond T. R.  
 1856. --- --- Diamond T. R.  
 1857. --- --- Chevrolet R.  
 1858. --- --- Diamond T. R.  
 1859. --- --- Diamond T. R.  
 1860. --- --- Dodge P.  
 1861. --- --- Volvo B.  
 1862. --- --- Diamond T. R.  
 1863. Finn Blytt, avdelingsjef, Strandgl. 2 --- Zündapp M.  
 1864. Knut Skurvel, kjøbm., Sandviksvei 201 --- Oldsmob. P.  
 1865. Jens Gjersten, Finbergåsen 10 --- Chevrolet L.  
 1866. Bergen Hardanger Billag A/S, Bergen --- B. H. B. T.  
 1867. Peter Furres, Holmedalsgl. 5 b --- Reo P.  
 1868. Sophus Hanssen, Holhaugsgl. 5 b --- Ariel M.  
 1869. Christian Norrevik, butikkkeesp., K. Oscarsgl. 2 --- Opel P.  
 1870. Birger von der Fehr, kjøbm., Arnoldus Reimersgl. 3  
 Studebaker P.  
 1871. Sverre Eriksen, Kull & Vedl., Ø. Nordnessnug 5 b  
 Fargo L.  
 1872. Bg. Flyttingsbureau, Holmedalsgården 3 --- Diam. T. L.  
 1873. A/S Berent Larsen, Skibshandel, Hollendergl. 16 --- Olds-  
 mobile L.  
 1874. Anton Norrevik, kjøbm., K. Oscarsgl. 2 --- Chevrolet V.  
 1875. Anders Ase, vaktmann, Borgern. Platousgl. 13 --- Chvl. P.  
 1876. O. M. Leganger, Strandkaien 2 --- Dodge P.  
 1877. O. Rongved, Stendsgården --- Chevrolet L.  
 1878. Bergens Gassverk, Jekteviken --- Diamond T. L.



1879. Alf Knag, Kalfarvei 53 — Terraplane P.  
 1880. Erling Dahle, politikonstl., A. Skranssvei 16 — H. Davids-  
 son M.  
 1884. Sigurd Solbakk, transp., Ytre Sandviken — Chevrol. L.  
 1885. Håkon Solsvik, transp., Leifet 14 — Federal L.  
 1886. Olav Teigland, frukthandler, St. Olavsvei 161 — Chvl. P.  
 1888. Bergens Glassverk, Jekteviken — Ford V.  
 1889. Olaus Tryones, Kgt. Oscarsgt. 22 — Indian M.  
 1890. Peler Reed, kjøpmann, Vågsalm. 2 — Chevrol. V.  
 1891. A. K. Egge A/S, frukt en fros, Jon Smørsgt. 9 — Studeb. V.  
 1892. Malvin Bergesen, Svartediksvet 23 — Chevrol. L.  
 1893. Karl Lien, transport, Rådsluplass 10 — Chevrol. L.  
 1894. Lars A. Michle, transport, Løbergsveten 109 — Chvl. L.  
 1895. A/S L. Bergh, Strandgt. 118-120 — Chevrol. V.  
 1898. Lars Risa, kjøbm., Stølegt. 12b — Chevrol. V.  
 1899. Bergens Rørhandel A/S, Skotredet 5-7 — Ford L.  
 1900. K. Birkeland, Hollændergt. 12 — Chevrol. L.  
 1901. A/S Vestlandske Petroleumssomp., Strandgt. 18 — G.M.C.  
 Tankhil.  
 1902. Håkon Nilsen, Søndre Skogvei 22d — Ford L.  
 1903. Bergens Blikktrykkeri, Damsgårdsvei 62 — Marmon P.  
 1905. Ludvig Sehnung, Nygårdsgt. 31 — Will. Knight P.  
 1908. Rolf Irgens, Skanselien 1b — Opel P.  
 1909. Brekke & Pedersen, agentur, Bugården — Fargo P.  
 1910. A/S Einar Hausrvik & Co., Strandkaien 4 — Ford L.  
 1912. Bjarne Fuglum, transport, Lynghaugen 34 — Studeb. L.  
 1913. E. Bolstad, transport, Johs. Brunsgt. 16a — Clydesd. L.  
 1914. Morvin Olsen, ekspeditt., Forstlendersmuglet 7 — Ford P.  
 1917. Sigurd A. Nordeide, Tjensro — Chevrol. L.  
 1920. Bjarne Danielsen, Solheims Tverrgate 6 — Ford L.  
 1925. Georg Altheim, Johs. Brunsgt. 2 — Studebaker L.  
 1926. Frithjof Halldan Tegner, Haukelandsv. 43 — Chevrol. P.  
 1927. Gustav Hansen, Vinjesgate 5 — Ford P.  
 1928. Bjarne Danielsen, Solheims Tverrgate — Ford L.  
 1929. E. Galtung Døsvig, kjøbm., O. Kyrrsgt. 25-27 — Chvl. V.

1930. Lars Myhre, transport, Nøstiegt. 57 — Federal L.  
 1931. Sigurd Eichner, stenhugger, Fabrikkg. 7 — Morris P.  
 1932. Nils & Hans Myrdahl, Lunds islager, Solheim — Chvl. L.  
 1934. Einar Andersen, malermester, Ibsensgt. 82 — Chevrol. V.  
 1935. Eysteinn Magnus, disponent, Birkev. 18 — Morris P.  
 1936. Elling Ellingsen, Stølegt. 13 — Opel P.  
 1937. Anton Nygård, transport, Ibsensgt. 65 — Dodge L.  
 1939. Stein Storm Sjursen, hyselger, H. Holmboesgt. 14 —  
 Buick P.  
 1942. Konrad Førland, Strandgt. 74 — Opel P.  
 1943. Sverre Landeskog, transport, Hordalgt. 8 — Gramm L.  
 1944. Rivelstad & Co. A/S, kjøbm., Tyskebrøygen 2 — Chvl. V.  
 1945. Johannes T. Sandvik, kjøbm., O. Kyrrsgt. 47 — Chrysl. P.  
 1946. Trygve Tønnum, agent, prof. Keyersgt. 8 — Studeb. P.  
 1947. Albert Skjelbred, Claus Fastingsgt. 21 — Ford L.  
 1950. Henning Knudsen, Kronstadvei 43 — Chevrol. L.  
 1951. Bergens Meieribolag, Lars Hillesgt. 15 — Ford L.  
 1955. Wergeland's Transport, N. Korskirkealm. 9 — Dodge V.  
 1956. Ole Wergeland, N. Korskirkealm. 9 — Bedford L.  
 1959. Ellet Tjøtta, transport, Kalmargt. 1b — Chevrol. V.  
 1960. Robert Blindheim, agent, Håkonsgt. 7 — Morris P.  
 1961. Karl Johannessen, Øvre Drægsalm. 2 — Chevrol. L.  
 1964. A/S E. Marthinsen & Søn, Tyskebrøygen — Dodge L.  
 1965. Inga Margrete Hansen, V. Torvgt. 11 — Chevrol. P.  
 1966. H. & A. Minde, Lars Hillesgt. 21 — Opel P.  
 1967. Johs. Vedd, Ladegårdsgt. 51b — Ford P.  
 1968. Bjarne Kørner, transport, Vertsigt. 3 — Chevrol. L.  
 1969. Sverre Høiseher, Strandgt. 78 — Ford V.  
 1970. Gato Pedersen A/S, G. Sundtsgt. 3 — Ford L.  
 1971. Paul Apelhun, transport, V. Torvgt. 8 — Essex P.  
 1972. Bergens Telefonkompani, Bergen — Opel P.  
 1973. Bergens Vann og Kloakkvesen, Musegt. G. M. C. L.  
 1974. Johannes Presthus, Jekteviken 14 — Ford L.  
 1975. Nils Hafstad, Torvels vognstasjon — Chevrol. L.  
 1978. Kvanne & Meland, transp., Engelsingården 6 — Fargo L.  
 1979. Trygve Pedersen, Nyhavnbakken 7 — Studebaker V.  
 1980. Jacob Wiede Zahl, Ø. Sandviksvei 19 — Opel P.  
 1981. R. Emil Nass, Hjørtegården — Chevrol. L.  
 1982. S. Fauske, Baneyeten 25a — Clydesdale L.  
 1983. A/S Norsk Engelsk Tobakksfabrikk v/ G. Vedeler, Lars  
 Hillesgt. 17 — Ford V.

NASH

REO

RENAULT



Lars Hillesgt. 18

Telefon 10014

## JOHNSEN'S VULKANISERINGS ANSTALT

LYDER SAGENSGT. 12 TELEFON 16196

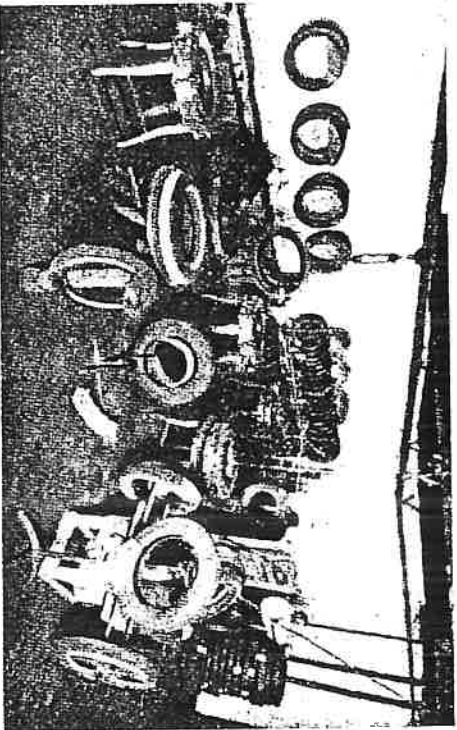

Vi utfører alt i banepålegning i full sirkel super maskiner, samt alt i vulkanisering. - Servicebil - Hurtig levering.

1984. Sogn Fruktstue v/ Chr. Jakobsen, Strandgt. 14 - Sluddeh. V.  
 1986. Ingvold Valen, V. Murain. 11-13 - Opel V.  
 1987. S. Fauske, Banneveien 25 a - Federal L.  
 1988. Olav Tonning, Platousgt. 13 - Chevrolet L.  
 1989. A/S Norsk Garveestrukt & kemisk Fabrik, St. Markesvei 3 - Chevrolet L.  
 1990. Carl Johannessen, Sanddregaten - Ford L.  
 1993. Afolus A/S, forsikringsvesk, Småstrandgt. 1 - G.M.C. L.  
 1994. Lars Haugland, Engelsgården - Diamond T. L.  
 1996. Edvin P. Hagen, Teatergt. 2 a - Morris P.  
 1997. H. K. Wickmann Møland & Sigurd M. Meland - Bjørnsonsgt. 21 c - Citroen.  
 1998. Feltevarerforlaget A/S, Bryggesporen - Chevrolet V.  
 1999. Fru Hedvig Jøspeli, Vassleiel 15 - Citroen P.  
 2000. Mathisens Auto Co. A/S, Nygt. - Ford Servicebil.  
 2003. Larviks Bryggeri, Strandgt. 83 - Chevrolet L.

2004. Pål Kahrs A/S, Jekleviken 2 - Diamond T. L.  
 2005. Magnus Hellese, transportorr., Woltsgt. 3 - Ford L.  
 2007. Haukedals Bilttransport, Bredsgården 1 - Biltz L.  
 2008. Nils Helland, agent, Bjørnsonsgt. 28 - Ford P.  
 2009. Richard Hornvedt, kjøbm., Strandgt. 95 - Opel P.  
 2011. Herman Madsen, Skuleviksvei 4 - Chevrolet L.  
 2012. Gunnar Jørn, Olav Kyrresgt. 9 - Opel P.  
 2016. Flørviåg Bruk, Valckendorffsgt. 4 - Chevrolet L.  
 2017. Odd Larsen, mekaniker, Ø. Sandviksv. 56 - Excelsior M.  
 2018. Johs. Amble, transp., Borgerm. Platousgt. 13 - Ford V.  
 2020. Knut Aarra, kaptein, Sverresborg - Citroen P.  
 2022. T. O. Lavik, kjøbm., Øvregt. 12 - Chrysler P.  
 2023. Garsten Normann Nielsen, Øvregt. 25 - H. Davidson M.  
 2025. Vilhelm Haukedal, Bredsgården 1 - Chevrolet V. + P.  
 2026. A/S Bebel v/ R. Salen, Strangehagen 12 - Chevrolet V.  
 2028. Aksdal & Co. A/S, kjøbm., Torvet 13 - Ford V.  
 2029. Agnes Håverstun, transp., Damsgårdsveien 40 - Ford L.  
 2031. Dagfin Knudsen, transport, Kronstadvei 43 - Chvl. L.  
 2032. Sigmund Blitsbak, Fjøsangerveien 33 - Match. M.  
 2033. Bernt Fosse, filmleiebyrå, H. Davidson M.  
 2035. Torstein Mørstuen, transp., M. Krohnsgt. 86 - Oldsmob. L.  
 2037. Robert M. Johannessen, transport, Laura Gundersensgt. 9 a - Reo L.  
 2038. Olaf Garvik, Edv. Griegsvei 2 - Chevrolet L.  
 2039. Johan R. Kjerland, lagerm., N. Griegsmug 7 - Buick P.  
 2042. Arne Håland, mekaniker, Lunds Islager, Solh. - Buick P.  
 2044. Olav Nergård, student, Nubbekken 20 - Ford P.  
 2045. Mathisens Auto Co. A/S, Nygt. 9 - Prøvenr.  
 2046. Mathisens Auto Co. A/S, biltorr., Nygt. 9 - Prøvenr.  
 2048. M. Furnes, Fosswinkelsgt. 33 - Nash P.  
 2049. John Aksdal A/S Hollendergt. 11 - Federal L.  
 2052. Johs. Johannessen, Helleveien 42 a - Overl. Whippet P. V.  
 2053. Per Malling, tekstilarb., Kalfartien 3 a - Norihon M.  
 2054. Johan Sysiad, brandkst., Damsgårdsvieien 22 a - Opel V.  
 2055. Det Nordenfeldske Dampskibsselskap, Slottsgt. 1 - Siemens Schukerke elektrotralle.  
 2060. Det Bergenske Dampskibsselskap, Bergen - Siemens Schukerke - Tr. elektr.  
 2061. Det Bergenske Dampskibsselskap, Bergen - Siemens Schukerke - Tr. elektr.  
 2062. Det Bergenske Dampskibsselskap, Bergen - Siemens Schukerke - Tr. elektr.

510  
O  
2063. Del Bergenske Dampskibsselskap, Bergen — Siemens Schuckert — Tr. elektr.  
2064. Del Bergenske Dampskibsselskap, Bergen — Comp. Chariot Tract. autom.  
2065. Del Bergenske Dampskibsselskap, Bergen — Comp. Chariot Tract. autom.  
2066. Del Bergenske Dampskibsselskap, Bergen — The Automobile Transp. Co. — Tr. elektr.  
2067. Del Bergenske Dampskibsselsk., Bergen — Siemens elektriske trall.  
2068. Del Bergenske Dampskibsselsk., Bergen — Siemens elektriske trall.  
2080. Johan Bådevig, barberm., Kong Oscarsgt. 31 — Ford P. Federal J.  
2082. Hardanger Sunnborll. Dampskibsselsk., C. Sundtsgt. 33 — Federal J.  
2084. Haakon Steen, Fjellveien 86 — E. N. M.  
2086. Wergelands Transporth., N. Korskirkealm. 9 — Fordson L.  
2088. Fredrik B. Falckenberg, ing., Gimlebakken 11 — Plym. P.  
2090. A/S Sundt & Co. Strandgt. 59-69 — Ford V.  
2093. Vestl. Møbelfabrikker, Kalfarsvei 99 — Hudson P.  
2094. Nils Opdahl, slakter, Slakteshuset — Chevrolet V.  
2096. Håkon Linnfjerde, Wesenbergsnuv 12 — Diamond T. L.  
2099. Halfdan Solberg, kjøbm., Nikolai kirkealm. 1 — Chvl. V.  
2100. Arild Dahl, student, Bjørnsonsgt. 24 — Matchles M.  
2101. Isak Isaksen, kjøbmann, Strandgt. 3 — Chrysler P.  
2103. Arnulf Tolland, transporth., Abs. Beyersgt. 26 — Chvl. V.  
2104. Sverre Nordahl Hanssen, Sandbrogt. 6 — Chevrolet P.  
2105. M. O. Bjørre, Jonsvoldsgt. 12 — Ford V.  
2109. B. Gausreide & A. Ebbesvik, transp., Ladegårdsgt. 48 — Chevrolet L.  
2110. K. Hvidsten, kjøbmann, Torvegården — Ford V.  
2113. Hjalmar Johnson, Rothaugskompl. 5 b — Nash V. + P.  
2115. Peter Larsen, Sandviksvei 34 — Ford L.  
2118. Johan Sandven, kontorist, Floenbakken 11 — Chvl. P.  
2120. Alfred Jensen, kjøbmann, Torvet 2 — Chevrolet V.  
2121. K. Halvorsens Transporth., Vullsgården 8 — Chvl. L. + P.  
2123. Anders Hundven, postbud, Repslagerbakken 1 a — Opel P.  
2124. Erik Jacobsen, kjøbmann, Gjalgebakken 3 — Essex P.  
2125. Bergens komm. Renholdsverk, Jekteviken — Diam. T. L.  
2126. — — — — — — — — — — L.  
2127. — — — — — — — — — — L.  
2 — — — — — — — — — — Karrier L.

O  
2128. Bergens komm. Renholdsverk, Jekteviken — Karrier L.  
2129. — — — — — — — — — — L.  
2130. — — — — — — — — — — Intern. L.  
2131. — — — — — — — — — — L.  
2132. — — — — — — — — — — L.  
2133. — — — — — — — — — — L.  
2134. — — — — — — — — — — L.  
2135. — — — — — — — — — — L.  
2136. — — — — — — — — — — Bedford L.  
2141. Karl J. Myrnes, transp., St. Olavsvei 119 — Studebaker L.  
2142. Olaf Severin Hellaen, Paveisvei 21 — Rudge M.  
2146. Torkel Savarveid, Rogugt. 19 — Nash P.  
2147. Charles Espensen, transporth., Lambergsvet 6 — Fargo L.  
2149. Landy Onatheim, chauffør, Fløigalen 13 — Studebaker V.  
2150. Sigurd Madsen, Knøsemugget 38 — Chevrolet L.  
2151. Alf Pedersen, transporth., Breistølsvet 31 c — Ford L.  
2152. P. O. Bontvedt, Frydenbe, Damsgård — Ford L.  
2153. Wergelands transporth., N. Korskirkealm. 9 — Ford L.  
2154. A/S Gundersen & Olsen, Strandgt. 11 — Chevrolet L.  
2155. Havel Althinm., transporth., Løbergsvet 86 — Chevrolet L.  
2156. Konrad Hierås, Lars Hillesgt. 17 — Citroen P.  
2160. Hans J. Moberg, Falsensvei 26 — Ford V. + P.  
2162. Henry Lundberg, brandform., K. Borsgt. 11 — Chvl. P.  
2165. Carl Johannessen, Koengen — Studebaker L.  
2166. E. Storelveth, Bjørnsonsgt. 22 — Chevrolet L.  
2167. Hans Graner, kjøbm., Indalsveien 47 — Studebaker P.  
2173. Aksel A. Lygøe, transporth., Jens Rolfsensgt. 2 a — Chvl. L.  
2175. Johan Thomsen A/S, Strandgt. 64 — Citroen V.  
2176. Arthur Rasmussen, St. Olavsvei 182 b — Chevrolet L.  
2177. Joacim Mjøse, Strandgt. 18 — Dodge P.  
2178. Anna Larsen, fru, Landåsveien 74 — Chevrolet V.  
2179. Sigurd Håland, Indalsvei 5 b — Volvo L. + P.  
2182. Egil Johan Bruland, chauffør, Firdagt. 11 — Willis 77 V.  
2183. Ingemann Toppe, St. Sunnisvasvei 76 — Federal L.  
2184. Hans Hansen, Solheimsgt. 72 — Ford L.  
2185. Furruho & Son, Kairgt. 1 c — Essex P.  
2186. James Olsen, Vehrildsaln. 9 — Studebaker P.  
2187. Johan Byrkjeland, Tartargt. 13 — Ford L.  
2188. Thorvald O. Jensen, transporth., Abs. Beyersgt. 30 — Federal L.  
2189. Ingebrikt Hansen, Ladegårdsgt. 26 a — Ford L.

2191. Anton Frønsdal, Add Gjellesgt. 16 — Chevrolet L.  
 2192. Jakob Bjørndal, transport, N. Korskirkealm. 5 — Chyl. L.  
 2193. Nygårds Handelseforening, Nygårdsgt. 31 — Ford L.  
 2195. Hjalmar Lundekvam, Wesenbergsnug 8 — Federal L.  
 2197. Søren G. Johnsen, transp., Knøsesnug 38 — Chevrolet V.  
 2198. Ricarda Johannessen, Skostredet 9 b — Chevrolet L.  
 2199. Chr. Bruu, Torvalm. 7 — Diamond T. L.  
 2201. A/S H. Nantvedt, Nøstegt. 23 — Federal L.  
 2202. Johan Fauske, Nonnesatergt. 2 — International L.  
 2203. Ingebjørg Hansen, Ladegårdsgt. 24 a — Ford L.  
 2204. Halfdan Johannessen, handelstr., Østgjørdsvet 4 — Chyl. P.  
 2205. W. Giertsen A/S, Strandgt. 126 — Citroen L.  
 2206. A/S Mathisens Bananmodteri, Høntelbo — Chevrolet V.  
 2207. A/S Florvåg Bruk, Valkendorfsgt. 4 — Diamond T. L.  
 2208. D. Johannessen G. S., Torvet 3 — Chevrolet L.  
 2209. Michael Larsen, Repslagergt. 16 — Ford L.  
 2211. Bergens Kioskkompani, Torvalm. 6 — Raleigh V.  
 2212. Samson Hovland, formi., Gjelde Pedersensgt. 27 — Ford P.  
 2214. Karl Karlson, restauratør, Nansensvet 37 a — Sarolía M.  
 2215. Peder Eriksen, ingeniør, Fabrikkg. 3 — Ford P.  
 2217. Nicolai Løland, transport, Ø. Sandviksv. 47 — Chyl. L.  
 2218. Severin Hansen, transp., Jægersminde 11 — Ford L.  
 2220. Bergens Sporvet, Møhlenpris — Strømmen R.  
 2221. » — Strømmen R.  
 2222. » — Strømmen R.  
 2223. » — Strømmen R.  
 2224. » — Strømmen R.  
 2225. » — Strømmen R.  
 2226. » — Strømmen R.  
 2227. » — Strømmen R.  
 2228. » — Strømmen R.  
 2233. A. Hopland, Sigurdsgt. 8 — Chevrolet L.  
 2241. H. & A. Mindle, Lars Hillsgt. 21 — Chevrolet P.  
 2243. A. Albrechtsen, Tonningsgården — Chevrolet V.  
 2244. Lorenz B. Bendiksen, transport, Bjørnsonsgt. 51 b —  
 Commer. L.  
 2246. Hans Meyer, konsul, Strandgt. 7 — Opel P.  
 2248. Harald Leknes, transport, Ibsensgt. 55 — Fargo L.  
 2250. Thønsen & Lohne, Marken 3 — Scott M.  
 2251. Solveig Espelvedt, Nygårdsgt. 55 — Rockne P.

2252. Hordaland, Sogn og Fjordane kooperative engrosslæger,  
 Nøsteboder 19 — Chevrolet P.  
 2253. Løpergultkontoret, Chr. Michelsensgt. 1-3 — Ford V.  
 2256. Lars Frønsdal, Murehjørnet — Chevrolet P.  
 2259. Ole Aardal, transport, Johs. Brunsgt. 16 a — Blitz L.  
 2260. Ragnar Andrews Visted, Kalfarvet 63 b — Opel P.  
 2261. A/S P. H. T. Schmidt, bilfir., Foreningsgt. 3 — Prevent.  
 2262. A. E. Sundbolten, Rosenrørgt. 24 — H. Davidson M.  
 2263. E. Veim, Jonsvoldsgt. 11 — Opel P.  
 2264. Reidar Johannessen, meieriarb., Nøstegt. 3 — A.J.S. M.  
 2266. Arnold Markussen, mek., Nyhavnsvet 5 — B.S.A. M.  
 2267. Th. Muth, prokonusi, Eikeviken 10 — Opel P.  
 2268. K. Melbye Knutsen A/S, Solheimsgt. 37 — Ford Y. V.  
 2272. Harry Hasselquist, Slotsgt. 4 — Graf. Paige P.  
 2273. Carl O. Fyllingen, transport, Skuteviksv. 23 — Federal L.  
 2277. Johan Nilsen, Fjellveien 88 a — Coventry Eagle M.  
 2279. Alf Ase, Nykirkegt. 6 — Chevrolet L.  
 2280. Berril Johannessen, kontorist, Helgensgt. 1 — B.S.A. M.  
 2282. Peter M. Kolderup, Strindgt. 60 — Opel P.  
 2283. B. Lavik, Magnus Barfotsgt. 8 — Opel P.  
 2284. Elmar Bolstad, transportl., Stenkiellergt. 4 — Chevrolet L.  
 2285. Johanna Grimstad, Repslagergt. 4 a — Ford L.  
 2286. Leif, Malvin og Ingvald Kjerlaug, transportl., Solheimsgt.  
 66 — Chevrolet L.  
 2287. O. Bergstad, kjøpmann, Kong Oscarsgt. 10 — Plymouth P.  
 2288. Tomus Borge, snekker, St. Markevet 2 a — Rudge M.  
 2290. Johs. Rippe, gårdbr., Ny-Land's — Ford P.  
 2291. R. & J. Tredal, Murehjørnet — Diamond T. L.  
 2293. Edwin G. Thesen, Kalfarvet 90 — Opel P.  
 2294. Frithjof Jelmundsen, Konduktør, Damsgårdsvet 40 —  
 Indian M.  
 2297. Ingolf Ellingsen, grosserer, Seiersbj. 10 — Wanderer P.  
 2298. W. Wincentsen, Roald Amundsenvet 13 — Excelsior M.  
 2299. Odvar R. Børresen, chauff., Ekrensgt. 6 — Coventry Eagle M.  
 2300. Fru Lillian Larsen, Svaneviksveten 79 — Opel P.  
 2302. Oskar S. Johannsen, Fløenbakken 5 — International L.  
 2303. Kjell Smørdal, Hans Haugsgt. 1 a — Indian M.  
 2304. Hakon Brekke, Nygårdsgt. 29 — Falcon Knight P.  
 2307. Hanna Christine Sletten, handl., Stemmev. 13 — Ford P.  
 2308. Bernhard Mikkelsen, Nedre Stølen 4 c — Chevrolet L.  
 2309. Hæggernes Valsmølle, Kreditbanken — Diamond T. L.

2311. Arthur Berge, Landås — Morris V.  
 2312. Sverre Steltbakkén, Steltbaksveien 180 a — G. M. C. L.  
 2313. Klosterfoss Margarinfabr., Tornøegården — Opel V.  
 2314. Klosterfoss Margarinfabr., Tornøegården — Opel V.  
 2316. Rikhard M. Hestad, lærer, Landåsv. 33 — Morris P.  
 2318. Oskar Skarpnes, transport, Sydnessnug 8 — Chevrolet L.  
 2319. Leonard Nygård, transport, Ådd Gjellesgt. 22 — Reo L.  
 2321. Olav Tønning Borgerm. Platonsgt. 13 — Sarola M.  
 2323. Ivar Haugstveit, Allehelgensgt. 3 — Henderson M.  
 2325. Campbell Andersens Enke A/S, Strandk. 4 — Studeb. P.  
 2327. Agnes Refslund., kontordame, Laksevåg Lydfilmteater — Ford P.  
 2328. Hollands Meieri, Repslagersgt. 6 — Chevrolet V.  
 2329. Bergens Veivesen, Musegt. — Karrier L.  
 2331. Finn & Ingvar Windheim, selger, Finnegårdsgt. 6 — Ford P.  
 2333. Sigurd Solberg, Kronstadvei 5 a — Chrysler P.  
 2334. Einar Haansvik, Indalsvei 57 — Ford P.  
 2336. Roar Nesse, ingeniør, Øvregt. 47 — Fiat P.  
 2337. Bernhard Karlstad, Hunnstadsvingen 6 a — Ford P.  
 2338. Sigmund Ræksstrand, transport, Sydneshgt. 17 — Chev. L.  
 2339. Carl Johnson, chauffør, Fredriksberggt. 2 — Sopwith M.  
 2340. Sverre Anghel-Hansen, Murblørnet — Nash P.  
 2341. Johan Flatselh, Bjørnsonsgt. 26 — Rudge M.  
 2342. Annar Prestlerud, Ø. Korskirkealm. 6 — Nash P.  
 2343. Olaf Johannessen, Indalsvei 61 — Ford L.  
 2344. Leif Håkon Kvamsø, agent, Prof. Hånstengsgt. 7 — Plymouth V.  
 2345. A. K. Egge A/S, Jon Smørsgt. 7 — Federal L.  
 2346. Arthur Roald Teigen, Bjørnsonsgt. 26 — Panther M.  
 2348. Bergens Elektricitetsverk, Strømg. — Chevrolet V.  
 2349. J. Berstad A/S, Strandgt. 20 — International L.  
 2350. A/S Grand Hotel Terminus, Z. Kåesgt. — Federal L.  
 2351. Nordisk Varelagør, Vaskerivegt. 12 — Chevrolet P.  
 2352. O. A. Strømme, Landås — Ford V.  
 2353. P. O. Bontvedt, Frydenbø, Damsgård — Ford L.  
 2354. Alsaker & Texe, Bugården, Tyskebryggen — Chevrolet L.  
 2355. O. Chr. Holthe, Stormsgt. 9 — Opel P.  
 2357. Arthur Nesse, kontorm., Tantargt. 25 — New Hudson M.  
 2359. A. & H. Minde, Lars Hillesgt. 21 — Chevrolet V.  
 2360. Lauritz Vågan, Kong Oscarsgt. 31 — Jones Sachs M.

2362. Odd Myklestad, Slaktehuset — Opel P.  
 2364. Nicolai Nilsen, transport, Nygårdsgt. 10 — Ford L.  
 2365. Finn Pedersen, ekspedient, Vågsalm. 24 — B. S. A. M.  
 2367. P. Wårdal, Fossvinkelsgt. 14 — Chevrolet P.  
 2368. P. Skugen, Kong Oscarsgt. 22 — Indian M.  
 2371. H. A. Hansen, Skoleveien 4 — Chevrolet P.  
 2372. Johannes Larsen, Stemmeveien 38 — Chevrolet P.  
 2373. A/S P. G. Rieber & Søn, Nøstegt. 54 — Morris P.  
 2374. Albert Viken, agent, Wolffgt. 3 — Cleveland M.  
 2376. A. Førde, Damsgårdsveien 72 — Chevrolet L.  
 2378. Vestl. Destillasjonsverk, Strandgt. 21-23 — Ford L.  
 2379. Alfred Njåstad, Solheimsgt. 12 — Chevrolet L.  
 2380. Bjørne Hornvælt, Nubbelbåken 3 — Chrysler P.  
 2383. Aksel Johannessen, lagerarb., Schreudersm. 6 — H. Davidson M.  
 2384. Sverre W. Monsen, Vaskerivegt. 26 — Dodge L.  
 2385. Trygve Danielsen & Co. A/S, Vefridsalm. 6 — Ford P.  
 2388. Alf Wilborg, Persenbåken 16 — Chevrolet V.  
 2389. Pauli Ohlesen, Holbergalm. 12 — Nash P.  
 2390. Knut Sognvæ, kjøbmann, M. Barfotsgt. 28 a — Chev. L.  
 2391. Einar Knudsen, transport, Rogagt. 26 — Chevrolet L.  
 2392. Carsten Anker Johnsen, sersjant, N. Grønnevoldsgt. 6 — Durant P.  
 2396. Sigurd Johannessen, Sandviksvei 175 — Indian M.  
 2397. Magne Årevik, Johs. Brunsgt. 7 — Ford L.  
 2398. Helmik Birkenes, transport, Nordnesv. 14 — Studeb. L.  
 2399. Half H. Andersen, transport, Løbergsvæien 42 — Ford L.  
 2400. Birger Nilsen, Fjøsangervei 66 — Raleigh M.  
 2401. Trygve Holmeifjord, Strandgt. 14 — Essex P.  
 2403. Anton O. Arnesen, Håkonsgt. 7 — Opel P.  
 2405. Bjørn Haraldsen, Allersgården 4 — Chevrolet L.  
 2408. Omseingsrådet v/ adv. Fållestad, Strandgt. 19 — Diamond T. L.  
 2409. A. Lerøen, Ole Eidesgt. 2 a — Ford L.  
 2410. Andr. Brekke, kjøbm., Kårgt. 1 c — Chevrolet V.  
 2412. Rolf Johansen, Fjellien 8 — Studebaker P.  
 2414. Finn Arnesen, Vågsalm. 3 — Ford P.  
 2415. Reidar Olsen, ingeniør, Minderveien 39 — Citroen P.  
 2417. Olav Knudsen, selger, Harald Hårfagersgt. 7 — Buick P.  
 2418. Arne Andersen, transport, Støleggt. 9 — Studebaker L.  
 2421. Frithjof Sandal, agent, Cappesvei 30 — Studebaker V.

## Erling Andersens Auto-Servicestasjon

Kalandseld

BENSIN · PETROLEUM  
PURIKLYN · AUTO-OLJE  
GEAROLJE · GREASE



MEK. VERKSTED —  
ALLE SLAGS  
BILREPARASJONER

## MATSTOVA OSØYRI

Telefon 53815

Like ved rutebilhaldeplassen.

Tek mot reisende.  
Billegge priser · Godt stell.

# Gullbotn Hotel

TRENGEREID

Like ved Hardangerveien

Anbefales som et godt  
og billig opholdssted —  
Fiskevann og båt.

Rikstelefon.

Rikstelefon.

2422. F. G. Amundsen, Nubbetbakken 10 — Jones-Sachs M.  
2423. Karl Nilsen, transp., Birkeheinegt. 12 — Chevrolet L.  
2425. Carl Johannessen, Dreggen — Ford L.  
2428. Ed. B. Giersten A/S, Smastrandgt. 1 — Ford L.  
2429. Rolf Storm Sjursen, selger, Hans Holmboesgt. 14 — Chvl. P.  
2430. City Skoleinmagasin, Strandgt. 70 — Ford V.  
2433. P. Eriksen, Fabrikkglt. 3 — Ford L.  
2434. Per Grieg, Strandgt. 6 — Dodge P.  
2435. Erik Müller, Arnoldus Reimersgt. 5 — Nash P.  
2436. Alf Adriansen, Skansemyren 7 a — Essex P.  
2438. A/S Margarincentralen, S. Møhlenpris 1 — Chevrolet L.  
2439. A/S Margarincentralen, Koenigen — Ford L.  
2440. Arnoldus Johannessen, Koenigen — Ford L.  
2442. Erling Eliassen, transp., Elvegt. 11 b — Chevrolet L.  
2443. A/S Hæggernes Valsenølle, Kreditbanken — Diam. T. L.  
2445. Ev. Gjerde, transp., Henrik Wergelandgt. 35 — Ford L.  
2446. Victor Müller A/S, Strandgt. 17 — Ford L.  
2447. Per Holm, agent, Tinghuset — Oldsmobile P.  
2448. Alfihild Rørvik, Hans Hølnesgt. 2 — Chevrolet P.  
2450. Norvegischer Heringhai Export, Tyskebr., 3 — Nash P.  
2451. Nils Birkeland, Konsul Bjørgst. 14 a — Buick P.  
2452. K. Sæviold, konsul Bjørgst. 25 — Studebaker L.  
2454. Mowinckels Tobakkfabrikk, Damsgård — Opel V.  
2455. Mowinckels Tobakkfabrikk, Damsgård — Opel V.  
2459. Finn Hagevik Johannessen, V. Torvgt. 20 a — Norton M.  
2460. Kristoffer Anker Bergh, Wolfsgt. 7 — Ford V. P.  
2461. Halvard Sørsdal, chauffør, Edv. Griegsvei 27 b — Daugl. M.  
2462. Wilhelm Wilhelmsen, Ytre Markevei 37 — Pym. V. + P.  
2463. Johan Hansens Sønnar A/S, Holmedalsgården — Pym. P.  
2465. Ragnar Engbertsen, læge, Valckendorfsgt. 3 — Opel P.  
2469. Erling Kvamme, transport, Welhavensgt. 52 — Federal L.  
2470. Johannes Hundven, Klosterhaugen 13 — Ford L.  
2473. Viet Larsen, kjøbmann, Domkirkegt. 6 a — Ford P.  
2479. Hans Eriksen, Sivtesgt. 6 — Studebaker V.  
2480. Molstad A/S Chr. Michelsensgt. 6 — Opel V.  
2481. B. M. Nedreås, Bjørnsonsgt. 26 — Herkules M.  
2484. Alf Mikkelson, Løbergsveien 47 c — International V.  
2485. Håkon Walde, Ibsensgt. 101 — Fial P.  
2486. Andr. Rasmussen, fabrikkveier, Slettebkv. 34 b — Ford P.  
2487. Einar Stueland, Ølfordsvet 4 b — Indian M.  
2489. Otto Bastiansen, Welhavensgt. 32 — Opel P.

2490. Mathisens Auto Co. A/S, bilforr., Nygt. 9 — Ford P.  
 2491. Sigurd Hørgen, Nordre Skogvei 27 — Opel P.  
 2492. N. Giersten, agent, C. Sundtsgt. 9-11 — Chevrolet P.  
 2493. Marius Prestvold A/S, Slotsgt. 1 — Ford P.  
 2495. A/S Mathisens Banannodveri, Bontelbo — Chevrolet V.  
 2498. Nils Konrad Foss, Jonas Liesvei 22 — Nash P.  
 2499. Anton Jensen, skraphandler, Prahlgården — Chandler P.  
 2500. Dietr. Andersen & Son A/S, Foreningsgt. — Chevrolet V.  
 2502. Olvar Thomassen, lerling, V. Mulesmug 6 — Wolf M.  
 2503. Ingolf Kvinge, Fossvinckelsgt. 21 — Jones M.  
 2504. Halvor Kopsland, Marineholmen — Citroen P.  
 2505. I. C. Lund A/S, Strandgt. 9 — Ford V.  
 2507. Hitzger Schønberg, agent, C. Sundtsgt. 9-11 — Morris P.  
 2509. John Gill, mekaniker, Prof. Keysersgt. 6b — Panter M.  
 2510. Ditlef Martens A/S, Rosenkrantzgt. 3 — Diamond T. L.  
 2511. Lauritz Larsen, kontorist, Jørgen Møesgt. 7 — Hercules M.  
 2514. Johs. Johannessen, chauffør, Solheims Tverrgt. 6 c — Dodge P.  
 2515. A/S Florvåg Bruk, Valckendorfsgt. 4 — Studebaker L.  
 2517. Oscar N. Mjos, byselger, Nostegt. 35 — Opel P.  
 2519. Johan Hoff, ullstrikkeri, Lien 4 — Fiat P.  
 2520. Skolehallen A/S v/ Hans Bjerkvik, Børskjelleren — Terraplane P.  
 2521. Audun Haldorsen, kullsmed, Damsgårdsv. 106 a — Ariel M.  
 2523. N. Jansen, brandform, Brandsstasjonen — Ford P.  
 2524. Magnus Takvam, gårdbr., Langhaugen — Nash P.  
 2525. Konrad Dahle, maskinass., A. Beversgt. 22 — Raleigh M.  
 2527. Halldan Helle, selger, Vaskerøysgt. 30 — Ford jr. P.  
 2528. Jens Wiig, avdelingssjef, Ole Irgensvei 28 — Fiat P.  
 2529. Garanti Skoleimagnasin, v/ Leif Moberg, Torvalm. 5 — Chevrolet P.  
 2530. Ragna Pedersen, frue, Løbergsvæien 97 — Opel P.  
 2531. Olav Eide, kjøper, Roald Amundsensvei 93 — Chvl. L.  
 2532. A/S Vestl. Petroleumscamp, Strandgt. 18 — White Tankv.  
 2533. A/S Vestl. Petroleumscamp, Strandgt. 18 — White Tankv.

2534. J. K. Eggvin, oceanograf, Fiskeridirekt. — Wanderer M.  
 2535. Arthur Håndeler, vever, Fjøsangerv. 64 — H. Davids. M.  
 2537. Leif Thunold, kontorist, Dragsalm. 37 — Pontiac P.  
 2540. Harald Krenmer, chauffør, Bjørnsongt. 18 — Dodge P.  
 2542. Didrik Mehn Andersen, kjøpmann, Telegrafb. — Ford P.  
 2543. F. Skancke Andersen, o.r.sakf., Rådstuplass 4 — Ford P.  
 2545. Maria Brun Danielsen, kontord., Stormsgt. 2 a — Opel P.  
 2546. H. C. Krohn, engrossforr., Strandgt. 68 — Ford P.  
 2547. Jac. Kleppenes, livforsikringsinspekt., Misjonshotellet — Wandere M.  
 2549. Klaus H. Luunde, transport, Cori Phillipsmug 5 — Intern. L.  
 2551. Olav Nygård, chauffør, Hotel Terminus, Z. Kjesgt. — H. Davidson M.  
 2552. Rolf Nielsen, ekspedior, S. Stenkjellersm. 8 — Panter M.  
 2555. A/S Sundt & Co., Strandgt. — Jones Sachs M.  
 2556. I. Mikkelsen, kontorist, Vetrilissalm. 31 — Morris P.  
 2557. Sigvart Nielsen, fyrbøter, Ladegårdsgt. 50 — H. Davids. M.  
 2558. Harald Kvalheim, sykepleier, Møhlenprisb. 1 — Ariel M.  
 2559. Olav Jacobsen, Nægelgården 5 — Chevrolet L.  
 2560. Hallgeir Ulme, tekniker, Bellevevei 8 — Studebaker P.  
 2562. Sostrene Hagelien, fiskemalforr., K. Oscarsgt. 51 — Ford jr.  
 2564. Johs. A. Lossius, forretningsgf., Nostegt. 9 — Matchless M.  
 2565. Arth. Refsland, reisende, Rådstuplass 3 — Ford V.  
 2566. Bergens Telefonkomp., St. Markevei 1 — Ford jr. V.  
 2567. Ditlef Martens A/S, Rosenkrantzgt. 3 — Diamond V.  
 2568. Henning Tschudi Irgens, kontorist, Kalvedalsvei 49 — Essex P.  
 2569. Alf Stensrud, lok.fyrthøleraspirant, Svaneviksvæien 68 — Rudge M.  
 2571. Grand Magasin v/ D. Scheer, kjøpmann, Strandgt. 57 — Nash V.  
 2573. Karl Dale, kontrollør, K. Oscarsgt. 22 — Royal Enfield M.  
 2574. Eivind Stelten, garveriarb., Slettebakv. 100 — Rudge M.  
 2575. Gunnar Thoresen, transport, Sydneskleyen 4 — Federal L.  
 2576. Adolf Steindal, transport, Engen 14 — Chevrolet L.  
 2578. Aage Monsen, mekaniker, Nansensvei 34 — Opel P.  
 2580. R. Rasmussen, byselger, Jægerbakken 6 a — Opel P.  
 2583. Safffabrikken «Kyrre», Nedre Stølen — Studebaker V.  
 2585. Olav E. Skår, redaktør, Slotsgt. 1 — Studebaker P.  
 2588. Alf. Karlsen, tannlæge, Nedre Torvel 11 — Ford P.  
 2589. Bergens Gilderneffabr., St. Jørgensgt. 2 — Diam. T. L.

**NASH**  
**REO**  
**RENAULT**



Lars Hillengt. 18

Telefon 10014

2590. I. Bergh A/S, maskinførr., Strandgt. 118-20 --- Fargo L.  
 2592. Johan B. Krogenes, chauffør, Henrik Wergelandsgt. 20 --- Francis Barnett M.  
 2593. Annanias Ellingsen, kjøbm., Ekrenbakken 9 --- Chvl. V.  
 2594. Herr. Andreassen, landbruktsh., Bredsg. 1 --- Chevrolet L.  
 2595. O. Mollkvøy, mekaniker, Arn. Heimersgt. 8 --- Tempo M.  
 2597. O. Nilsen & Son A/S, garn og fisketutstyr, Tyskebr. 2 --- Sludebaker L.  
 2600. Finn Takle, transport, Falsensvei 60 --- Chevrolet V.  
 2601. E. Juvik, transport, Solheimsgt. 37 a --- Ford V.  
 2603. Olav Teigland, drosjeehauff., Grøvgårdsgt. 2 --- F.N. M.  
 2604. Håkon Tonjum, arkitekt, Konvalvel 22 --- Opel P.  
 2607. Reidar Lepsøe Larsen, lannlekn., St. Sunnivasvei 8 a --- Opel P.  
 2608. Buchard Anfinson, fabrikkarb., St. Markevei 2 --- Buick P.  
 2610. Wilhelm Tollaksen, chauffør, Ø. Fjellsnug 18 --- Fargo V.  
 2613. Sigurd Døvik, kjøbmann, Strandgt. 10 --- Chevrolet V.  
 2614. C. Andr. Carlsen, bilkensl., Sydnescgt. 13 e --- Ford V.  
 2615. O. Ødegård, avdingeniør, Havnstadvengen 13 e --- Opel P.  
 2616. Bergens Museum v/ dr. Kolderup, Bergens Museum --- Jones Sachs M.  
 2618. Magdalen Gundersen, transp., Edvarensngt. 23 --- Ford L.  
 2619. Knut Skurtveit, kjøbm., Sandviksvei 201 --- Wandeler M.  
 2620. Wilhelm Olavsen, form., Idrettsveien 34 --- H. Davids. M.  
 2622. Alf. Totland, chauffør, Ole Viåsgt. 12 --- Ford V.  
 2623. Øyvind Sæthre, mekan. S. Skogvei 49 --- Coventr. Engle M.  
 2625. Birger A. Olsen, transp., Skutlev. Tverrsgt. 1 a --- Ford L.  
 2626. Per Hauke, arkitekt, Indalsveien 51 e --- Plymouth P.  
 2628. Peder Møllendal, transport, Tonningssness --- G.M.C. L.  
 2630. Daniel Samuelsen, reisende, Fosswinkelsgt. 43 --- Jones Sachs M.  
 2631. Karsten Matland, Konsul Børsgt. 25 --- Indian M.  
 2632. Ola Lie, elektrolekn., Hjelmsvei 16 a --- B.S.A. M.  
 2633. H. Holgersen, kontorfullm., Bjørndalen 26 e --- Opel P.  
 2636. Kjemisk Fabrikkk Monopol A/S, v/ ingeniør Hermannrud, Strandgt. 14 --- Terraplane P.  
 2637. Karl J. Elholdt, radioforh., Murbjørnel --- Ford P.  
 2639. A/S Norsk Medicinal Union, v/ disp. A. Saure, Strandgt. 2 --- Chevrolet P.  
 2640. Leif Larsen, transport, Solheimsgt. 52 --- Chevrolet L.  
 2643. Anton Olsen og Reidar Åstveit, transport, Permanenien Chevrolet L.

2644. Johannes Vallekar, chauffør, Sophus Pihlsgt. 8 --- Chvl. P.  
 2645. Sirkkevarerhuset A/S, v/ Rolf Sivertsen, Nye Sandviksvei 12 --- Chevrolet V.  
 2646. Richard Hornvedt, kjøbm., Strandgt. 95 --- Ford L.  
 2647. Asa Kundsén, butikkd., Wolffsgt. 11 --- Ford jr. P.  
 2648. Rolf Sulen, transport, Nikolaisnug 1 a --- Chevrolet L.  
 2649. Ivar Moene, læge, Valckendorffsgt. 1 --- Sludebaker P.  
 2650. Mowikkels Tobakkfabrikkk, Damsgård --- Opel P.  
 2651. Olav Nydal, radioforh., Øvreгалens alm. 13 --- Ford P.  
 2652. Ole Johan Sahlta, lærergutt, Løbergsv. 86 --- New Hudson M.  
 2653. Ludw. Gåslund, handelsfirma, Chr. Michelsensgt. 2 --- Opel V.  
 2654. Halfdan Kobertsen, svineopdr., Løbergsv. 85 --- Chvl. V.  
 2655. O. M. Lid, skolehandel, Guldskogården --- Chevrolet V.  
 2656. Olaf Flornes, lannlæge, Murbjørnel --- Opel P.  
 2657. Karl Løseth, løperguttbyrå, Chr. Michelsensgt. 2 --- Sludebaker L.  
 2659. Konrad Mønsen, rørlegger, Ladegårdsgt. 68 --- Buick M.  
 2660. Th. Høiland, fotograf, Vetråidsalm. 6 --- Chevrolet P.  
 2661. A. Carlsen, kjøbm., Nikolaitkirkelalm. 2 --- Chevrolet L.  
 2663. Anton Tangedal, kaptein, Strandgt. 145 --- Ford P.  
 2664. Hans & Nils Myrdal, transport, Launds islaker, Solheim --- Reo L.  
 2665. Olaf Irgens & Co., slenteførr., strandgt. 3 --- Ford V.  
 2666. Leon Tjenstevold, transport, H. Haukesgt. 8 a --- Chvl. L.  
 2667. Anton fjerlesen, engrassførr., M. Barfotsgt. 27 --- Ford L.  
 2668. R. Hauke, inspekt., Utriksalsvei 40 --- Chevrolet P.  
 2669. Ivar Bull, ingeniør, Møllendalsbakken 11 --- Opel P.  
 2671. Henry og Oddvar Johannessen, transport, Store Starefoss --- Ford L.  
 2673. Nicolai Kristoffersen, maskinarb., Ihsensgt. 69 --- Intern. L.  
 2674. Moderne Forretningsutstyr A/S, Domkirkegt. 3 --- Opel P.  
 2675. Thorvald Helvik, byselger, Nygårdsgt. 15 --- Opel P.  
 2676. Sam Trovik, kjøbmann, Vetråidsalm. 8-10 --- Chevrolet P.  
 2677. Karl Totland, transport, Landalsvei 10 --- Ford L.  
 2678. Paul A. Landekvam, handlende, Nygårdsgt. 33 --- Chvl. P.  
 2679. Vossevangens Melert, Nygårdsgt. 30 --- Stewart L.  
 2684. Inga Jensen, husmor, Brynjulfsgt. 3 --- Chevrolet P.  
 2685. (Gorn) Børresen, transport, Ekrensgt. 6 --- Bedford L.  
 2686. Magnus Selvik, transport, Claus Hanssensv. 42 --- G.M.C. L.  
 2688. Fred. Gundersen A/S, handelsfirma, Nygt. 1 --- Sludeb. V.



2689. Nils Nilsen, transport, Skoleveien 8 b -- Reo I.  
 2690. N. Nilsen, transport, Skoleveien 8 b -- Chevrolet I.  
 2691. Elektrongasinet A/S, Strandgt. 14 -- Studdebaker P.  
 2692. F. Beyer A/S, Bok og Papirhandel, Strandgt. 4 -- Jones Sachs M.  
 2693. G. Thoresen, transport, Sydnescleveen 4 -- Studdebaker L.  
 2694. R. Danielsen, barbermester, Støtegt. 21 -- Reo P.  
 2697. K. Knudsen, fotograf, Holberghuset, Torvalm. -- Ford P.  
 2698. Finn Steen Hansen, agent, Holseshjønne -- Chevrolet P.  
 2699. Gustav Menzoni, lagerarb., Hans Holmboesgt. 15 a -- New Imperial M.  
 2700. Bergens Bil & Motor Co. A/S, bilfirma, St. Markvei 8-10 Prøyent.  
 2702. K. Nielsen, transport, Birkebeinergt. 12 -- Fargo I.  
 2702. Olav Årdal, transport, Ladegårdsgt. 28 f -- Fargo I.  
 2703. Hørbild Hovland, Ladegårdsgt. 4 a -- Chrysler P.  
 2704. Nils Halselh Lund, reisende, Blekenberg 28 -- Opel V.  
 2705. Josefine Olsen, transport, Knøsesmugel 38 -- Studdeb. V.  
 2706. Jens H. Jensen, kjøpmann, Jonsvoldsgt. 8 -- Oldsmob. I.  
 2707. H. Platon & Co. A/S, sportsforr., Småstrandgt. 8 -- Chyl. V.  
 2708. Fred Gundersen A/S, Nygt. 1 -- Plymouth P.  
 2709. Olaf Burkeland, transport, Tørlanngt. Ford I.  
 2710. Arntfinn Børnes, transport, Nedre Dymnesmug 10 Studdebaker I.  
 2711. Peder Myrvold, transport, Legdene, Landås -- G.M.C. I.  
 2712. Bergens Veivesen, Musegt. 5 -- G. M. C. I.  
 2713. Gabrielsens Elektriske A/S, Christiesgt. 9 -- Citroen P.  
 2714. Henry Lørrang Nilsen, transp., Lohveveien 6 -- Chyl. V.  
 2716. Johannes Walle, transport, Løbergsveien 8 -- Ford I.  
 2717. Einar Cook, kjøpmann, Guldskogården -- Nash P.  
 2718. A. H. Brandt & Co., automobilforhandler, Torvalm. 10 -- Provent.  
 2719. Solheims mek. Verksted & Gjerdenellfabrikk A/S, Solheim Essex P.  
 2720. Fondenes Kjøtthandel A/S, kjøttforr., Torvet 7 -- Chyl. V.

2721. Simon Fauske, transport, Banneveien 25 a -- G.M.C. I.  
 2722. And. Rød, ingeniør, Bergens Telefonkompani -- Studdeb. P.  
 2723. Conrad Schjelderup, kjøbm., Landåsveien 2 a -- Morris P.  
 2724. G. A. Iversen & Co., kjøbm., Skost. 20 -- Morris P.  
 2725. Daniel Tharaldsen, installasjonsf., Engen 20 -- Terrapl. P.  
 2726. Hjalmar Sørensen, transp., Edvardsensgt. 28 -- Chyl. I.  
 2727. Sverre Sørensen, chauffør, Edvardsensgt. 27 -- Chyl. I.  
 2728. Karl Oslén, transport, Bøhmertgt. 37 -- Ford I.  
 2729. Knut Jacobsen, disponent, Ø. Sandviksvei 41 -- Ford P.  
 2730. Jøns Mæland, skraphandel, Ø. Sandviksvei 41 -- Opel P.  
 2732. Sverre Sæbdal, transport, Kjellersmugel 27 -- Chyl. I.  
 2733. Johan Nilsen, maler, Falsensvei 40 -- Pontiac P.  
 2734. Paul Jøbsen, skibsreder, Eikeviken -- Ford jr. P.  
 2735. Birger Kvidal, chauffør, Claus Firmannsgt. 8 -- Buick P.  
 2737. Leif Tennebek, transport, Steltebakvei, Minde -- Opel V.  
 2738. Hans Lie, transport, Trappesm. 1 -- Chevrolet I.  
 2739. Jens Teigland, disponent, Roald Amundsensvei 101 -- Dodge P.  
 2740. Ingegnær Fossdal, transport, Jørgen Moesgt. 1 -- Chyl. I.  
 2741. Sverre Nygård Knudsen, transp., Rogsgt. 26 -- Brockw. I.  
 2742. Nordahl Olsen, lysmester, Rosenbergt. 17 -- Ford P.  
 2743. Hermann Olsen, bilmek., M. Barfotsgt. 22 -- Cadillac P.  
 2744. Arnold Valand, montør, St. Sunnivasv. 12 b. -- Fiat P.  
 2745. Sigurd Reistad, malermester, Idrettsveien 52 -- Chrysler P.  
 2747. Georg Andr. Nilsen, kullhandel, Indalsv. 33 -- Ford I.  
 2748. A/S Berle & Co., landbruksh., C. Sundtsgt. 15 -- Dürk. M.  
 2749. Frank Kraust, driftsl., Zellitzgt. 21 -- Adler P.  
 2750. Frithjof Elvås, mekanikerplær., Strandgt. 2 -- Coventry Bagle M.  
 2751. Finn Danielsen, selger, Solheims Tverrgt. 2 -- Ford P.  
 2752. Bergens Veivesen, Musegt. 5 -- F. W. D. I.  
 2753. Otto Gill, kjøpmann, Strandgt. 103 -- Chevrolet V.  
 2754. Trygve Eliassen, byselger, Welhavensgt. 6 -- Chevrolet P.  
 2756. Finn Kirsten Haugen, Gimleveien 41 j -- Triumph M.  
 2758. Lau Eide, ingeniør, Ejeilveien 15 -- Chevrolet P.  
 2759. I. Andersen, fruktgrossist, C. Sundtsgt. 23 -- Adler P.  
 2760. Haltdan Haistad, disponent, Fagerheim 7, Biskopshavn Ford P.  
 2761. Siur Savvild, tollloppsynsmann, Vaskerelvsgt. 33 -- Opel P.  
 2762. Aksel Remme, fruktforr., Fosswinckelsgt. 20 -- Mossis I.  
 2763. Adolf Olsen, transport, S. Skogvei 53 -- Chevrolet I.

**NASH**  
**REO**  
**RENAULT**



Lars Hillergt. 18

Telefon 10014

2764. A. Størksen, bakerm., Nedre Stølen 2 — Jones Sachs M.  
 2765. Sigurd Stursen, transport, Kirkegt. 26 — Chevrolet l.  
 2766. Valens Fiskematforretning v/ Ingvald Valen, V. Murram.  
 11 Jones Sachs M.  
 2767. Finn T. Andersen, papirf., Vertfsgt. 2 a — Jones Sachs M.  
 2768. Odd Sleen Hansen, bankassisl., Haugv. 27 — Triump M.  
 2769. A/S Joh. Petersen, Kløverhuset, Strandgt. — Opel P.  
 2770. Carl J. Garlsen, reisende, Landtsvei 2 a — Terraplane P.  
 2771. A/S Valkyrien v/ O. Synnesivedt, saifabrikk, Sigurdsgt.  
 26 Ford P.  
 2772. Bernt Haukland, vaktmester, J. Liesvei 72 —  
 2775. Arnold A. Østreim, bunlin, Fosswinkelsgt. 37 — Slund. M.  
 2776. Ragnvald Eide, kontorist, Fabrikgt. 3 — Opel P.  
 2777. Jensen & Wie, radio & elektr. forretning, L. Leppsgt. 4  
 Ford P.  
 2778. Benjamin Johannessen, kjøbm. Torvalm. 3 — Dodge P.  
 2779. Magnus Hellese, transport, Wulffsgt. 3 — Chevrolet V.  
 2780. Arne Tolland, kokk, Strandkaien 16 — F. N. M.  
 2782. Odd Thomsen, modellsnikker, Fredriksberggt. 22 — Fiat P.  
 2783. Ingv. Johannessen, rørlegger, N. Skogvei 27 — Royal  
 Enfield M.  
 2784. L. Hoff, Villavei 13 — Chevrolet V.  
 2785. J. Lorentz, infanterikaptein, Allégt. 46 — Ford P.  
 2786. Knut Johannessen, slakter, Schreudersm. 6 — Essex P.  
 2787. Anton Antvedt A/S, rørlegger, Haukelandsm. 8 — Ford P.  
 2789. Christopher Brun A/S, kjøbm., H. Holnbøesgt. 1 — Ford V.  
 2790. Maria Søvik, frue, St. Starfoss 4 — Ford P.  
 2791. Kaspar Rafsol, lærergutt, N. Møhlenpristsgt. 17 — Hudson P.  
 2792. Olaf Mollekleiv, Johanne Juellsgt. 1 a — Rudde Special M.  
 2793. Alfred Stafnes, bankassisl., L. Sagensgt. 26 a — Panter M.  
 2794. Nic. Nilsen, soucheff, Fjellveien 88 a — Chevrolet P.  
 2795. Henrik G. Nilsen, maskinn., Arne Ganhorfsgt. 7 — Citr. P.  
 2796. Thorolf Hansen, agent, Chr. Michelsensgt. 1-3 — Chvl. P.  
 2797. Vaksdal Mølle, Vægsalm. 3 — Federal l.  
 2799. Gustav Vabø, vaktmester, Sigurdsgt. 6 — F. N. M.  
 2800. David Lie Eide, ingeniør, Bjørnsonsgt. 13 — D. K. W. P.  
 2801. Ivar Hald, direktør, Allégt. 55 — Cadillac P.  
 2803. Olaf Hauss, linoleumslagger, Pontoppidansgt. 8 — F. W. M.  
 2804. A/S G. Haun, parfimeri, Olaf Kyrrresgt. 7 — Opel P.  
 2805. A/S Møbelhuset v/ Njåten, Valckendorffsgt. 3 — Chvl. P.  
 2806. Rolf Hovland, lagermann, Markus Thranesgt. 6 — B.S.A. M.

2807. D. Riise, bakerm., Ø. Holbergsalm. 7 a — Jones Sachs M.  
 2808. Ola Spangelo, lannlæge, Bjørnsonsgt. 28 — Ford P.  
 2809. Reidar Brustød, kontorchef, Kalfarvei 8 — Merc. Benz P.  
 2810. Johannes Sevold, transp., Konsul Børsgt. 25 — Ford l.  
 2811. Karl Lien, transport, Rådsluiplass 10 — Ford l.  
 2812. Haraldt Schøtt A/S, Edv. Griegsvei 3 — Nash P.  
 2814. Harald Firdalsdal, motormask., Gimleb. 6 — The Wold M.  
 2815. Johan H. Benzon A/S, kjøbm., Strandgt. 104 — Ford P.  
 2816. Petrus Larsen, kjøbm., Fjellien 5 — Opel P.  
 2817. E. Galtung Døsvig, kjøbm., O. Kyrrresgt. 25-27 — Jones  
 Sachs M.  
 2820. Frithjof Tegner, selger, St. Markevei 9 — m/c Prøvent.  
 2822. Flørvåg Bruk A/S, trelasif, Valckendorffsgt. 4 — Inter-  
 national l.  
 2824. Olaf Bjordal, kontorist, H. Haugesgt. 33 — F. N. M.  
 2825. Mathisen & Gjertsen, papirf., K. Oscarsgt. 6 — Ford P.  
 2826. Morten Berner, kaptein, Svartediksv. 9 b — Opel P.  
 2827. Hoffs Ulstrikkeri, v/ Johan Hoff, Solheimsgt. 16 — Opel V.  
 2829. Knut Jørgensen, agent, C. Sundtsgt. 15 — Chevrolet P.  
 2831. P. Erikson, kjøbm., Fabrikgt. 3 — D. K. W. P.  
 2833. O. M. Tillestad, kjøbm., Fjøsangervei 52 — Plymouth P.  
 2834. Monnar Mjælde, sporvognsk., Mindev. 19 — H. Davids. M.  
 2835. Kåre Halvorsen, elektrimonter, Breistsalsvei 30 — Opel P.  
 2836. Alf Madsen, transport, Helleveien 30 e — Studebaker l.  
 2838. Peder Hamne, transport, Konsul Børsgt. 14 a — Chvl. l.  
 2839. Lars Bjelland, snekker, K. Oscarsgt. 51 — F. N. M.  
 2840. Paul Gundersen, homøopat, Ø. Korskirkealm. 6 — Opel P.  
 2841. Alfred Grevestad, rørlegger, Strandgt. 56 — Wanderer M.  
 2842. Gunnar Thorsen, transport, Sydhessleaven 4 — Roocke V.  
 2843. Martin Fuglestrand, chauff., Damsgårdsv. 50 — Chrsl. P.  
 2844. Anders Solberg, chauffør, Ole Vigsgt. 4 — Raleigh M.  
 2845. Jørgens Automobilforretning, K. Oscarsgt. 81 — Opel P.  
 2847. Alf Nilsen, bankassistent, Ibsensgt. 80 — B. S. A. M.  
 2848. Turistbilene, Bergen, v/ Jens Espelid, Ård Gjellesgt. 22  
 — Ford buss.  
 2849. Egil Sand, læge, Neevengården Sykehus — Fiat P.  
 2850. Alfred Ekeland, elektr., Søndre Alm. 10 — Jones Sachs M.  
 2851. Arthur Matre, frukthandler, Bøhmeggt. 36 — Buick P.  
 2853. Karl Sæle, transport, Kong Oscarsgt. 31 — Ford l.  
 2854. Ragnvald Solheim, postchauffør, Nansensv. 17 — Opel P.  
 2855. Hans og Nils Myrdal, transp., Landts isl., Solh. — Ford l.

2856. Sverre Engrebø, musiker, Fosswinckelsgt. 55 — Opel P.  
 2857. Fritz Berendank, fabrikkbest., Nansensvei 40 — Ford P.  
 2858. Edvin Ellingsen, agent, Endregården 3 — Opel P.  
 2859. Ingolf Baher, selger, Schweigårdsvei 18 — Adler P.  
 2860. Gustav Follnes, transport, Dynnersmug 10 — Ford L.  
 2861. A/S J. E. Mowinckel, handelfirma, Pelanebr. 3 — Opel P.  
 2862. Adolf Steinidal, transport, Madsensmug 2 — Ford L.  
 2863. Paul Sandøy, tekniker, Finnegårdsst. 6 — New Hudson M.  
 2864. Peltter Drægebø, politikonst., Lynghaugen 13 — Jones Sachs M.  
 2865. Alf Larsen, agent, Jonas Liesvei 15 j — Essex P.  
 2866. A. K. Egge A/S, handelsfirma, Jon Smørsgt. 7 — Feder L.  
 2868. Oddvar Engelsen, chauffør, Knøsesmugget 39 — Overl. Whippel L.  
 2869. Alf Magnus, kjøbmann, Olav Kyrrsgt. 11 — Buick P.  
 2870. Olav Akre, frukthandler, Abs. Beyersgt. 26 — Chevrolet P.  
 2871. O. Kavl A/S, kjøbm., Damsgårdsv. 59 — Jones Sachs M.  
 \*2872. Bergens Melkeforsyning, Håkonsgt. 7 — Chevrolet V.  
 2874. Rolf Sørensen, transport, Tullingsgt. 4 — Ford L.  
 2875. Peder Akselsen, fiskesortl., Solheimsgt. 38 — Zündapp M.  
 2876. Asbjørn Høisæther, avdelingschef, Ole Irgensvei 41 — Studebaker P.  
 2877. Arne Pedersen, mekaniker, Vethildsaln. 21 — Morris P.  
 2878. Finn Engelsen, kontorchef, Kalfarvei 47 b — Studeb. P.  
 2879. Trygve Clones, mekanik., Landås Hovedg. — Henders. M.  
 2880. Helene Solemdal, frue, Seiersbjergel 11 — Ford P.  
 2882. Anton Olsen, murm., Edv. Griegsvei 20 a — Renault P.  
 2883. Nils Paulsen, malermester, Solheimsgt. 61 — Ford P.  
 2884. Norris Bødtker, lagerform., Tartargt. 9 — Triump M.  
 2885. Egil Henriksen, maler, Indalsvei 9 — Fiat P.  
 2886. Gustav Aspelius, salgsavd., Torvalm. 10 — Nash P.  
 2887. Øivind Johnsen, fiskehandl., Hunnsladsv. 13 e — Essex P.  
 2888. Peder Bandtzæg, inspekt., St. Halvarsdsv. 22 — Opel P.  
 2889. Olai Eldholm, verkstedarb., Strandgt. 91 — Dürkopp M.  
 2891. F. Richter Salvesen, or.sakt., Thormøhlensgt. 41 — Ford P.  
 2892. K. A. Foss dampskibseksp., Tyskebruggen 4 — Ford P.  
 2893. Johannes Hundven, transp., Klosterhaugen 13 — Ford L.  
 2894. Norsk Kemisk & Farvefabrik A/S, Edv. Griegsvei 18 — Buick L.  
 2896. Fru Bergliot Sleen Olsen, Øvre Kalfarlien 18 — Buick P.  
 2899. Karl Fauske, ingeniør, Baneveien 25 a — Chevrolet P.

2900. Johannes Sandvik, kjøbmann, O. Kyrrsgt. 47 — Chvl. P.  
 2901. Viggo Bjerring, selger-agent, Møhlenprish. 2 — O. E. C. M.  
 2902. Arnoldus Blix Dahl, radiomont., Kypersm. 1 — Gillet M.  
 2903. A/S Wallendahl & Søn, Strandgt. 17 — Chevrolet P.  
 2904. Birger Ingelidsen, transp., Jens Rolfsensgt. 5 — Chvl. L.  
 2905. A/S Florvåg Bruk, trelastf., Valckendorffsgt. 4 — Diamond T. L.  
 2906. Hans & Nils Myrdal, transp., Lunds isl., Solh. — Diam. T. L.  
 2907. Sigbjørn Rolf Årmodt, laborant, Allégt. 70 — Standard M.  
 2908. Furrebø & Søn, kontormaskiner, Kalgt. 1 c — Morris P.  
 2909. Steinar Madsen, byggmester, St. Sunnivasv. 10 a — Ford P.  
 2911. Albert Hopland, transport, Nygårdstangen — Stewart L.  
 2912. Einar Pedersen, Klostersmugget 1 — Ford L.  
 2913. M. B. Erstad, kjøbmann, Haukelandsvei 25 — Chvl. P.  
 2916. Birger Sæther, møbelsnekker, D. Hansensgt. 8 — James M.  
 2917. Egil Myhre, læregutt, Eikeviken — O. K. Supreme M.  
 2919. Trygve Sandstø, chauffør, Forstandersm. 7 — Chrysler P.  
 2922. Kpell Bugge A/S, ingeniør, Torvalm. 6 — Bedford L.  
 2923. Brekke & Pedersen, kommissionsforretning, Bugården — Plymouth P.  
 2925. Paul Lundekvam, kjøbmann, Nygårdsgt. 33 — Plym. P.  
 2926. Viggo Bjerring, agent, Møhlenprish. 2 — H. Davidson M.  
 2928. J. Wallace Jessen, tannlæge, Kalfarveien 63 e — Plym. P.  
 2930. Håkon Hansen, transport, Skuleviksveien 37 — Ford L.  
 2931. K. Toftegård A/S, trelasth., Verftsgt. 2 c — Plymouth P.  
 2933. Egil Solheim, handelsbetj., Rosenbergsst. 13 — Excelsior M.  
 2934. Sigurd Bjørnstad, vaknemster, Årstadv. 26 — Studeb. P.  
 2936. Holger Grundtvig, agentur, Olav Ryesvei 45 — Ford P.  
 2937. Deborah Fjeldahl, frue, Løbergsvæien 103 — Buick P.  
 2939. R. Gallung Døsvig jr., kjøbm., Olav Kyrrsgt. 25-27 — Chrysler P.  
 2940. Gisle Dahl, ing., Kalvedalsvei 27 — Ford P.  
 2941. Sverre Øyrebø, elektriker, Starefossen 2 — Ariel M.  
 2943. Gerhard Monsen, lakermester, Schweigårdsv. 2 — Opel P.  
 2944. Gunnar Thorsen, transport, Sydneskleven 4 — Studeb. L.  
 2945. N. Isaksen, kjøbm., K. Oscarsgt. 12 — Mercedes Benz P.  
 2946. Edvin Giersten, chauffør, Finbergåsen 10 — Citroen P.  
 2947. Ivar Fjereide, motorfører, Ladegårdsterr. 10 — A.J.S. M.  
 2948. Karl Johannessen, transport, Drøegsaln. 28 — Chvl. L.  
 2950. Fyksesbåtene i Sogn og Fjordane, Pelanebr., 2 — Cister Tralle.

2952. Harry Carlsson, forlegger, Lien 39 — Douglas M.  
 2953. Emil Dahl, chauffør, Indalsveien 87 — B. S. A. M.  
 2955. Erling Mørk, transport, Strømglt. 41 — Ford L.  
 2956. Hans Johannessen, selger, Tartargt. 19 — Citroen P.  
 2957. Angell K. Hansen, restauratør, Baney. 14 b — H. Davids. M.  
 2958. Karl Johan Karlsson, kontorist, Hans Holmboesgt. 3 — Standard M.  
 2959. M. Bertelsen, Solheimsgt. 31 — Dodge P.  
 2960. Joh. E. Pedersen, sportvognskond., Thormøhlensgt. 38 b — Jones Sachs M.  
 2961. I. Bakke Fiskeeksport A/S, Strandk. 18-20 — Ersk. Six P.  
 2962. Trygve Danielsen & Co. A/S, lærh., Vetrhidsåm. 6 — Fiat P.  
 2963. Odd Worm-Petersen, lektor, Bellevuevei 9 e — Studeb. P.  
 2964. Hans Ernst Holm, selger, Olav Ryesvei 35 — Fiat P.  
 2965. Odin Alfred Rongved, kjøbnn., Svendsgt. — Diamond T. L.  
 2966. Oscar T. Johannessen, transport, Nøstels Vognstasjon — Federal L.  
 2967. Sven Carlsson, mekanik., M. Krohnsgt. 53 — Grab. Paige P.  
 2968. Ingolf Vik, transport, Solheimsgt. 46 — Chevrolet L.  
 2969. H. J. Langeland, slakterforr., Slakterhuset — Dodge L.  
 2970. Reinert Engely, grosserer, H. Hårfragesgt. 3 — Fiat P.  
 2971. Edvard Hansen, transport, Gørhiltsgt. 9 — Ford L.  
 2972. Hansa Bryggeri A/S, Kallarveien — Chevrolet V.  
 2973. Thomas Hegland, marmester, Hunstadsv. 15 — Hansa P.  
 2974. Johs. Johannessen, chauffør, Dokkebakken 3 — Opel P.  
 2975. Hans & Nils Myrdal, transport, Launds islager, Solheim — Fortson L.  
 2976. Georg Vognstolen, transport, Krohneengsgt. 25 — Chvl. L.  
 2977. Henry Solen, transport, Lappen 28 — Diamond T. L.  
 2978. A/S Bergens Rørhandel, Ø. Skostredet 5-7 — Buick P.  
 2979. Albert Solberg, chauffør, Rosenbergs. 22 — Studeb. P.  
 2980. Vossevangens Meieri, Nygårds. 30 — Stewart V.  
 2982. L. S. Økland, møbelforr., P. Moltfeldtsgt. 1 — Chvl. L.  
 2983. Arne Iversen, transport, Dokkeveien 1 a — Ford L.  
 2984. Magnus Tengedal, chauffør, Ibsensgt. 43 — Opel V.  
 2985. Ove Nicolaisen, Rosenbergs. 18 — Norton M.  
 2986. Magnar Pedersen, transport, Blekenberg 29 — Chvl. L.  
 2990. A/S Elektrisk Vask, v/ Alf Vestheim, V. Strømkai 1 — Jones Sachs M.  
 2992. Ingemann Fossdal, transport, Jørgen Moesgt. 1 — Chvl. L.

2994. N. Martens Meyer, vulkånisør, Nygårds. 10 — Ford P.  
 2995. Finn Lepsoe Larsen, akvisitør, Sigurdsgt. 17 — Renault P.  
 2996. Hjalmar Ingebrigtsen, transport, Jens Rolfsensgate 5 — Studebaker L.  
 2997. Gottfred Moe, transport, Skuleviksveien 37 — Ford L.  
 2998. Henrik Knudsen, transport, N. Fjellsmug 1 — Chvl. L.  
 2999. Lorentz Wiese Hansen, skibsr., Eikeviken 29 — Studeb. P.  
 3001. Brynjulf Lied, kontorist, Ibsensgt. 75 — F. N. M.  
 3002. Nils Halseth Lund, reisende, Blekenberg 28 — Ford V.  
 3004. Karl Nilsen, lithograf, Skansenmyren 1 a — Erskine P.  
 3005. Erling W. Johansen, reisende, Eikeviken 8 — Dodge V.  
 3006. Daniel Dalaker, transport, Strandgt. 160 — Chevrolet L.  
 3007. Henry Angell, agent, Gimlebakken 16 — Studebaker P.  
 3008. Johan Øigjorden, transport, Øigjorden — Chevrolet L.  
 3009. Erik Ahlbom, chauffør, Fløegaten 4 — Studebaker L.  
 3010. P. H. T. Smidt A/S, automobilforh., Kiellandsgt. 4 — Ford L.  
 3011. Aksel Hole, chauffør, Hunstadsvingen 13 g — Chevrolet P.  
 3013. Gustav Tvedt, transport, Sydnehaugen 14 — Ford L.  
 3014. Birger Clausen, kontormann, Møllendalsb. 4 c — Buick P.  
 3015. Olaf Fagerhaug, transport, Bergens Rokk. hus — Chvl. L.  
 3016. Hermann Hansen, fisker, Nikolaiavg. 7 — Fargo V.  
 3017. Harry Thorsen, chauffør, Grønnevoldsgt. 1 — Pontiac P.  
 3019. Eikevik & Nilsen, transp., Ø. Korskirkealm. 8 — Fargo L.  
 3020. Kristoffer Kjærem, byselger, D. Hansensgt. 14 — Adler P.  
 3021. John Ekerold, selger, Skanselien 1 — Chevrolet P.  
 3022. Leif Johannessen, transport, Sandviksv. 49 a — Chvl. L.  
 3023. A/S Vestl. Petroleumskomp., Strandgt. 18 — Dodge L.  
 3025. Johs. Seetarskar, reisende, Lodin Leppsgt. 2 — Fiat P.  
 3026. Harald Johannessen, ingeniør, Strandgt. 74 — Ford P.  
 3027. Arnold Markusen, mekaniker, Nyhavnssv. 5 — Renault P.  
 3028. Gunnar Tvedt, kontormann, knøseavg. 30 — Panter M.  
 3029. Oskar M. Hansen, transport, Lars Hillesgt. 13 — Ford L.  
 3030. Kristoffer Tithand, kjøbmann, Nedre Stølen 2 — Ford P.  
 3031. Jens R. Jensen, møbelhandler, Jonsvoldsgt. 8 — Opel P.  
 3032. Einar Nilsen, transport, Baglergaten 5 — Ford L.  
 3033. Odd Bergh-Hansen, slatsaut. revisor, Jægermyren 18 — Chevrolet P.  
 3035. Alexander Madsen, selger, Kirkegt. 24 — Reo P.  
 3036. Johs Storevold, kjøbmann, Vaskeretsgt. 13 — Ford P.  
 3037. Erling Damhagen, transport, Indalsveien 42 a — Chvl. L.

3038. Erling Behrens, assurandør, S. Hellevevei 10 — Opel P.  
 3039. Peder R. Dyrlic, ingeniør, Egedesgt. 15 — The Stanley M.  
 3040. Gunnar Thorsen, transport, Sydneskleven 4 — Studeb. L.  
 3041. Johannes Olseth, transport, Sandbrog. 5 — Ford L.  
 3042. Paul Apelthun, chauffør, V. Torvgt. 8 — Fargo L.  
 3043. Paul Chr. Bergflødt, kontorist, Stormsgt. 6 — New Huds. M.  
 3044. Lanneng & Olsen A/S, elektrisk forretning, Børsbyggn. —  
 Morris P.  
 3045. George Lambach, agent, Jonsvoldsgt. 9 — Durant P.  
 3046. Ullvaretsalgel A/S, Strandgaten 66 — Jones Sachs M.  
 3047. Olav Hansen, transport, Øvre Stationsvei 13 — Chvl. L.  
 3048. P. O. Bontvedt, transport, Frydenbø, Damsg. — Ford V.  
 3049. Olai Kwammen, chauffør, Lille Øvregt. 6 — Buick P.  
 3050. Emlit Vågenes, chauffør, Løppen 9 a, hus 6 — Bedford L.  
 3051. Thorvald Christensen, Indalsveien 1 b — Tempo M.  
 3052. Hjalmar Jensen, inspektør, c/o W. Thomsen, Murhjørnel  
 (Chevrolet P.)  
 3053. Johan Aksdal, kjøpmann, Hollendergt. 11 — Oldsmob. L.  
 3054. Anders S. Kluck A/S, agentur, Torvalh. 4 — Studeb. P.  
 3055. Rasmus Bjørkarøy, transport, Solh. Tverrgt. 3 — Chvl. L.  
 3056. Erling Carlsen, transp., Geble Pedersensgt. 12 — Ford L.  
 3057. Peder Møllendal, transport, Tonningsressel — Diam. T. L.  
 3058. Edvin Gundersen, kjøtforr., Teatergt. 3 — Jones Sachs M.  
 3059. Ingvald Skjoldal, dreng, Landåsseien 101 — B. S. A. M.  
 3061. Einar Lovås, transport, Øvre Fjellmug 16 — Chevrolet V.  
 3062. Oscar J. Mowinckel, bilselger, Jon Smørgt. 9 — Studeb. P.  
 3063. Reidar Nilsen, transport, V. Torvgt. 1 a — Bedford L.  
 3064. R. Wallace Jessen, direktør, Skivebakken 32 b — Opel P.  
 3065. Martin Lillevedt, transport, Neumannsgt. 13 — Ford V.  
 3067. Robert Rasmussen, transport, Hjelmstvei 3 — Fargo L.  
 3068. Rolf Leih A/S, fabrikkfører, Fjøsangervei 84 a — Opel P.  
 3069. Johs. Kjetland, havnearbeider, Snarveien 8 — Miele M.  
 3070. Georg Nilsen, transport, Indalsvei 33 — Ford V.  
 3071. Henrik Olsen, transport, Nygårdsgr. 39 — Diamond T. L.  
 3072. Bernal U. Müller, inspektør, Thormøhlensgt. 41 — Ford jr. P.  
 3073. Leif Valentinsen, chauffør, Persenbakken 9 — Chvl. V.  
 3074. Hallgeir Dahl, agent, H. Vergelandsgt. 18 — Studeb. P.  
 3075. Magnus Hellese, transport, Wolffsgt. 3 — Ford L.  
 3076. Leif Oltesen, ekspeditør, Jon Lundsgrt. 3 — Ford P.  
 3077. Arthur Darre Kuanbo, arkitekt, Storhaugen 28 — Opel P.  
 3078. Alfred Breistein, transport, Jonas Liesvei 18 c — Chvl. L.
3079. L. Kinnull, engrossforr., Domkirkegt. 6 a — Ford P.  
 3080. Konrad Strønen, transport, Nykirkegården 4 a — Chvl. L.  
 3081. Andreas Aase, transport, N. Klevesmug 8 a — Chvl. L.  
 3082. Vergelands Transport A/S, N. Korskirkealm. 9 — Ford V.  
 3083. Robert Mohr-Olsen, kontorm., K. Oscarsgt. 70 — Fiat P.  
 3084. Fru Olufine Olsen, transp., M. Barfotsgt. 23 — Studeb. L.  
 3085. Bjørne Knutsen, salgschef, Walhavensgt. 1 b — Studeb. P.  
 3087. A/S VanBerkels Patent, v/ Einar Riise, St. Markervei 4 a  
 Perret V.  
 3088. A. S. Sundbotten, eiendomsmekler, Smakstrandgt. 6 —  
 Wolseyey P.  
 3089. Gustav Engelsen, gårdbr., Øvre Stetted. gård — Ford L.  
 3090. Oskar Hopland, drosjefører, Bjørnsonsgt. 26 a — Reo P.  
 3091. Paul Rognvedt, transport, Hamburgersm. 3 — G.M.C. L.  
 3092. Nicolai Haugland, selger, Breiviksveien 7 — Ford P.  
 3093. Berit Skiflesvik, Meyermarkens Bakeri — Ford V.  
 3094. Håkon Mohn, chauffør, Solheimsgt. 23 — Chevrolet L.  
 3095. A/S Fredr. Marthinussen, handelsfirma, Sverresgt. 3 —  
 Opel P.  
 3097. Magnus Lohne, karosserimaker, S. Skogvei 33 — Ford P.  
 3098. Brynjulf Vedøe, transport, Replagerbakken 1 — Ford L.  
 3099. Gustav Jæger, agent, Prof. Hanstengst. 6 — Plymouth P.  
 3100. Løsehus Løpergullkontor, transp., Chr. Michelsensgt. 2  
 Citroen L.  
 3101. Olav Burkeland, transport, Tartargt. 13 — Diam. T. L.  
 3102. F. Richter Salvesen, o.r.sakt., Thormøhlensgt. 41 — Stude-  
 baker P.  
 3103. Jørgen, Jørgensen, chauffør, Skuleviksv. 25 — Essex P.  
 3104. H. J. Holler A/S, agentur, Kong Oscarsgt. 62 — Ford P.  
 3105. Anton Andersen, selger, Neumannsgt. 25 — Fargo L.  
 3106. E. Juvik, transport, Solheimsgt. 37 a — Ford L.  
 3108. Norsk Speilfabrikk & Glass-sliperi, Marken 18 — Willlys  
 six P.  
 3109. Lars Larsen, inspektør, Olav Kyrrsgt. 7 — Opel P.  
 3110. Asbjørn Sæbøe, selger, Kronstadvei 2 a — Opel P.  
 3111. Arne Hansen, transport, Hans Haugesgt. 1 b — Fargo L.  
 3112. Kaspar Dale, chauffør, Øvregt. 25 — Chevrolet P.  
 3113. Ragnarvald Nilsen, transport, Skulevikens Smalgang 7 —  
 Chevrolet V.  
 3114. Hans Fjeld, overlærer, E. Pontoppidansgt. 2 — Opel P.  
 3115. Halfdan Kuhnle jr., skibsreder, Årstadveien 12 — Nash P.

3116. Ole J. Olsen, transport, Øysteinsgt. 4 --- Morris L.  
 3117. Asbjørn Hjørnevik, transport, Jonas Liesvei 4 --- G.M.C. L.  
 3118. Alfred Borge, agent, Jonas Liesvei 23 --- Chevrolet P.  
 3119. Alfred Tvedt, maskinmester, Håkonsgt. 27 --- Bedford V.  
 3120. Gunnar Gunnerø, dansetærer, Lappen 17 --- Ford P.  
 3121. Sigurd Kvale, mekaniker, Marken 5 --- Opel P.  
 3122. Malvin Iø, emissær, Fritznersmug 6 --- Tempo M.  
 3123. Andreas Bugge, agent, S. Stenkjellersmug 4 --- Terrapl. P.  
 3124. Johan A. Bjordal, reisende, Rosenbergsgt. 22 --- D.K.W. M.  
 3125. Ewald Brekke, lagerchef, Tartargt. 2 a --- Ford P.  
 3127. Bjørn E. Bastiansen, lagerarb., Jonas Liesvei 66 b ---  
 New Imperial M.  
 3128. Olaf J. Arnesen, pelshandler, Ibsensgt. 30 --- Ford P.  
 3129. Olav Eide Olsen, kjøbm., Prof. Hansteensgt. 6 --- Chvl. P.  
 3130. Bjørne Fossen, transport, Jektevikten 14 --- Ford L.  
 3131. Adolf Sande, maskinist, Hans Holmboesgt. 7 --- Chvl. V.  
 3133. Dressmagasin v/ H. Rabinowitz, St. Markevei 4 --- Jones  
 Sachs M.  
 3134. fru Elsa Kuhnle, Vasselstet 19 --- Opel P.  
 3135. Ingebrigt Kaarby, eksportør, C. Sundtsgt. 22 --- Renault P.  
 3136. Olav Rolland, maler, C. Colletsgt. 1 b --- Buick P.  
 3137. Sigurd Hornstvedt, gullsmed, Telegrafbyggn. --- Ford P.  
 3138. Ole Kleiveland, fyrbøter, Strandsgt. 129 --- Svithun M.  
 3139. Alf Skagen, kjøbm., Nedre Bilekevei 2 --- Jones Sachs M.  
 3140. Olav Nygård, chauffør, Hotel Terminus --- Austin Seven V.  
 3141. Dagfinn Kiltang, mekanikerarl., Damsgårdsvei 108 ---  
 Royal Enfield M.  
 3143. Brunjulf Klau-Sivertsen, eksportl., Engen 17 --- Arriel M.  
 3144. Svennung Hegna, maskinmester, Ibsensgt. 110 --- Chvl. P.  
 3145. Eivind Wulfsberg, elektriker, Jomfrust. 7 --- H. David-  
 son M.  
 3146. Finn Takle, chauffør, Falsensvei 60 --- Ford P.  
 3147. Per John Christensen, transp., Sandviksvei 6 --- Chvl. V.  
 3148. Harald Lind Sjø, transport, Fløigt. 15 --- International L.  
 3149. Mina Drage, lærerinne, Dokkeveien 4 --- Opel P.  
 3150. Magnus Øen, mekler, Engen 33 --- Ford P.  
 3152. Bjørne Helle, vekstedsarb., Schweifgårdsvei 43 --- Pant. M.  
 3153. Reidar Olsen, ingeniør, Mindeveien 39 --- Citroen P.  
 3154. Willy Moritz, røkerier, Elvegt. 9 a --- Chrysler P.  
 3155. Henrik Bang, kontormann, St. Markevei 8-10 --- F. N. M.  
 3156. O. L. Bergseth, skredder, H. Hårfagersgt. 29 --- Opel P.

3157. Edvard Walnes, chauffør, Engesmugel 3 --- Ford V.  
 3158. Henrik Oxås, kontorchef, Nygaten. 1 --- Ford P.  
 3159. Alfred Østenslød, bud, Skuteviksveien 16 --- Arriel M.  
 3160. Norsk Kemisk & Færfabrik A/S Edv. Griegsvei 3 ---  
 Willys P.  
 3161. Frank Paulsen, rørlegger, Kong Oscarsgt. 51 --- Ford P.  
 3162. Odd Larsen, mekaniker, Ø. Sandviksvei 56 --- Nash P.  
 3163. Del Bergenske Dampskibsselskab, Bergen --- Volvo L.  
 3164. Del Bergenske Dampskibsselsk., Bergen --- Fruehuus Tilh.  
 3166. Rafael Vilbe, kjøbm., Garvergt. 7 a --- Ford V.  
 3167. Henry Holm, Håkonsgt. 17 --- Zundapp M.  
 3168. Sigbjørn Aamodt, laborant, Allégt. 70 --- Standard M.  
 3169. Reidar Sæbye, kontorchef, Fløenbukken 11 --- Opel P.  
 3170. Karstne Tønnesen, husmor, Mindeveien 25 --- Opel P.  
 3171. Finn Sivertsen, transport, Neumannsgt. 11 --- Federal L.  
 3172. B. Friele & Sønner A/S, Tønningsg. 11 --- Jones Sachs M.  
 3173. Ole Fjelland, kirkegårdsassistent, Fjøsangerv. 69 a --- Opel P.  
 3174. L. Jørgensen, kjøbm., Lille Markevei 1 --- Jones Sachs M.  
 3176. Olaf A. Helland, kjøbm., Fjellveien 68 b --- Chvl. P.  
 3177. W. Rolf Bjerring, agent, Møhlenpristb. 2 --- Callthorpe M.  
 3178.  
 3179. Alfred Olsen, lagermann, Ø. Sandviksvei 14 --- Indian M.  
 3180. Johnny Gran, skidsmekler, Allégt. 57 a --- Oldsmobile P.  
 3181. A/S Bergen --- Hardanger Billag, Jernbanestasjonen --- Dia-  
 mond T. buss.  
 3182. A/S Bergen --- Hardanger Billag, Jernbanestasjonen --- Dia-  
 mond T. buss  
 3191. Peter A. Woll, assuranseinspektør, Lien 62 --- Opel P.  
 3192. Annhans Skare, valseverksarb., Skuteviksv. 35 --- B.S.A. M.  
 3193. F. G. Amundsen, kjøbm., Nibbeb. 10 --- Jones Sachs M.  
 3194. Olaf Bakken, transport, St. Markevei 8-10 --- Ford L.  
 3195. P. E. Bertelsen, Meyermaker 5 --- Opel P.  
 3196. Usteyrsjageret, Bratten, Tyskebyrggen --- Opel P.  
 3197. Olav Jacobsen, transport, Nægelgården 5 --- Ford L.  
 3199. A. Øvrebø A/S, Strandkaia 18-20 --- Opel P.  
 3200. Ivar Skagen, politikonstl., Kronstadveien 22 --- A.J.W. M.  
 3201. Carl Janson, agent, Sydneshaugen 19 --- Ford P.  
 3202. Ludvig Thunes, kemigraf, Store Markevei 8-10 --- Chvl. P.  
 3203. Fru Borghild Dahl Michelsen, Indtastv. 5 a --- Overland P.  
 3204. Fritz Larsen, mekaniker, Fjøsangervei 69 --- Indian M.  
 3206. Thorvald Larsen, leijsjener, Falsensvei 53 --- H. Davids. M.

3207. Gustav Wårdland, Formannsvei 14 — Oakland P.  
 3208. Martin Gamrudbakken, verkstedsf., Ibsensgt. 18 — Reo P.  
 3209. Alfred Molvik, maler, Nøstegt. 2 — The James M.  
 3210. Olav Knudsen, bilkenslager, Birkebeinergt. 12 — Austin  
 Seven V.  
 3211. Ole Agdesten, agent, M. Barfotsgt. 11 — Fiat P.  
 3212. H. Müller Jensen, læge, Øvregt. 14 — Hilmann P.  
 3213. Ronald Monsen, chauffør, Ladegårdsgt. 18 — Buick P.  
 3215. Olav Nilsen, jægerminde 10 — Excelsior M.  
 3216. Oskar Tonnem A/S, sportstorr., Nygårdsgt. 40 — Maico M.  
 3217. Magnus Valkner, ingeniør, Bødtergt. 1 — Chevrolet P.  
 3218. Tor Birkeland, student, M. Barfotsgt. 11 — Jones Sachs M.  
 3219. Jacob Schjøtt, kjøb., Bredsgården — Jones Sachs M.  
 3220. A/S Walldahl & Son, kjøb., Strandgt. 17 — Sythun M.  
 3221. Olav Strømme, Vaskeri, Landåsveien 20 k — Fordson V.  
 3223. Garagekompaniet v/ Lorentz Pedersen, Bjørnsonsgt. 11  
 Prøvent.  
 3224. Garagekompaniet v/ Lorentz Pedersen, Bjørnsonsgt. 11  
 Prøvent.  
 3225. Alf Hellemann, kontorchef, Søndre Skogvei 27 — Opel P.  
 3226. Arthur Osherg N. Sandviksvei 41 — Buick P.  
 3227. Hægerenes Valsenølle A/S, Kreditbanken — Mercedes  
 Benz P.  
 3228. Per Lund, disponent, John Landsgt. 3 — Merc. Benz P.  
 3229. Jøns Fossius, disponent, Nøstegt. 9 — Ford P.  
 3230. Helmar Eldholm, tekniker, Nyhavnsh. 9 — Huskverna M.  
 3231. R. Espetvedt, rørlegger, Hans Tanksgt. 16 — Essex P.  
 3232. Ragnar Johnsen, Fr. Meltzersgt. 10 — Reo P.  
 3233. Farris A/S, avd. Bergen, Ø. Korskirkealm. 4 — Diam. T. L.  
 3234. Birger Løsnedal, opmalingsass. Prof. Hansteensgt. 23 —  
 Zundapp M.  
 3235. Carl J. Carlsen, agent, Øifjordsvei 16 — Studebaker P.  
 3236. Arthur Duus, Skoleveien 8 a — Essex P.  
 3237. Finn Svenkerud, O. Kyrrresgt. 29 — Studebaker P.  
 3238. Thorvald Samuelsen, Nøstegt. 67 — Chevrolet L.

3239. Lars C. Lund, kjøbmann, Landåsveien 2 — Francis  
 Barnet M.  
 3240. A/S Vestlandske Destillasjonsv., Strandgt. 21-23 — Opel P.  
 3241. Rolf Eggede Andersen, Svartediktsvei 29 a — Chrysler P.  
 3242. Brødt. Bjarne og Kjell Smørdal, bilmek., — Dodge P.  
 3243. Hagarth Schjøtt, markiselab., Edv Griessgt. 3 — Dodge L.  
 3244. Ditlef Martens A/S, Rosenkrantzgt. 3 — Jones Sachs M.  
 3245. Halvor Kopsland, jøinant, Marineholmen — Studeb. P.  
 3246. G. Rognaldsen, Engen 26 — Plymouth P.  
 3247. A/S Karosserifabrikken, Møllendalsveien 1 — Ford P.  
 3248. Hans Jørgen Hansen, avd. chef, Endregården 10 — Austin  
 Seven P.  
 3249. Chr. Brun, kjøbmann, Torvet 7 — Jones Sachs M.  
 3250. John Kvanne, kjøbmann, Smørgården — Dodge V.  
 3252. Thorolf Hjertås, selger, Olav Kyrrresgt. 11 — Studeb. P.  
 3253. John Kvanne, kjøbmann, Smørgården — Opel P.  
 3255. Johs. Brakvalne, portvakt, Finnegårdsgt. 8 — H. Davids. M.  
 5000. Olaf Haugen, drosjeleier, Falsensvei 38 — Nash D.  
 5001. Olaf Møllekleiv, drosjeleier, Johanne Julsgt. 1 a — Dodge D.  
 5002. Hans A. Larsen, drosjeleier, Storhaugen 15 — Dodge D.  
 5003. Severin Helgesen, drosjeleier, Lien 35 — Plymouth D.  
 5004. Johannes Olsen, drosjeleier, Zellitzgt. 17 — Dodge D.  
 5005. Isak Milde, drosjeleier, Bjørnsonsgt. 8 — Dodge D.  
 5006. Fru Agnes Wick, drosjeleier, D. Hansensgt. 8 — Studeb. D.  
 5008. Monrad Skjeldal, drosjeleier, Behmergt. 39 — Plymouth D.  
 5012. Olaf Haukas, drosjeleier, Bjørnsonsgt. 55 a — Dodge Strøm-  
 men D.  
 5014. Rasmus Teigland, drosjeleier, Hellev. 138 e — Dodge D.  
 5016. Aleksander Eriksen, drosjeleier, Thormøhlensgt. 38 f —  
 Nash D.  
 5020. Lars Kvinge, drosjeleier, Vaskerelvsasm. 10 — Plymouth D.  
 5021. Ivar Blindheim, drosjeleier, St. Olavsvei 161 — De Soto D.  
 5023. Magnus O. Landås, drosjeleier, Ny-Landås — Plymouth D.  
 5026. Harald Hanssen, drosjeleier, Fjøsangervei 7 b — Christ. D.  
 5028. Oluf Martin Johnsen, drosjeleier, Ø. Gyldenpris 10 —  
 Terraplane D.  
 5031. Ivar Aadland, drosjeleier, Landåsveien — Dodge D.  
 5033. Hans Davidsen, drosjeleier, Nygårdsgt. 74 — Buick D.  
 5035. Fru Kaia Johannessen, drosjeleier, Nøstegt. 16 — Dodge D.

**NASH**  
**REO**  
**RENAULT**



Lora Hillsgt. 18

Telefon 10014

## FANA SPAREBANK

**BERGEN:** Kl. 9<sup>1/2</sup>—14<sup>1/2</sup> (N. Korskirkealm. 12)  
**NESTUN:** Kl. 14<sup>1/2</sup>—17<sup>1/2</sup> (Lørdager til 16<sup>1/2</sup>)

**MINDE:** Kl. 9<sup>1/2</sup>—14<sup>1/2</sup>

**FANAHAMMEREN:** Hver tirsdag kl. 14—16<sup>1/2</sup>  
**BLOMSTERDALEN:** Hver torsdag kl. 9—11.

Telefon:

Bergen 13179, Nestun -52148, Minde 98045, Fanahammeren 53615.

Innkudd mottas til høieste renter. Inkasso. Forevrig  
 alle sparebankforretninger. ▼

5037. Adolf Berentzon, drosjeieier, Jonas Reinsgt. 9 — Plym. D.  
 5038. Sigurd Hovland, drosjeieier, St. Sunnhvassv. 6 a — Dodge D.  
 5042. Magnus Rydland, drosjeieier, Skjold pr. Nestun — Dodge D.  
 5043. Martin Bertelsen, drosjeieier, Tartargt. 27 — Reo D.  
 5045. Nils Mellingen, drosjeieier, D. Hansensgt. 15 — Dodge D.  
 5046. Konrad Hopland, drosjeieier, Hordarlt. 3 — Dodge D.  
 5050. Nils J. Sandal, drosjeieier, Paradis i Fana — Studeb. D.  
 5052. Peder Kvammestøl, drosjeieier, M. Krohnsgt. 27 — De  
 Solo D.  
 5053. Sivv. B. Thomassen, drosjeieier, Nils Klinsgt. 1 — Plym. D.  
 5054. Ole Wikum, drosjeieier, Breisløvsveien 19 — Plymouth D.  
 5055. Lyder Teigland, drosjeieier, St. Olavsvei 161 — Dodge D.  
 5077. Oskar Hopland, drosjeieier, Bjørnsonsgt. 18 c — Dodge D.

## MASKIN-ELEKTRO A/S

BYENS AUTO-ELEKTRISKE VERKSTED

**B-S-A-**

Moderne måle- og prøvveapparater.

**SAROLEA**

Radiatorloddning,

**T.W.N.**

Motorrykkel - Rekvizita.

Dan. Hansensgt. 16

Telefon 10212

5080. Sivv. Ellvik, drosjeieier, Bjørnsonsgt. 9 — Dodge D.  
 5092. Sverre Fosse, drosjeieier, Rich. Nordråksgt. 8 — Dodge D.  
 5096. Knut Skulstad, drosjeieier, Bøhmergt. 9 — Plymouth D.  
 5098. Mathias Ullebust, drosjeieier, Søren Jåbeksv. 9 — Plym. D.  
 5101. Anton Nygård, drosjeieier, Bogart. 1 — Plymouth D.  
 5196. Jacob J. Støretveit, drosjeieier, Abs. Beyersgt. 8 — Dodge D.  
 5311. Nils Breivik, drosjeieier, Prof. Hanstevnsgt. 7 — Dodge D.  
 5300. O. Møllekleiv, drosjeieier, Johanne Jueksgt. 1 a — Studeb. D.  
 5335. Axel Karlson, drosjeieier, Arne Garborgsgt. 7 — De Solo D.  
 5355. Sigurd Scheie, drosjeieier, Gjøasvei 49 — Studebaker D.  
 5360. Fru Hildur Helland, drosjeieier, Kaigt. 9 — Dodge D.  
 5666. Severin Omurheim, drosjeieier, Innalsv. 37 — Plym. D.  
 5701. Fredrik Pedersen, drosjeieier, Solheimsgt. 2 — Plym. D.  
 5777. Severin Omurheim, drosjeieier, Indalsv. 37 — Nash D.  
 5850. Waldemar Larsen, drosjeieier, Solheimsgt. 68 — Plym. D.  
 5861. Wilhelm Carlsen, drosjeieier, — Bjørnsonsgt. 27 — De  
 Solo D.  
 5868. Ivar Jordal, drosjeieier, Vaskerelvsmygel 16 — Studeb. D.  
 5900. Sivert Løland, drosjeieier, Løbergsv. 69 c — Dodge D.  
 5922. Lars Bolstad, drosjeieier, Østre Skostredet 2 — Dodge D.  
 5930. J. H. Larson, drosjeieier, Lyder Sagensgt. 10 — Plym. D.  
 5949. Nils Helland, drosjeieier, Falsensvei 22 — Chrysler D.  
 5950. Fru Gerdt Wick, drosjeieier, Brynjallsgt. 1 a — Dodge D.  
 5965. Herjulf Jacobsen, drosjeieier, Baneveien 33 — Plymouth D.

## TILLEGG — NYREGISTRERTE.

26. D. Maritens Nilsen jr., Tornøegården — Hansa P.  
 101. Georg Torp, assurantør, Cappesvei 30 b — Ford P.  
 109. Robert Fredriksen, disponent, Nygårdsgt. 13 — Chvl. P.  
 138. Vestlandske Cementstøperi v/ A. Tvedt, Welhavensgt 5 b  
 — Graham P.  
 176. Edv. Riisøen, kjøbm., St. Parkvei 38 — Mercedes Benz P.  
 265. Hakon Walde, kontorchef, Ibsensgt. 105 — Opel P.  
 311. Ole J. Bierche, Store Markevei 4 a — Ford P.  
 337. Hansa Bryggeri, Kalfarveien — Diamond T. V.  
 338. Hansa Bryggeri, Kalfarveien — Diamond T. V.



364. T. W. Wilson, ingeniør, Tornøegården -- Buick P.  
 413. Kåre Ekeby, journalist, Rosenbergt. 25 -- Morris P.  
 485. Smilh Siverisen A/S, Kong Oscarsgt. 45 -- Ford L.  
 552. Anton Rosenberg, reisende, L. Gundersensgt. 13 -- Opel P.  
 554. Hansa Bryggeri, kalfarveien -- Diamond T. V.  
 967. Gerda Hansen, husmor, Rogørgaten 23 -- Opel P.  
 1296. Fredrik Endresen, tobakshndl. Nordnesgt. 16 -- Willlys P.  
 1362. Olaf Henriksen, transport, K. Oscarsgt. 60 -- Ford L.  
 1921. Olav Hjørnevik, Fr. Stangsvet 1 a -- Ford P.  
 2155. Harald Althmann, transport, Svaneviksvet 27 -- Chev. L.  
 2756. Fru Kirsten Haugen, gimleveien 41 j -- Triumph M.  
 2845. Jagers Automobilforening, K. Oscarsgt. 81 -- Opel P.  
 2940. Gisle Dahl, ingeniør, kalvedalsveien 27 -- Ford P.  
 3178. Bjarne Fossen, transport, Nøstegt. 81 b -- Sunbeam M.

## A.S. Vestlandske Petroleumcompagnis (Standard)

### Bensindepoter i Bergen, Hordaland, Sogn og Fjordane.

NB! Stasjoner m.r.k. fører også Essobensin.

- Bergen: Automobilcompagniet av 1923, Nygårdsgaten.  
 \*A/S Bergens Bilrekvisita, Nyårdsgaten.  
 Festningskattens Bensinstasjon.  
 \*A/S Bilhuset, Bjørnsonsgate.  
 \*Løgehaven, Leif Nordgreen, Ole Bulls Plass.  
 Knutsen & Træen, Lyder Sagensgate.  
 Lorenz Pedersen, Garagecompagniet, Bjørnsonsgate.  
 Bergens Nye Automobil Co., Strømmen.

### Hordaland:

- |                       |                            |
|-----------------------|----------------------------|
| Alvik .....           | A/S Johs. Bjørke           |
| Alsaker .....         | Ola Kleppe                 |
| Alvøen .....          | Alvøen Landhandel          |
| Arna -- Indre .....   | Arne Handeslag             |
| Arna -- Ytre .....    | Arna Bensinstasjon         |
| Askeland .....        | Nic. Askeland              |
| Bakke .....           | H. A. Dysvik               |
| Bjørsvik .....        | Ivar Bjørsvik              |
| Bulken .....          | Lilands Hotel              |
| Dale i Bruvik .....   | K. Seim                    |
| Dimmelsvik .....      | Birger Hannisdal           |
| Eide .....            | Macland Hotel              |
| Eidfjord .....        | Kjærland Næsheim           |
| Eidsvik .....         | H. M. Eide                 |
| Eidsvåg .....         | L. Eismann & Søn           |
| Eidsvåg .....         | A. Hagen                   |
| Eikangervåg .....     | Ivar Dyrtkollbotten        |
| Eikangervåg .....     | Olav Eikanger              |
| Eikelandsosen .....   | W. Osebakken               |
| Eksingedalen .....    | Flatekval Rutebilier       |
| Espe .....            | H. Sexe                    |
| Espeland i Haus ..... | P. J. Haldorsen            |
| Etne .....            | Furulund Handelsforretning |
| Etne .....            | Steen Seabø                |
| Evanger .....         | Olav Forng                 |
| Fana .....            | Fana Forbrugsforening      |
| Finnås .....          | S. Skimmeland              |
| Filtar .....          | A. Tangen                  |
| Fjosanger .....       | Fjosanger Landhandel       |

## BANEPÅLEGNING

Ved å benytte **Fuld Cirkel Super** baner på Deres nedslitte bildekker sparer De 50 % å 70 % på gummikontoen.

**Garanti som på nye dekker.**

Allt vulkaniseringsarbeide utføres under full garanti.

Benytt Dem av virkelige fagfolk.



TELEFON 16912

B E R G E N

BANEPÅLEGNING VULKANISERING

ERLING H. GIERTSEN'S

LAKKERVERKSTED

TELEFON 52414

FJØSANGER

Sprøtelakkering av: Privat-, drosje-, laste- og  
rutebiler samt motorsykler.  
Møbler - Skiler - Reklamemaling.

#### Forklaring til forkortelser i registeret:

M	belyr motorsykkel	Sk	belyr skyssvogn
L	» lastebil	Læ	» lærevogn
P	» privatvogn	Le	» leiebil
R	» rutevogn	K	» kombinert

### Biler og motorsykler i Hordaland fylke, registrert ved Hordaland Politikammer.

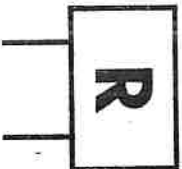

1. B. Christensen, kjøpmann, Nygårdsvik — Horch P.
2. Wilhelm Torkildsen, skipsreder, Hop — Chrysler P.
3. Aslaug Mohr, enkefru, Fjøsanger — Horch P.
4. Lars Haukeland, drosjeier, Paradis — Chrysler D.
5. Rebecka Kjøde, frue, Paradis — Buick P.
6. Harald Bjering, disponent, Hellestad — Citroen P.
7. Arthur H Norill, direktør, Ny Paradis — Studebaker P.
8. H. J. Wallem, skipsreder, Erviken, Asane — Packard P.
9. Elina v. Erpocom, frue, Fjøsanger — Ford P.

10. G. Aasgaard A/S, firma, Ytre Arna — Opel P.
11. Peder P. Tolland, drosjeier, Os — Oakland D.
12. Alex. B. Grieg, skipsmegler, Hop — Packard P.
13. Karl Arnevedt, fabrikkarbeider, Espeland st. — Buick P.
14. Brynjolv Pedersen, Strøme i Fana — Lincoln P.
15. Sigurd Breistein, infanterikaptein, Breistein — Opel P.
16. Hans Bull Øvrevik, ingeniør, Hop st. — Pierce Arrow P.
17. Lars J. Håvardstun, kjøpmann, Skjold — Rockne P.
18. Sigurd Rosenlund, direktør, Storetvedt — Mercedes P.
19. Sverre Sars, Minde — Dodge P.
20. Sverre Johannessen, kafeier, Birkelund — Chevrolet V.
21. Ragnvald O. Hallesstad, chaufførlærer, Fana — Chevrolet Læ.
22. Lars. I. Rong, Bordalen, Voss — Ford R.
23. George Rokne, firma, Voss — Dodge I.
24. J. H. Bremer, kjøpmann, Paradis — Ford P.
25. Minde politistasjon — Ford P.
26. K. O. Ekeland, lensmann, Nestun — Opel P.
27. Gerhard Tvelten, Tyssse i Sannanger — Chevrolet R.
28. Hardanger og Voss Automobilag, Voss — Fiat R.
30. Wilhelm Mohr, godsier, Fjøsanger — Lincoln P.
31. Otto Irgens, prest, Fjøsanger — La Fayette P.
32. Alvøens Papirfabrikk, Alvøy — Ford P.
33. Mons D. Søvik, drosjeier, Os — Chrysler D.
34. Oscar Haugsvær, drosjeier, Minde — Studebaker D.
35. Olav Haraldson, læge, Nestun — Citroen P.
36. A/S Voss-Stalheim-Gudvangen Automobilag, Voss — Chrs. R.
37. I./I. Bihrutta Milde — Bergen, Store Milde — Diamond T. R.
38. Harald Breistein, garver, Breistein — Chrysler L.
40. I./I. Bihrutta Milde — Bergen, Store Milde — Diamond T. R.
41. B. Christensen, kjøpmann, Nygårdsvik — Studebaker V.
42. Anders Kjøde, ingeniør, Paradis — Buick P.
43. Ole Fredrik Odffell, Minde — Nash P.
44. Chr. Huun, Nygårdsvik — Ford P.
46. Ingvar Jansen, skipsreder, Skjold — Chrysler P.
47. Nestun Forbrukstforening, Nestun — Chevrolet L.
48. A. Nohr-Nilsen, Norrøide i Fana — Oldsmobile P.
49. Anna Westfal-Larsen, frue, Hop — Buick P.
50. Lars Hafstad, drosjeier, Paradis — Studebaker D.
51. Odd Birger Ivarstvedt, Voss — Chevrolet L.
52. A/S Asne Automobilag — G. M. C. R.
53. Andr. Røstøen, direktør, Espeland i Fana — Fiat P.

## A LARS SKAALTVEDT

ODDA TELEF. 11



AUTOMOBILFORETNING  
REPARASJONSVERKSTED  
BENSIN - GUMMI - OLJE  
REKVISITA O SERVISEBIL

## Hardanger Hotel, Odda

v. Dampskibskai og Posthuset, like v. Bensinstasjon

Parkeringsplass for biler. Gode værelser.  
Godt kjøkken. Grundet cafe i 1ste etasje kan  
middag serveres hele dagen fra kl. 12 uten  
ventetid. Utgangspunkt for turer til Skjegge-  
dalsfoss, Låtefoss, Buarbræ m. v.

TELEFON 17

Inneh. Brødr. Melkeråen

54. H. O. Sandven, Nestlun — Overland P.
56. Fjordane regiment, Bømnen, Voss — Chandler P.
57. Ragnvald Hansen, Valestrandfossen — Opel V.
58. Wilhelm J. Bjørnes, drosjeier, Paradis — Ford D.
59. Sigurd Jensen, kjøbmann, Paradis — Renault P.
60. Hans Nausidal, byermester, Øvre Ervik, Asane — Studeb. P.
61. Fred. W. Clausen, Minde — Buick P.
62. Francis Konow, ingeniør, Kråkenes — Adler P.
63. Johannes J. Lillevedt, Nestlun — Federal I.
64. Johannes Gaassand, Sytleland — Fargo I.
65. Mons Wergeland, drosjeier, Minde — Chrysler D.
66. Ingebjørg Eide, frk., Lyssand i Os — Opel P.
67. Bjørn Midtlun, drosjeier, Nestlun — Hudson D.
68. Sverre Helgesen, Nalland i Fana — Chrysler P.
69. Modesta Hvide, frue, Minde — Chevrolet P.
70. Hans Johansen, Fana Installasjons-Bureau, Hop — Ford P.
71. Lilands Hotel, Bulken st. — Flint D.
72. Ole O. Hallestad, Kalandseidet — Chevrolet P.
73. Johannes Haga, Samnanger — Chevrolet R.
74. Bjørn T. Midtlun, Nestlun, drosjeier — Hudson D.
76. Konrad Mjelde, Nestlun — Chevrolet L.
77. Arne Svendsen, bilsakkyndig, Skogv., Minde — Graham P.
78. Jacob Kjøde, skipsreder, Paradis — Buick P.
79. Peder Ask, Holen, Laksevåg — A. C. F. M.
80. Sigrun Rasmussen, frue, Hop — Pontiac P.
81. Kleivdals Lærtefabrikk A/S, Laksevåg — Buick P.
82. A/S Vossesstrand Automobilhlag — Chevrolet R.
83. A. S. Stephansen, fabrikkier, Espeland st. — Essex P.
84. Konrad Nalland, Kråkenes — Chevrolet P.
85. Hordaland Vegstell — Federal I.
86. Sigfred Quigstad, kontorchef, Hop — Ford P.
87. Bergens Lysverker, Samnanger — Harry Davidson M.
89. A/S Dale Fabrikker, Dale i Bruvik — Ford P.
90. Ole Weibust, prest, Rosendal — Chevrolet P.
91. Fjordane regiment, Bømnen — Excelsior M.
92. Fjordane regiment, Bømnen — Excelsior M.
93. A. Egge, bestyrer, Fjøsanger — Austin P.
94. Edw. Mørk, kommunelæge, Samnanger — Studebaker P.
95. Gerda Meyer Nyquist, Astvedt — Ford P.
96. Ingvald Husdal, drosjeier, Paradis — Chrysler D.
98. Ivar Endeve, Voss — Nash R.

## Paradis Bilverksted

for store og små  
reparasjoner.

TELEFON,  
5-2-7-4-3

## VOSS SPAREBANK

Telegramadresse:  
SPAREBANKEN

— GRUNNA 1943 —

TELEF. NR. 20

Forvaltningsmedel 1/1 - 38 kr. 11.300.000,00  
Eigefond..... " 1.340.000,00

*Greider snøgt og billeg med alle vanlege bankforretningar*

**Kvamshaug Hotel, Kvamskogen**

*Anbefales for gjennomreisende  
og faste gjester.*

Ca. 1300 f. o. h.

Rikstelefon Ekedalen.

Rimelige priser.  
Øl- og vinrett.

99. Alvøens Papirfabrikk A/S, Alvøy — Buick P.
100. Hordaland politikammer — Prøvenf.
101. Axel Uehermann, læge, Paradis — Plymouth P.
102. Erling Bruun Christiansen, Nydalen 11 — Nash P.
103. Fifi Bahus, frue, Os — Mercedes P.
104. Bergens befestning, Gravdal — Harley Davidson M.
105. Ingvald Midtgård, beslyrer, Os — Fiat P.
106. Mons D. Skjold, drosjeeier, Nestlun — Studebaker D.
107. Birger Lærnum, læge, Voss — Chevrolet P.
108. Erik Vinje, Sivlesvei, Voss — Indian M.
109. Math. Berg Dannevig, direktør, Fjøsanger — Buick P.
110. Jakob Farestvedt, Voss — Studebaker R.
111. J. B. Kollhaath, distriktlæge, Manger — Austin P.
112. Theodor Midtlun, drosjeeier, Hop — Hudson D.
113. Magdalene Meyer, Aslvedt — Lincoln P.
114. Theodor Midtlun, drosjeeier, Hop — Chrysler D.
115. Elias Svendsen Dyrngeland, Nestlun — Chevrolet L.
116. Nils Selvig, lannlæge, Paradis — Studebaker P.
117. K. O. Ekealand, lensmann, Nestlun — Plymouth P.
118. Halfdan Jønsson, forretningsfører, Minde — Chandler P.
119. Peik Sechanche, Paradis — Opel P.
120. Rolf Wigand, automobilforhandler, Bønes — Studebaker P.
121. Jonus Nordås, Fyllingen — Oakland P.
122. Bjørne Bergesen, Nestlun — Chevrolet P.
123. Harald Breistein, garver, Breistein — Federal L.
124. G. Stovselt, Hordaland politikammer — Singer P.
125. Oscar Albrecht, direktør, Fjøsanger — Buick P.
126. Mons J. Flestrand, Fana — Ford L.
127. Margit Samdal, læge, Minde — Chrysler P.
129. F. Wallher Johannesen, Skjold — Chevrolet P.
130. Hans H. Søfeland, Syfeland — Ford P.
131. Erling Lindahl, skuespiller, Løbergsalleen, Minde — Citroen P.
132. Johan Øgård, disponent, Wergeland — Nash P.
133. Trygve Eckhoff, Minde — Chrysler P.
135. Mons Frøland, Tysse i Sannanger — Chrysler P.
136. Aksel Storjohann, kjøpmann, Paradis — Fiat P.
137. Leif Skage, Blomsterdalen — Chevrolet P.
138. Nestlun — Osbanens Automobilrite A/S — Diamond T. R.
139. A/S Arna Rutebilkjøring, Ytre Arna — Studebaker R.
140. A/S Arna Rutebilkjøring, Ytre Arna — Studebaker R.

## Brakanes Turisthotel

Ulvik, Hardanger.

Koldt og varmt vann på værelsene.

1. kl. kjøkken. Øl- og vinrett.

Tennisplass.

Hotellet har egne biler.

Garage - Bensinstasjon - Rikstelefon

## Mil Bensinstasjon

Edda

Vis a vis dampskipskai og torvet.

## HOTEL SELJESTAD

23 km. fra Odda

18 km. fra Røldal

Anbefales for gjennemreisende.

HØIFJELLSNATUR.

Adgang til sæter og fiskevann.

Godt kjøkken - Rimelige priser.

Åpent hele året.

141. Nils Rødland, Dale i Bruvik --- Indian M.
142. Angot Svendsen, frue, Nestun --- Studabaker P.
143. Lars O. Rogne, Kvarne, Voss --- Chevrolet D.
144. Knut Urrang, Bremnes --- Plymouth R.
145. Sunn Sarris overrettssakfører, Bænes --- Oldsmobile P.
146. Annfinn Rindedal, Os --- Chrysler D.
147. Louis Wiig Olsen, læge, Kringsjø --- Opel P.
148. Solbergs Kolonial & Bakeri A/S, Nestun --- Volvo V.
149. Nils Nilsen, maskinist, Frøylandsdal --- Indian M.
152. Lars Sælen, Syffeland --- Chevrolet L.
153. Knut Birger Skar, drosjefører, Paradis --- Dodge Ds
154. Magnus & Co., Nestun --- Opel P.
155. Anna M. Natland, Minde --- Ford L.
156. Ragnar Brattland, Raadalen --- Studabaker P.
157. Bjarne Dahl, lensmann, Os --- Pontiac P.
158. Finn Frost, læge, Voss --- Morris P.
159. Indre Nordhordland Dampbåtlag, Ostereidel --- Chvl. R.
160. Laksevåg kommune --- G. M. C. L.
161. Johan Vabø, Vægsedel --- G. M. C. L.
162. Willy Kubon, Hop st. --- Studabaker P.
163. Sigmund Langeland, transport, Ytre Arne --- Diamond T. L.
164. Jakob Lillevedt, Nestun --- Chevrolet V.
165. Karl J. Haukeland, Nestun, service --- Fargo Servicevogn.
166. Anton Nielsen, Nydalen, Fjøsanger --- Oldsmobile P.
167. Anton Steen, direktør, Nygårdsvik --- Renault P.
168. I. Eismann & Søn, firma, Eldsvåg --- Ford V.
169. John Pedersen, Nygårdsvik --- Ford P.
170. Paul I. Hennie, drosjefører, Minde --- Buick D.
171. Birger Gjestland, Hop --- Terraplane P.
172. Bjarne Schreuder, kontorchef, Wergjeldsalteen --- Opel P.
173. Lolo Gjestland, Høy --- Opel P.
174. Karl Manger, Manger --- Buick P.
175. Askøy Billag A/S --- Ford R.
176. Jakob Hellevig, reisende, Nestun --- Ford P.
177. Albert Lien Hagavik --- Ford P.
178. Alversund & Manger Dampbåtlag --- Chevrolet R.
179. Karl K. Løtvedt, Lønevåg --- Indian M.
180. A/S Stalheim Hotel, Vossestrand --- Cadillac P.
181. Magnus Askeland, Eikangervåg --- Chevrolet L.
182. Automobilruta Milde---Bergen l/l --- Diamond T. R.
183. Automobilruta Milde---Bergen l/l --- Volvo R.

184. Torstein Øvsthus, Voss — Chevrolet L.  
 185. Bjarne Fanebust, Alversund — Citroen P.  
 186. Automobilruta Milde—Bergen L/L — Diamond T. R.  
 187. Nordhordland komm. kraftlag, Alversund — H. Davids. M.  
 188. Automobilruta Milde—Bergen L/L — Diamond T. R.  
 189. Andreas Nilsen, fabrikketeier, Sahus — Diamond T. L.  
 190. Automobilruta Milde—Bergen L/L — Diamond T. R.  
 192. — — — — — Diamond T. R.  
 193. — — — — — Diamond T. R.  
 194. — — — — — Studebaker R.  
 195. — — — — — Diamond T. R.  
 196. — — — — — Diamond T. R.  
 197. — — — — — Diamond T. R.  
 198. Magnus & Co. Nestlun — Opel P.  
 199. Automobilruta Milde—Bergen L/L — Studebaker R.  
 200. — — — — — Diamond T. R.  
 201. — — — — — Diamond T. R.  
 202. — — — — — Diamond T. R.  
 203. Fana Elektrisitetsverk, Nestlun — Federal L.  
 204. Automobilruta Milde—Bergen L/L — Diamond T. R.  
 205. Fana kommunes ingeniørvesen — F.W.D. L.  
 206. Fana kommunale ingeniørvesen — Diamond T. L.  
 207. Halvor O. Heidal, gårdbruker, Nestlun — Indian M.  
 208. Fana Renovasjonsvesen — Federal L.  
 209. Lars Eidholm, Nordvik i Fana — Studebaker P.  
 210. John Nybø, byggnesteier, Hop — Ford P.  
 211. Nordhordland komm. kraftlag, Alversund — H. Davids. M.  
 212. Conrad Schmidt, maskinist, Froylandsdal — H. Davids. M.  
 214. Karl M. Grimseide, Fana — Federal L.  
 216. A/S Dale og Bergslørens Billag, Dale i Bruvik — Huds. R.  
 217. John Chr. Isdahl, Hop — Nash P.  
 218. Nils Arnevelvd, Dale i Bruvik — Ford P.  
 219. Knut J. Lid, Palmefoss, Voss — Douglas M.  
 220. Nordhordland komm. kraftlag, Alversund — Chevrolet P.  
 222. Oscar Rinde Skorge, drosjeeteier, Wergeland — Nash D.  
 223. Leif Amundsen, drosjeeteier, Wergeland — Nash D.  
 224. Theodor Midtun, drosjeeteier, Hop — Plymouth D.  
 225. Jens Lillegraven, forhv. lensmann, Voss — Citroen P.  
 226. Egil Espelid, Laksevåg — Essex P.  
 227. Nils A. Møn, Voss — Ford L.  
 229. Karl J. Bruvik, Dale i Bruvik — Harley Davidson M.

231. Magnus & Co. Nestlun — Opel V.  
 232. Arne David-Andersen, juveler, Paradis — Adler P.  
 233. Fru Charlotte Monsen, Nestlun — Fiat P.  
 234. S. Barz-Johannessen, direktør, Hop — Mercedes P.  
 235. Salomon Hjærnevik, Voss — Oldsmobile L.  
 236. Bjarne Johnsen, Skala, Rosendal — Erskine P.  
 237. Nestlun—Osbanens Automobilruta A/S — Diamond T. R.  
 238. N. J. Breivik, Godvik i Loddelfjord — Ford P.  
 240. Furuly Helseheim, Stord — Ford L.  
 241. Johannes Totland, Nestlun — Ford L.  
 243. Frida Fasmer, frue, Alvøy — Opel P.  
 244. Halvor Øvstun, gårdbruker, Nestlun — Ford L.  
 245. Lars O. Nordelde, Søreidgrend — Chevrolet L.  
 246. John Leganger Hansen, læge, Paradis — Opel P.  
 247. Bergens Glassverk, Flesland — Chevrolet P.  
 248. Nils Lyngbo, drosjeeteier, Paradis — Studebaker D.  
 249. Kristian L. Dyrngeland, Hellidal st. — Chevrolet L.  
 250. Ole H. Sandven, Nestlun — Opel-Blitz L.  
 251. Kristian L. Dyrngeland, Hellidal st. — Diamond T. L.  
 252. Alfred Leiervåg, Lysekloster — Harley Davidson M.  
 254. Sigurd Ryddal, Stend — Ford L.  
 255. Ole Sweten, Kalandsøide — Opel P.  
 256. Ials E. Fjellveit, Kalandsøide — Opel P.  
 257. Karl Sandal, Nestlun — Chevrolet L.  
 258. Anders E. Hausvik, handelsmann, Trengereid — Dodge P.  
 259. M. Haldorsen & Søn, Rubbestadneset — Oldsmobile P.  
 260. Øivind Mehn-Andersen, læge, Laksevåg — Mercedes P.  
 261. Hans I. Birkeland, Blomsterdalen — Ford L.  
 262. Jakob A. Raa, Raadalen — Chevrolet P.  
 263. Finn Sellichen Andersen, Tertnes, Åsane — Opel P.  
 264. Ole K. Fjellveit, Nestlun — Ford P.  
 265. David Skjold, Skjold i Fana — Dodge V.  
 266. Paul M. Skjold, Skjold i Fana — Ford L.  
 267. Birger Stølen, Fyllingsdalen — Ford L.  
 268. Birger Støkkevåg, Nordås, Nestlun — Essex P.  
 269. Harald Sunde, lensmann, Uggdalsøide — Opel P.  
 270. Arthur Hallem, Nestlun — Harley Davidson M.  
 271. Lars Wallace, utskiftningsformann, Kristianborg, Fana — Opel P.  
 272. A. Henriksen, brandchef, Laksevåg — Auburn P.  
 273. F. Mund-Henriksen, tannlæge, Nygårdsvik — Ford P.

**HOTEL „FOLGEFONN“**

SELJESTAD

(Fru T. Otternes)

(Odda—Røldal)

Kjent for sitt gode stell. — Rimelige priser.  
 Bilturer. Utmærket fiskevann. Høifjellsluft.  
 Ca. 23 km. fra Odda, 17 km. fra Horda.  
 Skjenkerett. Post. Rikstelefon st. Bilgarasjer.

**OLAV O. AGA**

ODDA

*Bensin - Smøreolje - Luft - Løftebukk - Bilvask**Assortert Landhandel**Fiskeredskaper*

Telefon 4

Telefon 4

**VESTRHEIM TURISTHOTELL**

ULVIK - HARDANGER

Rinnende varmt og koldt vann.  
 Værelser med egne bad og balkonger.  
 Danseshall - Bad - Peisesruer - Tennis.  
 Garage - Stor have.

274. Olga Wergealand, frue, Minde — Opel P.  
 275. Johan R. Solberg, Lonevåg — Harley Davidson M.  
 277. Halvor Øvstun, Nestun — Buick P.  
 278. Erling Andersen, direktør, Simonsvik — Lincoln P.  
 279. Wilhelm Tvedt, Alversund — Chevrolet P.  
 280. Strømme Husholdningshandel, Strømme, Fana — Fargo V.  
 281. Max Clasen, lænslæge, Eidsvågnesset — B. M. W. M  
 283. Magnus Rydland, Skjold i Fana — Auburn P.  
 284. Anders S. Birkeland, Blomsterdalen — Morgan M.  
 285. Johannes Raathre, Rådalen — Chevrolet P.  
 286. Knut Skar, Tillestad, Stend — Ford I.  
 287. A/S Hardanger og Voss Automobillag, Voss — Fial R.  
 289. Magnus J. Mjelde, Lonevåg — Harley Davidson M.  
 290. A/S Hardanger og Voss Automobillag, Voss — Fial R.  
 291. Konrad Th. Fantoft, Fjøsanger — Chevrolet V.  
 292. Nestun Utdyrefabrik, Nestun — Ford I.  
 293. Martin Rognaldsen, baker, Alverstraumen — Buick P.  
 294. Nils Geille, Voss — Chevrolet I.  
 295. Malvin Nordvik, Syfjeland — Opel P.  
 296. Sigurd I. Liland, Espeland — Shevrolet R.  
 297. Laksevåg kommune — Federal I.  
 298. Hordaland Vegstell, Voss — Harley Davidson M.  
 299. A/S Åsane Automobillag, Nyborg — Diamond T. R.  
 306. Laurits Nyvold, Elne — Adler P.  
 307. Halvard Launde, Ølensvang — Tempo M.  
 308. Ivar I. Stensland, Innbjøa — Tempo M.  
 309. Torvald Rørdal, Elne — Chevrolet L.  
 370. Nils Einlivi, lærer, Utbjøa — Tempo M.  
 371. Gunnar Tobjassen, Sandvold, Skånevik — Ford P.  
 372. Ole Sandvold, Sandvold, Skånevik — Chevrolet L.  
 373. Ingolf Bryngelsen, baker, Mølstrevåg — Ford V.  
 374. Andor Moe, Elne — Dodge P.  
 375. Øien Elektriske Forretn. og Mek. verksted, Øien — Ford I.  
 376. Kristian Vegner Simonsen, Førde — Tempo M.  
 377. Kristian Østrem, Elne — Terraplane P.  
 378. Erik Grindheim, Elne — Chevrolet P.  
 379. Veianlegget Rogaland grense—Kinsarvik—Eide — Opel V.  
 380. Helge Berge, Ølensvåg — Chevrolet L.  
 381. Sjurk Fjærtoft, lensmann, Førde — Pontiac P.  
 382. A. Evensen, Ølensvåg — Chevrolet V.  
 383. Jan Svanberg, Titledsnes, Sveio — Tempo M.

384. Nils Urdal, Haugsgjerdet — Harley Davidson M.  
 385. Knut Tindeland, Haugsgjerdet — Swithun M.  
 386. Arne Jakobsen, Innbjøa — Tempo M.  
 388. Henrik Odland, Trovåg, Johs. Owe, Vikevik — Dodge L.  
 389. Hans Hardealand, Eine — N. S. U. P.  
 390. Oliver Nilsen Sydnes, Valevåg — Chevrolet L.  
 391. Torolf Gjerde, Innbjøa — Swithun M.  
 392. Torkel Grindheim, lærer, Eine — Zündapp M.  
 393. Jakob Johnsen, lensmann, Fjellberg — Jones M.  
 394. Ole T. Klungeland, Øien — Henderson M.  
 395. Lars Steinsland, Innbjøa — Tempo M.  
 396. Ingvald, Fjøsne, Eine — Chevrolet P.  
 397. Torger Torgersen, Mølstrevåg — Ford P.  
 398. Gunnvald T. Fosse, Eine — Swithun M.  
 399. Alfred Strømø, Valestrand — Harley Davidson M.  
 400. Olav T. Vaka, Ølensvåg — Ford P.  
 401. Kristoffer Sandvik, Strømmen i Sveio — A. J. S. M.  
 402. Tørris J. Heggem, Øien — Chevrolet P.  
 403. Peder P. Tofte, Sebovik — Chevrolet L.  
 404. Tobias Kvalvik, Øien — Swithun M.  
 407. Marie B. Veigner, Førde — Opel P.  
 408. John Haavardsholm, Førde — Tihenger  
 409. John Haavardsholm, Førde — Studebaker R.  
 410. Lars Særsten, Sebovik — Studebaker P.  
 411. Otto Fanga, Eine — Plymouth P.  
 412. Eilink Rygh, Eine — Buick P.  
 413. Svend Dommernes, Eine — Essex P.  
 414. Johan Færans, Tjernagel — Chevrolet L.  
 415. Ånder Hornenes, Skånøvikstrand — Chevrolet L.  
 416. Bernhard J. Vaaga, Sveio — Chevrolet P.  
 417. Hans Tungessvik, lærer, Skånøvik — Fiat P.  
 418. Einar Steinset, Eine — Volvo I.  
 419. Johs. Saltnes, Håfoss, Eine — Chevrolet L.  
 420. Jostein Yalne, læge, Førde — Ford P.  
 421. Ole Lauvås, prest, Førde — Essex P.  
 422. Ludvik Meland, Samson Owe, Førde — Ford L.  
 423. Lasse Fludal, Skånøvik — Tempo P.  
 424. Philip Milford, Førde — Chrysler P.  
 426. Arnold Lie Innbjøa — Harley Davidson M.  
 429. Tor Tveit, Uåker — Tempo M.  
 430. Ernst Johan Berentsen, Ølensvåg — Essex P.

431. O. Pedersen, bakermester, Øien — Chevrolet L.  
 432. Albert Hundhammer, Eine — D. K. W. M.  
 434. Berges Sag- og Trelastforretning, Ølensvåg — Blitz L.  
 435. Hilda Lunde Kåta, Ølensvåg — Marquette P.  
 437. Hordaland Vegstell, Øien — G. M. C. I.  
 438. Hordaland Vegstell, Førde — G. M. C. I.  
 440. Ole Matre, Osvåg, Eine — Volvo I.  
 441. Ivar Halvorsen, inspektør, Utbjøa — Austin P.  
 444. Ole Tobiassen, bestyrer, Sandvold — Norton M.  
 448. Ole J. Birkenes, Skjersvik, Eine — Austin P.  
 450. Helge Kvalvåg, Sveio — Ford P.  
 452. Torstein Sjø, Matre i Skånøvik — Essex P.  
 453. Gustav Viken, Valevåg — New Hudson P.  
 454. A/S Sveio Billag — Chevrolet R.  
 455. Peder Pedersen, Sveio — Raleigh M.  
 456. Nils Tvedt Olsen, Øien — F. N. M.  
 480. A. B. Haugland, handelsmann, Valevåg — Chevrolet P.  
 481. Edward Mattson, rentenist, Skånøvik — Rover P.  
 482. Aasmund Sætre, Halsnøy — Chevrolet L.  
 483. Simon Sætre, Halsnøy — Buick P.  
 485. Tørris Frelle, Eine — Ford P.  
 487. Knut Lindøy, Smørsund — Harley Davidson M.  
 488. Nilsine Østrem, Håfoss, Eine — Ford P.  
 489. Johannes Heland, Ølensvåg — Cleveland M.  
 474. Andreas Kvandal, Matre, Skånøvik — Chevrolet L.  
 475. Johs. J. Heggem, Øien — Chevrolet P.  
 477. Erik Haavardsholm, Førde — Citroen P.  
 480. Birger Lunde, Øien — De Soto P.  
 481. Ole Jobson Birkenes, Skjersvik, Eine — Harley Davids. M.  
 482. Ths. Haraldsen, Utbjøa — Ford L.  
 483. Hans Tveita, Sveio — Nash P.  
 487. Andr. Tørrisdal, handelsmann, Haugsgjerdet — Nash P.  
 488. Bertin Selsaas, Førde — Buick P.  
 489. Gunnar Sørhus, Vikevik — Buick P.  
 490. Torolf Brekke, Eine — Diamond T. L.  
 490. Rasmus Eibne, handelsmann, Skånøvikstrand — Studeb. P.  
 491. Ole Nass, herredskasserer, Skånøvik — Harley Davids. M.  
 494. Kristian Apeland, Sveio — Ford P.  
 495. Hellelands efterf., Skjersvik — Ford L.  
 496. John Kleveland, Høylandsbygd — Oldsmobile P.  
 497. Tolleiv Handeland, Valen — Studebaker P.



498. Trygve Askeland, Ulaker — Chrysler P.  
 499. Knut Skarveland, Sandvold — Ford P.  
 501. Hans Bøkenes, Førde — Chevrolet L.  
 502. Endre Hegggen, Ølen — Chevrolet L.  
 503. Alf. Hauge, Ingv. Hundhammer, Ølen — Ford L.  
 504. Aliv Viland, Ølensvåg — Ford L.  
 505. Sjur T. Eide, Ølen — Essex P.  
 506. Lars Hammersland, dyrtaege, Ølen — Fiat P.  
 507. Valen Sjukehus, Valen — Chevrolet L.  
 509. Anders Stødle, Ølen — Chrysler P.  
 512. Johs. J. Hege, Ølen — Ford L.  
 513. Lars Svalland, fændrik, Haugsgjerdet — Pontiac P.  
 515. Marcelus Berge, Ølensvåg — Hudson P.  
 517. Johs. Sandstone Tungesvik, Skånevik — Citroen P.  
 518. Sigurd Ekenes, distriktstæge, Skånevik — Terraplane P.  
 519. Mikkel A. Matre, Skånevik — Monnet M.  
 520. Sverre Hauge, Haugsgjerdet — Excelsior M.  
 521. Alf W. Christophersen, handelsm., Skånevik — Studeb. P.  
 523. Erling Hansen, Kyrring — Nash. P.  
 524. Ole Anfindsen, Bjelland, Sveio — Chevrolet P.  
 525. A/S Sveio Billag, Sveio — Chevrolet R.  
 526. Eriksen & Økland, Valevåg — Chevrolet L.  
 527. Eine Meieri, Eine — Chevrolet L.  
 530. Torolf Gilje, prest, Eine — Opel P.  
 531. Liljedalen Kraftanlegg, Eine — Standard L.  
 532. Liljedalen Kraftanlegg, Eine — Chalmers P.  
 534. Ingvold S. Fjøsne, Eine — Chevrolet L.  
 535. Torolf O. Økland, Eine — Chrysler P.  
 537. Guttorm Sandvik, Skånevik — Monnet M.  
 538. Sverre Bratteleig, lensmann, Eine — Ford P.  
 539. Lars Liljedalen, Eine — Chrysler P.  
 540. Lars Liljedalen, Ølen — Chevrolet L.  
 542. Reinhardt Olaf Tømmerbakke, Eine — Opel P.  
 543. Tomlin Vaage, Smørsund — Chevrolet L.  
 544. Nils Saltnes, Håfoss i Eine — Volvo L.  
 545. Johs. Johannessen, handelsmann, Innbjoa — Diam. T. L.  
 546. Iustav S. Kinn, Sveio — Chevrolet L.  
 548. Jømil Knutsen Oa, Førde — Oldsmobile P.  
 550. Anna Knutsen Rosenbergs, Sveio — Nash P.  
 551. Torolf Ekheim, Ølen — Chevrolet L.  
 552. Johs. Johannessen, handelsmann, Innbjoa — Reo L.

553. Johs. Johannessen, handelsmann, Innbjoa — Ford L.  
 554. P. E. Eriksson, Eine — Overland P.  
 555. Severin Svendsbø, Vikebygd — Pontiac P.  
 556. Jr. Christophersen, handelsmann, Skånevik — Ford R.  
 557. A/S Sveio Billag, Sveio — Blitz L.  
 559. Knut Møller Tveita, Eitrvåg — Ford L.  
 560. Hjalmar Løknes, Skånevik — Chrysler P.  
 561. Bernt Haugland, Førde — Chevrolet P.  
 562. Torbjørn B. Bjelland, Sveio — Ford P.  
 564. Hans Frette, Smørsund, Sveio — Willys P.  
 565. A/S Sveio Billag, Sveio — Diamond T. R.  
 566. John Haavardsholm, Førde — Buick R.  
 567. Anna Unneland, Våga i Sveio — Erskine P.  
 568. Torolf Bakke, Ølen — Essex P.  
 572. Torger P. Våga, Våga i Sveio — Ford L.  
 574. Salve Trondsen, distriktstæge, Ølen — Buick P.  
 578. Lauritz Østrem, Håfoss i Eine — Plymouth P.  
 579. Gunnar Hegggen, Ølen — Dodge L.  
 580. Johs. Johannessen, Trovåg i Sveio — Ford L.  
 581. Ole Økland jr., Valevåg — Studebaker P.  
 582. Styk Fjertoft, lensmann, Førde — Hudson P.  
 584. Erling Hansen, Kyrring — Chevrolet L.  
 585. John Haavardsholm, Førde — Dodge R.  
 586. A. B. Haugland, handelsmann, Valevåg — Chevrolet P.  
 587. Andreas Christophersen, Skånevik — Bedford L.  
 588. Tones Eier, Tjernagel — Oakland P.  
 589. Skånevik Handelslag Skånevik — Volvo L.  
 591. Kaspar Ekeland, Valen — Ford L.  
 592. Gunnar Øvernes, Ølensvåg — Federal L.  
 593. Johannes Framnes, Vikebygd — Ford L.  
 594. Ingvold Våga, Sveio — Chevrolet L.  
 595. N. H. Halleland, Frette i Eine — Ford L.  
 596. Thor Dommernes, Vikebygd — Chevrolet P.  
 597. Jørgen H. Haugland, Ølen — Chevrolet P.  
 598. Ingvold S. Sæbø, Eine — Nash P.  
 599. Ølen Fryseri v/ A. Evensen, Ølensvåg — Chevrolet L.  
 600. Hordaland Vegstell, Bergen — Blitz L.  
 601. Gustav Olsen Salhus — Volvo L.  
 602. — — — Dodge L.  
 603. — — — Nash P.  
 604. Nils K. Draugsvoll, Voss — Ford P.

605. A/S Åsane Automobilag — Reo R.  
 606. Per G. Urdal, Eidsvåg — Opel P.  
 607. Indre Nordhorland Dauphållag I./I. — Studebaker R.  
 608. A/S Åsane Automobilag — Reo R.  
 609. J. Ugulen, handelsmann, Minde — Ford J.  
 610. A/S Osterøy Billag, Lonevåg — Diamond T. R.  
 611. Per Ugulen, Minde — Reo D.  
 612. A/S Åsane Automobilag — G. M. C. R.  
 613. Vossevangens Meieri, Voss — Ford L.  
 614. Engel Launde, byggmester, Os — Yauxhall P.  
 615. David Raa, gårdbruker, Fana — Chevrolet L.  
 616. Finn Hegg, dyrlæge, Voss — Opel P.  
 617. Konrad Helgesen, chaufførlærer, Stasjonsv. 11 — Chvl. Iac.  
 618. Peder Sandven, Øvre Damsgård — Erskine P.  
 619. Gustav Milde Store Milde — Diamond T. L.  
 620. Automobilruta Fana—Bergen I/L — Graham R.  
 621. Mathias Hansen, Hop — Ford L.  
 622. Ragnvald Næss, disponent, Fjøsanger, Opel P.  
 623. Asmund Laastad, Lonevåg — Oakland P.  
 625. Nils E. Finne, herredsaqronom, Voss — Ford P.  
 626. Johan Monsen, gartner, Nestun — Chevrolet L.  
 628. Ragnvald Isdal, Isdalsstø — Studebaker P.  
 630. Martin Kalvelræ, drosjeleier, Os — Studebaker D.  
 632. Oscar Solbakken, Blomsterdalen — Chevrolet L.  
 633. Ingvar Svendsen, Holen, Laksevåg — Citroen L.  
 634. O. Nordbø-Bakke, dyrlæge, Minde — Mercedes Benz P.  
 635. Nils O. Hallestad, Fana — Buick P.  
 636. Arnfinn Rosendahl, Fana — Oldsmobile P.  
 639. Ole O. Nordheim, byggmester, Søreidgrend — Chev. L.  
 641. Hauglands Transport, Ytre Arna — Chevrolet L.  
 643. Svein Moe, dyrlæge, Voss — Fiat P.  
 644. Hans Riise, Ytre Arna — Chevrolet L.  
 645. Hans Sævoid, Gaupholm — Dodge R.  
 647. Stur Uivund, Voss — Ford L.  
 648. Olaf I. Apeltun, Nestun — Chevrolet L.  
 649. Monrad M. Maltre, Mjølkeråi — G. M. C. L.  
 650. J. H. Smitt, distriktlæge, Nestun — Mercedes Benz P.  
 651. Ole Mikkelson, Minde — Chevrolet L.  
 652. Halvor Austevoll, Kalandsøidet — Star L.  
 653. Harloff Clausen, Håsteingsgate 26, Laksevåg — Ford P.  
 654. Ole Dyngeleind, Heildalen — Essex P.

655. William Wallace, Nyhaugen, Minde — Ford P.  
 657. Johan Sognest, handelsmann, Voss — Pontiac P.  
 659. Harald Nordvik, Slend — D. K. W. M.  
 660. Sverre Kannelønning, Stord — Chevrolet L.  
 661. A/S Voss-Stalheim-Gudvang, Automobil, Voss — Dodge R.  
 662. — — — — — Buick R.  
 663. — — — — — Buick R.  
 664. — — — — — Dodge R.  
 665. Gustav Longberg, Ytre Arna — Morris P.  
 666. A/S Voss-Stalheim-Gudvang, Automobil, Voss — Dodge R.  
 667. Alvøens Papirfabrikk, Alvøy — Ford L.  
 668. Vossevangens Bygningskommune, Voss — Ford L.  
 669. O. J. Berge, Skjold, Fana — Indian M.  
 670. Harald Tverlid, Haukeland st. — Plymouth P.  
 671. Bernhard Våge, Tysse i Samnanger — Chevrolet R.  
 672. A/S Osterøy Billag — Buick R.  
 673. Nils N. Tverlid, Haukeland st. — Fargo L.  
 674. Olav Sundland, Haukeland st. — Buick P.  
 676. Monrad Maltre Mjølkeråi — Federal L.  
 677. Moberg Melkeålg, Os — International L.  
 678. Nils K. Frøland, Tysse i Samnanger — Chevrolet R.  
 679. Sverre Helleveik, lensmannsfulmekting, Kleppstø — F. N. M.  
 680. Hans Birkeland, Adland, Blomsterdal — Ford L.  
 681. Lars Humleprekke, Voss — Studebaker D.  
 682. Sverre M. Middtun, Nestun — Fiat P.  
 684. Harald Warhuus, lensmann, Strandvik — De Soto P.  
 686. Nikolai Kobbelvedt, Os — Fargo L.  
 687. Einar E. Hamre, Kalandsøidet — Opel L.  
 689. Biseses Hyggelømler, Trengereid — Ford P.  
 691. Ivar A. Hjelte, Os — Studebaker L.  
 692. Erling Albrechtson, gartner, Minde — Ford L.  
 693. G. Aasgaard A/S, Ytre Arna — Provenummer.  
 694. Ole P. Lilletvedt Kallandsøidet — Chevrolet P.  
 695. Askøy kommune — Chevrolet L.  
 696. P. Nilsen, verksmester, Laksevågnesset 13 — Fiat P.  
 697. Einar Frich, ingeniør, Storetvedtveien 28 b — Prøvenr.  
 698. Jakob Farestvedt, Voss — Hudson R.  
 699. Halvor Heildal, Nestun — Prøvenr.  
 700. Alfred Solberg, Fyllingen — Prøvenr.  
 701. A/S Voss-Stalheim-Gudvang, Automobil, Voss — Nash R.  
 702. A/S Vossestrand Automobilag, Voss — Dodge R.

703. Harald Pihl, Hop --- F. N. M.  
 704. Beriel Dvergsdal, Storetvedt --- Federal I.  
 705. Anton Øvre-Eide, kontorfulnektig, Eidsvåg --- Overl. P.  
 706. Andreas Hartveit, Trengereid --- Harley Davidson M.  
 708. Erling Andersen, Kallandsæidet --- Chevrolet I.  
 710. Johannes Lillevedt, Nestlun --- Gram I.  
 711. A/S Arne Rutebilkjøring, Ytre Arna --- Studebaker R.  
 712. A/S Arna Rutebilkjøring, Ytre Arna --- Diamond T. R.  
 713. A/S Voss-Stalheim-Gudvang, Automobil, Voss --- Fiat R.  
 714. Ole Mikkelsen, Minde --- Chevrolet I.  
 715. Martin S. Veiene, Voss --- Chevrolet I.  
 717. Magnus Thuen, Øs --- F. N. M.  
 718. Arthur Knudsen, Blomsterdalen --- Indian M.  
 719. Gustav Milde, Store Milde --- Diamond T. I.  
 721. Julius Mostrom, Haukeland st. --- Nash P.  
 722. Sigurd Eikemo, Hordaland veikontor --- Hupp P.  
 725. Otto Mannigel, Minde --- Buick P.  
 726. Olav Hauge, Haukeland st. --- Plymouth P.  
 728. Andreas Skage, handelsmann, Søreide --- Chevrolet P.  
 730. Jens K. Skjeie, drosjeleier, Nestlun --- Studebaker D.  
 731. Elias Vågsbø, Rådalen --- Ford I.  
 732. Jan O. Ophelm, Vinnesteiren --- Studebaker P.  
 733. A/S Norsk Valseverk, Simonsvik --- Citroen I.  
 735. Konrad Mjelde, Paradis --- Ford I.  
 736. Thorvald Hauke, Strandvik --- Buick R.  
 737. Nestlun-Osbunnen, Os --- Diamond T. R.  
 738. Nestlun-Osbunnen, Os --- Diamond T. R.  
 739. Jens M. Hjelmen, Stord --- D. K. W. M.  
 740. Hans Hultestad, chaufførleier, Fana --- Chevrolet Læ.  
 741. Torris Kolden, kjøbmann, Koleyholmen --- Citroen I.  
 742. Aksel Haug, Tysse i Samnanger --- Studebaker I.  
 743. Nestlun-Osbunnen, Os --- Federal R.  
 744. Nestlun-Osbunnen, Os --- Federal R.  
 748. Sverre G. Selenlyr, Øvre Damsgård --- Citroen P.  
 749. Einar Sjø, Kjersem, reisefører, Kråknes --- R. M. W. M.  
 750. Eivind J. Skeide, Rådalen --- Ford I.  
 752. Johan Øyjordsbakken, Rådalen --- Ford I.  
 753. Gustav Larsen, Gravdal --- Ford I.  
 755. Sigmund Langeland, Ytre Arna --- Indian M.  
 756. Arne Hop, Hop --- Chevrolet I.  
 757. Nestlun-Osbunnen, Os --- Graham R.

758. Johan Skjold, Nestlun --- Diamond T. R.  
 759. Lars og Hans Flesland, Flesland --- Ford I.  
 760. Karl O. Valle, Nestlun --- Chevrolet I.  
 761. Anders J. Raa, Rådalen --- Chevrolet I.  
 762. Johanne Andersen, frue, Nestlun --- Dodge P.  
 763. Rolf Løken Nilsen, Nygård, Laksevåg --- Matchless M.  
 764. Nestlun-Osbunnen, Os --- Volvo R.  
 765. Nestlun-Osbunnen, Os --- Volvo R.  
 766. Ingebrikt Dyrngeland, Nestlun --- Chevrolet I.  
 768. Aksel O. Flakveit, Minde --- Chevrolet P.  
 771. Andreas Haukeland, Søreidgrend --- Ford I.  
 772. Knut Larsen Helleva, Voss --- Oakland D.  
 776. Karl S. Nordvik, Søreidgrend --- Ford I.  
 779. Jahan A. Almeland, Kallandsæidet --- Studebaker I.  
 780. Jobs K. Almeland, Kallandsæidet --- Ford I.  
 781. Sverre Søreide, Søreidgrend --- Ford I.  
 782. Hans P. Ytre-Hope, Søreidgrend --- Chevrolet I.  
 783. Håkon Valle, Voss --- Harley Davidson M.  
 785. Haldor Olsen Haavarstun, Blomsterdalen --- Chevrolet I.  
 787. Nils Rød, Hegglandsdalen --- Harley Davidson M.  
 789. Sigvard Skaar, Eidsvåg --- Reo I.  
 790. Ole Eide, gartner, Søråsmyr --- Ford I.  
 791. Ole Langeland, Ytre Arna --- Federal I.  
 792. Ulrik U. Djuvik, Askøy --- Chevrolet P.  
 794. Emil Salberg, spinnerimester, Dale i Bruvik --- D.K.W. M.  
 798. Martin Rognaldsen, baker, Alverstrumen --- Ford I.  
 799. Ingvald Skjelbred, snekermester, Åsane --- Pontiac P.  
 800. Anna Margrete Gjerding, frk., Fjøsanger --- Packard P.  
 801. Trygve Stevnebø, Bøvågen --- Plymouth P.  
 802. Hordaland Vegstell --- Tjibenger  
 803. Hordaland Vegstell --- Studebaker I.  
 804. Ole M. Hildal, Stord --- Chevrolet P.  
 805. Aanon M. Sagvaag, Stord --- Oakland P.  
 806. A/S Arna Rutebilkjøring, Ytre Arna --- Studebaker R.  
 807. Lars Bratland, drosjeleier, Laksevåg --- Studebaker R.  
 808. Anna Legland, Nestlun --- Fiat P.  
 809. Per T. Bjelland, Stord --- Ford I.  
 810. Sigurd Jonassen, Sagvåg, Stord --- Ford I.  
 811. Knut I. Mæhle, Indre Arna --- Harley Davidson M.  
 812. Norman Berin Johnsen, drosjeleier, Paradis --- Plym. D.  
 813. John Stamneshagen, Ytre Arna --- Reo I.

814. Ivar Sjursen Nesheim, drosjeleier, Voss — Ford D.  
 815. Bolstadøyri Handdelstlag, Bolstadøyri — Rugby L.  
 816. Nils Mikallesen Tiltelstad, Stend — Chevrolet L.  
 818. Magnus Tveit, Voss — Essex, ulleivoegn  
 819. Lorentz B. Marthinsson, Eidsvåg — Plymouth P.  
 820. Ragnvald Døskeland, Stend — Plymouth P.  
 821. Hilmar Lysøen, Syfteland — Brockway L.  
 822. Laksevåg Kolonial, Laksevåg — Chrysler P.  
 823. Olav S. Tverrberg, drosjeleier, Voss — Nash D.  
 826. Oscar Knutsen, Mathopen — Fordson L.  
 827. Thomas Øvstun, Nestun — Dodge P.  
 828. Trygve Frøland, Tysse i Samnanger — Chrysler R.  
 829. A/S Voss-Stalheim-Gudvang, Automobil, Voss — Buick R.  
 830. Peter Petersen jr., Hop — Packard P.  
 831. Harald Kullseid, Finnås — Nash P.  
 832. Olav N. Bjerke, Voss — Chevrolet L.  
 833. August Lalsen, Hop — Citroen L.  
 835. Sigurd Ulsnaag, Nestun — Chevrolet L.  
 837. Stend Landbrukskule, Stend — Chevrolet L.  
 840. Hans N. Søvik, Søreidgrend — Chevrolet L.  
 841. Vincents Lyssand, drosjeleier, Os — Hudson D.  
 842. Olav Hauge, Voss, drosjeleier — Hudson D.  
 843. David Pettersen, Dale i Brvik — Chrysler P.  
 845. Ole Haugsdal, Kallandseidet — Chevrolet L.  
 846. Kr. Meyer, Raa, gårdbruker, Rådalen — Ford L.  
 847. Andr. Wergeland, gårdbruker, Fyllingen — Opel L.  
 848. Nils E. Gimneland, gårdbruker, Kallandseidet — Chvl. L.  
 849. Nils E. Gimneland, gårdbruker, Kallandseidet — Chvl. L.  
 851. Johs. I. Raa, Rådalen — Ford L.  
 854. Ole P. Apeltun, Nestun — Chevrolet L.  
 855. Karl Stelen, Hop — Chevrolet L.  
 856. Stord kommunale Elektrisitetsverk — Chevrolet P.  
 858. Monrad M. Matre, Mjølkeråi — Federal L.  
 859. Monrad M. Matre, Mjølkeråi — Dodge P.  
 860. Jürg. B. U. Clausen, Salhus — Buick P.  
 863. Jakob Farestvedt, Voss — Chevrolet R.  
 864. Sigvald Nalland, Minde — Studebaker L.  
 865. Chr. Olsen, Nygård, Laksevåg — Chevrolet D.  
 866. Knut O. Farestvedt, Voss — Dodge L.  
 868. Johs. K. Lohne, Minde — Indian M.  
 869. Knut M. Nordås, Nestun — Chevrolet L.

870. P. H. Birkeland, leitman, Nestun — Overland P.  
 871. Rosenlund Transport, Stend — Chevrolet L.  
 872. Paul Rieber, Nestun — Renault P.  
 873. Oddvar Tryli, Skogveien, Minde — Mercedes Benz P.  
 874. Øyvind Stephansen, Espeland st. — Opel P.  
 875. Rasmus Haugsvær, Blomsterdalen — Ford L.  
 876. Ulåker—Rosendal Billag, Sunde — Buick R.  
 877. Ulåker—Rosendal Billag, Sunde — Nash R.  
 878. Salomon N. Ytre-Hope, Blomsterdal — Ford L.  
 879. Ulåker—Rosendal Billag, Sunde — Dodge R.  
 881. Henrik Refsland, direktør, Laksevåg — Plymouth P.  
 884. Karl Manger, Manger — Buick P.  
 885. Johan Ludv. Mowinkel, Os — International L.  
 886. Nestun—Osbanen, Os — Volvo R.  
 887. Marthinus Steinsvik, Søreidgrend — Ford L.  
 888. Mons N. Valle, Nestun — Chevrolet L.  
 889. Nils Th. Fjell, Fjell — Studebaker P.  
 891. Dagny Stelten I/1, A. Mjelde & Co., Ytre Arna — Chvl. L.  
 892. Simon Skorge, Wergeland, drosjeleier, Chrysler D.  
 893. Elias H. Raa, Nestun — Chevrolet P.  
 895. Leif Lohne, Minde — Harley Davidson M.  
 899. M. Haldorsen & Søn, Rubbestadnesset — Essex P.  
 900. Rolf Wigand, automobilforh., Bønes — Prøvennmpner.  
 901. Halvard E. Lillevedt, Nestun — Chevrolet L.  
 902. Egil Ervik, Eidsvåg — Marquette P.  
 903. Voss komm. elektrisitetsverk, Voss — Chevrolet P.  
 905. Peder Eikås, Nyborg — Graham L.  
 906. Lars N. Tolland, Nestun — Ford L.  
 907. Lysefjorden Nye Billag, Lysekloster — Ford R.  
 908. Ander Grinde, Hagavik — Studebaker L.  
 909. Lysefjorden Nye Billag, Lysekloster — Reo R.  
 910. Jakob Flesland, Flesland i Fana — Chevrolet L.  
 911. Einar K. Klette, Voss, drosjeleier — Nash D.  
 912. Besse R. Morvik, Åsane — Chevrolet P.  
 913. Karl O. Rønhoide, Ytre Arna — Chevrolet L.  
 914. Olaf Romslo, Skuggestrånd — Reo L.  
 915. Chr. Jansen A/S, Nestun — Mercedes Benz P.  
 916. Aida Tvedt, Myking — Monnet M.  
 917. Ingvald Oldervold, Årland i Samnanger — Diamond T. L.  
 918. Toralv Kaldestad, Sunde — Ford P.  
 919. Knut T. Fosse, Tysse i Samnanger — Monnet M.

920. Bertin Tveit, Os --- Chevrolet I.  
 921. Sigurd Seglem, handelsmann, Mossterhamn --- Ford I.  
 922. Gustav Jakobsen (Sælen), Syfjeland --- Harl. Davidson M.  
 923. Gabriel Bjoervik, drosjeier, Os --- Studebaker D.  
 924. Topdal Dampskibsselskap A/S --- Studebaker R.  
 926. Harald Grimstad, Sørvedgreid --- Ford I.  
 927. Vincents Lyssand, drosjeier, Os --- Nash D.  
 928. Lars Strønen, handelsmann, Hop --- Chevrolet I.  
 929. Nils Nordås, Stend --- International I.  
 930. Trengereid Billag, Trengereid --- Hudson R.  
 931. Nils A. Engeseth, Nestlun --- Ford I.  
 933. Jon S. Romhovde, Valestrandfossen --- Buick P.  
 934. Thea K. Fjelland, Fjelland i Fana --- Chevrolet I.  
 936. Nils Tysse Larsson, Blomstertalen --- Chevrolet P.  
 938. Anders K. Borge, Haukeland st. --- Studebaker I.  
 939. Karl L. Henne, drosjeier, Mide --- Plymouth D.  
 941. Lars Skorpen, Rosendal --- Studebaker P.  
 942. Kristoffer Haukland, Uskedal --- Hockne P.  
 944. Mikal Lid, Nestlun --- Graham P.  
 946. Trygve Sandal, Nestlun --- Chevrolet I.  
 947. Oscar Nielsen, byggrmester, Fjøsanger --- Chevrolet P.  
 948. Alf, Leiknes, Rådalen --- Ford I.  
 949. Halvor Nybo, Hop --- Chevrolet I.  
 950. Alversund og Manger Dampbållag --- Buick R.  
 951. Johs. B. Breistein, Ø. Holen, Laksevåg --- Ford I.  
 952. Kristian Haukland, Rosendal --- Chevrolet P.  
 953. Knud Dahl, kjøbmann, Stord --- Ford P.  
 954. Bernhard Langeland, drosjeier, Fjøsanger --- Plymouth D.  
 956. Hans H. Liland, Blomstertalen --- Studebaker P.  
 957. B. M. Karlsen, inspektør, Indre Arna --- Ford P.  
 958. Torkel A. og Olav A. Døsen, Os --- Studebaker I.  
 959. Magnus Haugsvær, drosjeier, Fjøsanger --- Buick D.  
 960. Eivind Løfflesnes, drosjeier, Fjøsanger --- Plymouth D.  
 961. Eivind Løfflesnes, drosjeier, Fjøsanger --- Plymouth D.  
 962. A/S Åsane Automobilag --- Diamond T. R.  
 963. A/S Åsane Automobilag --- Reo R.  
 964. Nils N. Nordås, Stend --- International I.  
 965. Harald Dale, Dale i Bruvik --- Studebaker P.  
 966. Helge Omvik, lærer, Dimmelvik --- Fiat P.  
 967. Andr. Th. Sandven, Kallandseidel --- Ford P.  
 968. Birger Rogstad, Paradis --- Chevrolet I.

969. Nore Nesels Gardbrukarlag, Os --- Chevrolet R.  
 970. Kr. Riis, bestyrer, Eidsvåg --- Opel P.  
 971. Jakob N. Tillestad, Nyborg --- Ford I.  
 974. Oliver Vedt, Eidsvåg --- Chevrolet I.  
 975. K. A. Hylleseth, Damsgård --- G. M. C. L.  
 977. Vincents og Johan Vindenes, Vinnesleiren --- Studeb. P.  
 978. Hilmar Haukland, Ytre Arna --- Chevrolet P.  
 979. Johannes J. Bahus, Kallandseidel --- Ford I.  
 982. Jakob J. Stene, Lindås --- Buick R.  
 983. Sverre S. Bøhræ, Os --- Chevrolet I.  
 984. Steffen Usmåg, Nestlun --- Chevrolet I.  
 985. Nils Håland, Holdhus --- Overland P.  
 986. Anton Rein, Skjørsand --- Hudson R.  
 987. Mons Hamre, Hamre i Fana --- Ford I.  
 988. Peder T. Tolland, Tysse i Samnanger --- Chevrolet P.  
 989. Anton Rein, Skjørsand --- Opel P.  
 990. Sigurd I. Liland, Espeland st. --- Chevrolet P.  
 991. Nils Askeland, Fjøsanger --- Chevrolet P.  
 995. Olav Rogde, drosjeier, Voss --- Moon D.  
 997. Nils J. Nesthus, drosjeier, Voss --- Ford D.  
 1000. Hordaland politikkammer --- Prøvenummer.  
 1001. Thomas K. Adland, Årland i Samnanger --- Cadillac P.  
 1002. Mons O. Espeland, Blomstertalen --- Renault I.  
 1003. Bertil Tveit, Tysse i Samnanger --- Chrysler R.  
 1006. Birgit Hauken, Rosendal --- Ford P.  
 1007. Konrad Rekinnes, Haukeland st. --- Reo I.  
 1008. Anna Rydland, lærerinne, Sagvåg --- Opel P.  
 1010. Olaf Johnsen Skjeie, drosjeier, Wergeland --- Nash D.  
 1011. A. S. Stephansen, fabrikkieier, Espeland st. --- Nash P.  
 1014. Otto Ollsen, Sagvåg, Stord --- Dodge P.  
 1016. Lars J. Kaldestad, Sunde --- Ford P.  
 1017. Trygve Njerland, tannlæge, Mide --- Chrysler P.  
 1020. Birger Berentsen, Helledal i Fana --- Ford I.  
 1021. Sverre Kvannelønning, Stord --- Dodge D.  
 1022. Sverre Kvannelønning, Stord --- Dodge D.  
 1023. Oddmund, Saue, Stord --- Dodge P.  
 1024. Amund Lillabø, Stord --- Plymouth P.  
 1025. Bjarne Bakke, Vågseidel --- Chevrolet P.  
 1027. Martinus L. Hundvin, Hundvin --- Oakland P.  
 1028. A. Jakobsen, Strussmann --- Buick P.  
 1030. Lars Skorpen, tannlæge, Os --- Opel P.

1032. Rasmus Teigen, handelsmann, Nestun — Opel I.  
 1033. Edvard Eriksen, Laksevåg, drosefeier — Terraplane D.  
 1035. Harald Røgne, Indre Arna — Ford P.  
 1037. Ragnvald Brikksen, Gaupholm — Reo L.  
 1038. Arnt Brikksen Haleslad, Fana — Chevrolet I.  
 1040. Øystein Eskeland, lektor, Voss — Ford P.  
 1041. Ola Sjursen Handegård, Eidsvåg — Plymouth P.  
 1042. John Thorsheim, Hjeltnås — Chevrolet P.  
 1043. Ola Sjursen Handegård, Eidsvåg — Plymouth P.  
 1044. John O. Skjerve, Voss — Chevrolet I.  
 1047. Gille Norheim, Voss — Chevrolet R.  
 1048. Peder Austevoll, Kallandseidet — Chrysler I.  
 1049. Karl Sandal, Nestun — Chevrolet I.  
 1050. John Solen, distriktlæge, Lindås — Austin P.  
 1052. A/S Stalheim hotell, Vossestrand — Dodge I.  
 1053. Einar Haugstad, Helledal i Fana — Ford I.  
 1054. Reidar Kolas, Hjeltnås — Oakland P.  
 1055. Jakob Brekke, Indre Arna — Buick P.  
 1056. Johannes S. Hamstad, Nestun — Chevrolet I.  
 1057. Askey Billag A/S, Hauglandshella — Chevrolet R.  
 1059. Torgeir Halsøy, Indre Arna — Indian M.  
 1060. Martin Tvilde, Stord, — Chevrolet P.  
 1062. Oddmund Melve, Voss — D. K. W. M.  
 1063. Alfred Vold, Stord — D. K. W. M.  
 1065. Lindås—Masfjordens Dampskibsselskap — Studebaker R.  
 1066. O. K. Myrdal, Nyborg — Chevrolet I.  
 1067. Lervik Dampbakeri, Stord — Chevrolet I.  
 1068. Lindås—Masfjordens Dampskibsselskap — Studebaker R.  
 1069. Halvor P. Sandven, Kallandseidet — Chevrolet I.  
 1070. Lindås—Masfjordens Dampskibsselskap — Diam. T. R.  
 1071. Lindås—Masfjordens Dampskibsselskap — Studebaker R.  
 1072. Rubestadnesset Motorfabrik — Independent I.  
 1074. M. Haldorsen & Søn, Rubestadnesset — Dodge I.  
 1075. Lindås—Masfjordens Dampskibsselskap — Chevrolet R.  
 1076. Lindås—Masfjordens Dampskibsselskap — Studebaker R.  
 1077. Voss Skiferlag av 1927 A/S, Voss — International I.  
 1079. Antin Skår, Loddefjord — Chrysler P.  
 1080. Per Ugulen, Minde, drosefeier — Minde D.  
 1083. Peder Olufsen Fyllingen, Fyllingen — Ford I.  
 1084. Sivert Haugland, Våge, Tysnes — Ford P.  
 1085. Fredrik Hamre, Kallandseidet — Chevrolet I.

1086. Heidrum Hamre, Kallandseidet — Ford I.  
 1087. Anton Wåge, Finnås — Chevrolet I.  
 1088. Alfred Haga, Ytre Arna — Plymouth P.  
 1089. Einar J. Nygård, Salhus — Studebaker P.  
 1091. A/S Oslerøy Billag — Diamond T. R.  
 1092. Anton Wåge, Finnås — Essex P.  
 1093. Ingebrigt P. Strømsnes, Nordre Erdal — Plymouth P.  
 1094. Oluf S. Egeland, bestyrer, Trengeråid — Terraplane P.  
 1095. Gustav Tulland, Sunde — Dodge P.  
 1097. A/S Arna Rutebilkjøring, Ytre Arna — Dodge R.  
 1099. Ole K. Horneland, Stord — Chevrolet P.  
 1100. Laksevåg komm. Færger & Rutebiler — Diamond T. R.  
 1101. — — — — — Studebaker R.  
 1102. — — — — — Strømmen R.  
 1103. Automobilruta Fana—Bergen L/L — International R.  
 1104. — — — — — Federal R.  
 1105. — — — — — Federal R.  
 1106. Askey Billag A/S, Hauglandshella — Ford R.  
 1107. Topdal Dampskibsselskap A/S — Diamond T. R.  
 1108. Topdal Dampskibsselskap A/S — Studebaker R.  
 1109. Nestun—Osbanen, Os — Dodge R.  
 1110. A/S Dale og Bergsdalens Billag, Dale i Bruv. — Ford R.  
 1111. Topdal Dampskibsselskap A/S — Studebaker R.  
 1112. Ålversund & Manger Dampbåtlag — Ford R.  
 1113. Hans Sæviid, Gaupholm — Nash R.  
 1114. Automobilruta Fana—Bergen L/L — G. M. C. R.  
 1115. Automobilruta Fana—Bergen L/L — G. M. C. R.  
 1116. Laksevåg komm. Færger og Rutebiler — Graham R.  
 1117. A/S Voss-Stalheim-Gudvang, Automobil, Voss — Dodge R.  
 1118. Laksevåg komm. Færger og Rutebiler — A. C. F. R.  
 1119. Nestun—Osbanen A/S — Dodge R.  
 1120. Ålversund & Manger Dampbåtlag — Federal R.  
 1121. I/L Rutebil, Fjell — Chevrolet R.  
 1122. Laksevåg komm. Færger og Rutebiler — International R.  
 1123. Ole A. Holmfjord, Fusa — Buick R.  
 1124. Laksevåg komm. Færger og Rutebiler — Strømmen R.  
 1125. Lindås—Masfjordens Dampskibsselskap — Federal R.  
 1126. Nestun—Osbanen A/S — Diamond T. R.  
 1127. Nestun—Osbanen A/S — Diamond R.  
 1128. Automobilruta Fana—Bergen L/L — Federal R.  
 1129. A/S Asane Automobilbillag — G. M. C. R.

## Skogarbø Kafé & Pensionat, Voss

tek mot tilfeldege og faste gjester.

Billege prisar.

Godt stell.

## FOTOGRAF BRAATEN

Telefon 90

VOSS

Telefon 90

*Alt amatørarbeide  
utføres snart og godt.*

*Parti-foto og brevkort av Vossebygdene.*

*Husflidsvarer.*

## L. ROGNE KVARMESTØL, VOSS

LASTE- OG DROSJEBIL

TRANSPORTFORRETNING

TELEFON 182

## VOSS MISJONSHOTEL

Telefon 77 k

Billeg, reinsleg, godt og heimlegt. Billegturar  
vert tilskipa. Fiske, jakt, fjell- og bilturar.  
Båt til fritt rådvelde for gjestene.

1130. A/S Åsane Automobilag — Diamond T. R.  
1131. Simon Solberg, Haus — Pontiac P.  
1132. Alversund & Manger Dampbåtlag — G. M. C. R.  
1133. Automobilruta Fana—Bergen L/L — Diamond T. R.  
1134. — 2 — — International R.  
1135. — 2 — — International R.  
1136. — 2 — — Reo R.  
1137. A/S Åsane Automobilag — Diamond T. R.  
1138. A/S Dale og Bergsdalen Billag, Dale i Bruv. — Intern. R.  
1139. Lindås—Masfjordens Dampskibsselskap — Chevrolet R.  
1140. A/S Åsane Automobilag — Diamond T. R.  
1141. Berlin Hauge, Valsestrandfossen — Chevrolet R.  
1142. L/L, Rutebil, Fjell — Blitz R.  
1143. A/S Åsane Automobilag — Diamond T. R.  
1144. Automobilruta Fana—Bergen L/L — International R.  
1145. — 2 — — Federal R.  
1146. — 2 — — Strømmen R.  
1147. Laksevåg komm. Ferger og Rutebiler — Dodge R.  
1148. Lindås—Masfjordens Dampskibsselskap — Chevrolet R.  
1149. Topdal Dampskibsselskap A/S — Diamond T. R.  
1150. A/S Voss-Stalheim-Gudvang, Automobilj., Voss — Dodge R.  
1152. Automobilruta Fana—Bergen L/L — International R.  
1153. Automobilruta Fana—Bergen L/L — International R.  
1154. Indre Nordhordland Dampbåtlag L/L — Buick R.  
1155. Blanche Hamre, Kallandsøidet — Chrysler P.  
1157. Lars A. Hellene, drosjeier, Voss — Ford D.  
1158. A/S Nestlun—Osbanen, Os — Diamond R.  
1159. A/S Nestlun—Osbanen, Os — Diamond R.  
1160. Oscar Flaktvedt, Nyborg — Chevrolet L.  
1161. Laksevåg komm. Ferger og Rutebiler — Federal R.  
1162. Sjur O. Uivind, Voss — Nash D.  
1163. A/S Dale og Bergsdalens Billag, Dale i Bruv. — Intern. R.  
1164. Indre Nordhordland Dampbåtlag L/L — Diamond T. R.  
1165. Ole Langeland, transport, Ytre Arna — Federal L.  
1166. Karl Samdal, Kallandsøidet — Ford L.  
1167. Laksevåg komm. Ferger og Rutebiler — Diamond T. R.  
1168. Alversund & Manger Dampbåtlag — Chevrolet R.  
1169. Automobilruta Fana—Bergen L/L — Federal R.  
1170. Berger Henry Håland, drosjeier, Minde — Dodge D.  
1171. A/S Osterøy Billag — International R.  
1172. O Schwarzl Tychesen, Eidsvågnesset — Ford P.

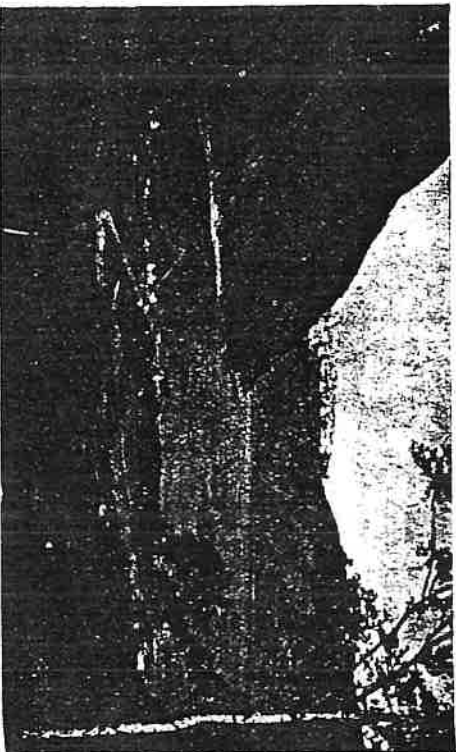

## Hotel Vøringfoss, Eidfjord, Hardanger, Norge,

fritt beliggende ved Hardangerfjordens endepunkt, omgitt av en mektig imponerende natur. Et glimrende gjennemsynssted mellom øst- og vest-Norge. Det store lagne veianlegg fra Eidfjord over høifjellplatået „Hardangervidda“ til Haugastøl jernbanestasjon (70 km.) er et av Norges mest store lagne veianlegg. Underveien passerer den troliville Måbedal og den berømte VØRINGFOSS beesa.

Hotellet anbefales de ørede reisende. Øl og vinrett.

W. C. Garage. Adgang til sjø-ørret og laksefløke. Robåter. Moderate priser.

Dampskibforbindelse og automobilforbindelse flere ganger daglig i turistseongen. Henvend Bureauene eller direkte.

- 1173. A/S Osterøy Billag — International R.
- 1174. Bjarne Hauge, Lønevåg — International R.
- 1175. Sigurd E. Bratland, drosjeeier, Nesttun — Chrysler D.
- 1176. Askøy Dampskibsselskap — Fargo R.
- 1177. Erling Vikøren, Kuven, Os — Chevrolet P.
- 1178. Indvald Hansen Myrdal, Nesttun — Chevrolet L.
- 1179. Johs. Nordland, Bratholmen — Dodge P.
- 1181. Topdal Dampskibsselskap A/S — Volvo R.
- 1184. A/S Åsane Automobilbillag — Diamond T. R.

- 1185. A/S Åsane Automobilbillag — Diamond T. R.
- 1186. Hjalmar Nilson, Ytre Arna — Chevrolet P.
- 1187. Automobilruta Fana—Bergen L/L — International R.
- 1188. Automobilruta Fana—Bergen L/L — International R.
- 1189. Konrad Tønnebek, Tveiterås i Fana — Ford L.
- 1190. A/S Åsane Automobilbillag — Reo R.
- 1191. Brynjulv J. Honve, Voss — Chevrolet L.
- 1193. L/L Rutebil, Fjell — Federal R.
- 1194. Albert Strandås, Høllidalen — Chevrolet L.
- 1195. Mons O. Hjørland, Nyborg — Chevrolet L.
- 1196. Karl Johansen Bruland, Kallandsøidei — Chevrolet L.
- 1198. Nils Ladberg, Mjølkerøi — Studebaker P.
- 1199. A/S Osterøy Billag — Diamond T. R.
- 1201. Arthur Berg, Espeland st. — Buick P.
- 1203. Ingolf Rolland, Eidsvåg — Volvo L.
- 1204. Chr. Johannessen, Alvoy — Chrysler D.
- 1205. Steffen Olsen, handelsmann, Hylkje — Chevrolet L.
- 1206. Paul Hamre, Fyllingen — Nash P.
- 1207. Paul Hamre, Fyllingen — Plymouth L.
- 1208. Nils N. Fredheim, Kleppesø — Plymouth P.
- 1209. Hans Grindheim, Panahammeren — Ford L.
- 1211. Konrad Stetten, Mide — Chevrolet L.
- 1212. Kristian Eide, Kallandsøidei — Reo L.
- 1213. Trygve Sandal, Nesttun — Diamond T. L.
- 1214. Nils Holmedal, Vossestrand — Ford L.
- 1216. Wilhelm Albrechtlsen, Kringsjø — Chevrolet L.
- 1217. Johan Flatekval, Eidslandet — Chevrolet R.
- 1218. Johann Flatekval, Eidslandet — Chevrolet R.
- 1219. Samuel Ljosvold, Nesttun — Ford L.
- 1221. Armand Lillabø, Stord — Fordson L.
- 1223. Meyer Jensen, Laksavåg, drosjeeier — Essex D.
- 1224. Anders Jænehust, Alverstrammen — Studebaker P.
- 1225. Ola Sjursen Handegård, Eidsvåg — Plymouth P.
- 1226. Adolf Thorsen, Kjøkkelvik — Fargo R.
- 1227. Hans Kølbe, Gaupholm — Ford L.
- 1228. Automobilruta Fana—Bergen L/L — Ford L.
- 1231. Nils Haukeland, Sytfield — Fargo L.
- 1232. Ole Mikkelson, Myde — Chevrolet L.
- 1233. Håversethun & Nybø, Nesttun — Ford P.
- 1235. Fridthjof Sunde, Uskedal — Studebaker P.
- 1236. Henrik N. Askeland, Manger — Studebaker P.



1238. Erik Nordland, handelsmann, Bratholmen — Diam T. P.  
 1239. Haltdan Blom Bakke, glassmester, Minde — Erskine P.  
 1241. Sverre Maurseth, leivestad, Alversund — Chevrolet P.  
 1242. Helge Flaterås, Uven, Os — Fargo I.  
 1243. Einar Nyveit, Tysse i Samnanger — Chevrolet P.  
 1244. Ragnvald Nilsen, Melkeklassen, Fana — Fargo I.  
 1245. Johannes Runhovde, Laksevåg — Ford I.  
 1246. Reidar Nilsen, Laksevåg — Chevrolet L.  
 1247. Ragnvald Nilsen, Melkeklassen, Fana — Graham P.  
 1248. Arne O. Eik, handelsbestyrer, Uskedal — Chevrolet L.  
 1249. Bria Kyle, jordmør, Voss — Buick P.  
 1250. Knut Grimstad, Eidsvåg — Terraplane P.  
 1251. Odd Hagen, Eidsvåg — Dodge D.  
 1253. Krokøide Mjølkelag, Fana — Dodge I.  
 1254. Johannes Nordås, Nestlun — Chevrolet L.  
 1255. Bjørn Midttun, drosjeleier, Nestlun — Hudson D.  
 1256. Ingvald Strømme, Straumsgrend — Chevrolet L.  
 1257. Annanias Skorppe, handelsbeij, Strandvik — H. Dav. M.  
 1258. Henrik Pettersen, Straumsgrend — Chevrolet P.  
 1259. Olav P. Bralland, Eidsvåg — Plymouth P.  
 1260. Karl Stortvedt, Nestlun — Oakland P.  
 1261. Bjarne Myklebust, Uskedal — Plymouth P.  
 1262. Johs. N. Nybø, Høp st. — Ford I.  
 1263. Nils T. Rippe, Nestlun — Chevrolet L.  
 1266. Peder O. Brathun, Rosendal — Dodge I.  
 1267. Johannes Pedersen, Godvik, Loddelfjord — Chevrolet L.  
 1229. Siur Toppe, Morvik i Åsane — Ford I.  
 1270. Simon Andersen, Eidsvåg — Fargo I.  
 1271. Nils og Johs. Tveiters, Tysse i Samnanger — Dodge L.  
 1272. Magnus O. Nordås, Nestlun — Ford J.  
 1273. Tørris H. Guddal, Selmsvåg — Chevrolet P.  
 1275. Borghild Stensaker, læge, Nestlun — Morris P.  
 1277. Ingjald Oldervold, Arland i Samnanger — Diamond T. L.  
 1278. Sverre Fjellbirkeland, Nestlun — Ford I.  
 1279. Ingjald Oldervold, Arland i Samnanger — Chevrolet L.  
 1280. Elias N. Fjellbirkeland, Nestlun — Chevrolet L.  
 1281. Sivart Skår, Eidsvåg — Reo I.  
 1283. Erling J. Helland, Manger — Chevrolet L.  
 1284. Jon J. Berhovde, Hålandsdal — Chevrolet P.  
 1285. Johannes Nordland, Bratholmen — Fargo L.  
 1286. Johs. Overå, kaptein, Minde — Morris P.

1288. Endre Søreide, Nestlun — Chevrolet L.  
 1289. Jon Berhovde, Holdhus — Chevrolet L.  
 1290. Berni Sorland, Urangsvåg — Chevrolet L.  
 1291. Martin Heimli, Kleppstø, — Chevrolet L.  
 1292. Martin Heimli, Kleppstø — Ford L.  
 1293. Mons Frøland, Tysse i Samnanger — Ford P.  
 1294. Edvard Paulsen, Mathopen — Diamond T. L.  
 1295. Askøy Billag A/S, Hauglandhella — Diamond T. R.  
 1297. Berni N. Meland, Melandsvåg — Chevrolet P.  
 1299. Sigvald Gaupås, Ytre Arna, — Harley Davidson M.  
 1300. Hordaland politifammer — Prøvenummer  
 1301. Gustav Schmie, dr. philos., Bønnes i Fana — Mercedes P.  
 1302. Lars Brunborg, Evinger — Ford R.  
 1303. ——— — Ford R.  
 1304. ——— — Dodge R.  
 1305. Elias Haveland, Rådalen — Opel P.  
 1306. Engel O. Åse, Hålandsdal — Overland L.  
 1307. Knut Kvittingen, Tysse i Samnanger — Fargo I.  
 1309. Ivar I. Hordvik, Hordvik — Chrysler P.  
 1310. Bertt Gaupholm, Ytre Arna — B. S. A. M.  
 1311. Siur O. Neshelm, Ygre st. — Ths. Jefery L.  
 1312. Knud Dahl, kjøbmann, Stord — Diamond T. L.  
 1313. Ingebrikt Strømsnes, Nordre Erdal — Ford L.  
 1314. Frannes Kursted, Vossestrand — Ford P.  
 1315. Frannes Kursted, Vossestrand — Buick P.  
 1316. Morten Helland, Filtjar — Buick P.  
 1317. Johannes Hellevang, Fjøsanger — Chrysler L.  
 1318. Adolf Eliassen, Gravdal — Indian M.  
 1319. Andreas Halstensen, Bekkjarvik — Chevrolet P.  
 1320. Ingebrikt Strømsnes, Nordre Erdal — Chevrolet P.  
 1321. Knut Kvittingen, Tysse i Samnanger — Chevrolet P.  
 1322. Edvin Vinsevik, Filtjar — Sudebaker P.  
 1324. Trygve Sandal, Nestlun — Ford L.  
 1325. H. T. Koløen, handelsmann, Koløyholmen — Essex P.  
 1326. Nils R. Haukeland, Syfteland — Essex D.  
 1327. Wilhelm Helland, Koløyholmen — Ford L.  
 1328. Nordhordland komm. kraftlag, Alversund — Opel P.  
 1329. Nils Th. Moberg, Os — Chevrolet L.  
 1330. Lars Nøndtvedt, lærer, Modalen — Ford P.  
 1331. Hans Gjerde, Sandulen, Nestlun — Chevrolet L.  
 1333. Severin Eskeland, rektor, Stord — Ford P.

1334. Olaf Mo, Modalen --- Chevrolet L.  
 1335. Modalen Billag, Modalen --- Chevrolet L.  
 1336. Sigurd Vik, tannlagge, Nestlun --- Opel P.  
 1337. Lars Smørås, Nestlun --- Dodge L.  
 1338. Karl Heggland, Os --- Chevrolet L.  
 1339. Eli I. Heldal, Heldalen i Fana --- Chevrolet L.  
 1340. Oscar Solem, Uhhella --- Chevrolet L.  
 1342. Laksevåg Forbruksforening, Laksevåg --- Studebaker L.  
 1343. Laksevåg Forbruksforening, Laksevåg --- Chevrolet L.  
 1344. Magnus Dalland, Manger --- Chevrolet L.  
 1345. Arbold Hagen, Kjøbmann, Eidsvåg --- Chevrolet P.  
 1346. E. Skare, Eidsvåg --- Reo P.  
 1348. Brikt Briktsen, Rosendal --- Indian M.  
 1351. Brita H. Tjilling, Voss --- Monett M.  
 1352. Olav Rogde, bygnmeister, Voss, (drosjeleier) --- Studeb. D.  
 1353. Nidolf Saetre, drosjeleier, Mathopen --- Essex D.  
 1354. Anton Rein, handelsmann, Skjersand --- Ford L.  
 1355. Øyvind Thuen, Fantoft --- Nash L.  
 1356. Edvard Selvik, Salhus --- Diamond T. L.  
 1357. Karl K. Rippe, Nestlun --- Ford L.  
 1358. Søre Nesets Gardbrukarlag, Os --- Dodge P.  
 1359. Hans Tjellestad, Slend --- Chevrolet L.  
 1360. Nils Lækven, Hauge i Os --- Mercedes P.  
 1361. Fløyvåg Bruk, Laksevåg --- Ford L.  
 1362. Nils Bratland, Holen, Laksevåg --- F. N. M.  
 1363. Olaf A. Kvamme, Vossestrand --- Chevrolet R.  
 1364. Lars Mjelde, Nestlun --- Opel P.  
 1365. Hans Møllerup, Store Milde --- Chevrolet L.  
 1366. Nils Møllerup, Store Milde --- Chevrolet L.  
 1369. Rasmus Dyb, Nygård, Laksevåg --- Studebaker L.  
 1371. John B. Sleen, Uppheim --- Ford L.  
 1372. Lyssefjorden Nye Billag, Os --- Ford P.  
 1373. Sverre Hylleseth, Damsgård --- G. M. C. L.  
 1376. Henrik Lavik, Lundegrend, Tynes --- Chevrolet R.  
 1377. Knut Grønnsdal, Trengereid --- Nash P.  
 1378. Sigurd Liland, hotelleier, Bulken --- Buick D.  
 1379. Viking Smørtfabrikk, Eikelandssosen --- International L.  
 1380. Sverre Berland, Tysse i Samnanger --- Ford P.  
 1381. Johannes Eikeland d. y., Eikelandssosen --- Ford L.  
 1382. H. Platon & Co., Hop --- Opel P.  
 1383. Hans Elektrisitetsforsyning --- Ford P.

1384. Ivar Thorsheim, Melandsvåg --- Essex R.  
 1386. Ole Bell, Blomsterdalen --- Ford L.  
 1387. Odd og Nils Rønhovde, Hylkje --- Essex P.  
 1388. Bondenungdomslaget, Selvik i Fana --- Ford L.  
 1389. Alfred L. Søvik, Søreidfrend --- Ford L.  
 1390. Odd Mellingen, Steta, Lindås --- Essex P.  
 1392. Olga Fyllingen, Fyllingen --- Ford L.  
 1393. Nils K. Erdal, Heldal i Fana --- Chevrolet P.  
 1396. Ingvald J. Frolveth, Kallandseidet --- Reo P.  
 1397. Ingvald J. Frolveth, Kallandseidet --- Chevrolet L.  
 1398. Olav J. Stalheim, Vossestrand --- Ford R.  
 1399. Eivind O. Lepsoe, drosjeleier, Os --- Plymouth D.  
 1400. Clara Magdalone Langeland, frue, Nyborg --- Ford P.  
 1401. Thor J. Landa, Dimmelsvik --- Chevrolet P.  
 1402. A/S Befordring, Alvøy --- Buick P.  
 1403. Karl N. Flaterås, Ulven --- Studebaker L.  
 1404. Sverre Saetre, Minde --- Terraplane P.  
 1405. R. H. Sandvik A/S, Hop --- Plymouth L.  
 1406. Nils A. Minde, Minde --- Ford L.  
 1407. Sigurd Sandven, Kallandseidet --- Chevrolet L.  
 1410. Peder P. Tolland, drosjeleier, Os --- Chevrolet D.  
 1411. Andreas L. Lillevedt, Nestlun --- Chevrolet L.  
 1412. Ingvald Geille, Voss, drosjeleier --- Buick D.  
 1414. Karl O. Rønhovde, Ytre Arna --- Diamond T. L.  
 1415. H. Vassstrand, prest, Haus --- Chevrolet P.  
 1416. Anton N. Ild, Dale i Bruvik --- Chevrolet L.  
 1418. Olaf I. Apelthun, Nestlun --- Chrysler L.  
 1419. Mons A. Rølland, Haukeland st. --- Chevrolet L.  
 1420. Martinus Birkeid, automobilforh., Fjøsanger --- Prevenir.  
 1421. Per Braaten, fotografr, Voss --- Citroen P.  
 1422. John Holdhus, Eikelandssosen --- Chevrolet R.  
 1423. Kristian Field, gartner, Heldalen i Fana --- Oakland L.  
 1424. John Holdhus, Eikelandssosen --- Tjibenger L.  
 1425. Olav T. Rippe, Nestlun --- Ford L.  
 1426. L/L Fusa Billag --- Chevrolet R.  
 1427. Martin Skjeie, Seimfoss --- Ford L.  
 1428. Bergen og Opland Margarinfabr., Nygårdsvik --- Chyl. L.  
 1430. Jens Moos, Straumsgrend --- Chevrolet P.  
 1431. Thomas T. Nordvik, Årland i Samnanger --- H. Davids, M.  
 1432. Eügel Tolland, Frøylandsdal --- Ford L.  
 1433. Gabriel Alvær, Olaf Jordal, Alversund --- Plymouth R.

## NESTTUN BILREKVISITA

INNEH. JAKOB MIDTUN

### Shell Bensinstasjon

"Kelly" dekk og slanger i ku-  
ranle dimensjoner stadig på lager  
Særdeles godt utvalg i  
Bilrekvisita.  
Tennpluggprøveapparat for  
prøving av Tennplugg.  
Batteriladestasjon.  
Telefon 52225

1434. John E. Seim, Lakseviåg — Buick P.  
1435. Anders O. Stokke, Trengereid — Ford L.  
1436. L./I. Fusa Billag — Chevrolet R.  
1437. Signy Saannun Schmidt, Nalland — Ford P.  
1438. Alf Hartem, læge, Voss — Chevrolet P.  
1439. Magnus Thunestvedt, Haus — Austin P.  
1440. Sam. Wallace, kjemigraf, Minde — Morris P.  
1441. Alfred Skogseth, Sunde — Chevrolet L.  
1443. Ingvolf Baugstø, Skaffå, Bruvik — Harley Davidson M.  
1444. Mons A. Njefelde, handelsmann, Indre Arna — Ford P.  
1446. Johannes Hatland, Follandsvåg — Harley Davidson M.  
1447. Askøy kommune — Chevrolet L.  
1448. Kr. Berg, Kr. Aardal, Haukeland st. — Chevrolet L.  
1449. Knut Henjum, drosjeleier, Voss — Studebaker D.  
1449. Ivar A. Melve, Voss — Studebaker D.  
1450. Gustav Aasgaard, lunnlege, Ytre Arna — Opel P.  
1451. Håkon Vestbøstad, Filjar — Chrysler P.  
1453. S. A. Steinsvik, oppsynsmann, Fana — Austin P.

## Nordtorp Pensjonat

anbefales

4 min. fra dampskibskai.  
Like ved broen.

Telefon nr. 12

Norheimsund

1454. Knut Urang, Olaf Østensen, Bremnes — Chevrolet L.  
1455. Ernst Eismann, Eidsvåg — Opel P.  
1456. Sverre Jørgensen, Nygård, Lakseviåg — Chrysler P.  
1457. Kr. Hjemdal, byggmester, Os — Studebaker P.  
1458. Bjarne Berentsen, Ytre Arna — Indian M.  
1460. Rolf Ramsdal, Fjøsanger — F. N. M.  
1461. Martin Myrdal, Nestlun — Chevrolet L.  
1462. Kjell L. Skjerheim, Vossestrand — Francis Barnett M.  
1463. Trygve Lie, Dale i Bruvik — International L.  
1464. Dale Fabrikker A/S, Dale i Bruvik — Ford L.  
1465. Ingvald Myrdal, Nestlun — Chevrolet L.  
1466. John Ukvime, drosjeleier, Voss — Ford D.  
1469. Ole Olsen Tølland, fjøsmester, Nestlun — Chevrolet L.  
1470. Olaf Røe, læge, Ytre Arna — Pontiac P.  
1471. Jakob Farestvedt, Voss — Ford L.  
1472. Peter Johan Olesen, lensm, fullm., Mangner — Opel P.  
1473. A/S Arna Trælastforretning, Ytre Arna — Morris L.  
1474. Bjarne Lønganger, Os, drosjeleier — Chrysler D.  
1475. Jakob Farestvedt, Voss — Ford R.  
1478. Arthur Haugland, Strømme i Fana — F. N. M.  
1479. Kristian Simonsen, Rubbestadssel — Jones M.  
1480. John L. Hjeltestad, Rådalen — Ford L.  
1481. Olav Nybø, Kleppesø — Ford P.  
1483. Nils T. Frolvædt, Vaksdal — Chevrolet L.  
1484. Gustav Tølland, Sunde — Chrysler P.  
1485. Alfred Akre, Strandvik — Chevrolet P.  
1486. Svei K. Kyte, Voss — Studebaker L.  
1487. Edward Rossland, Herdla — Indian M.  
1488. Anders Gjøstein, Voss — D. K. W. M.  
1489. Karl Olav Andersen, Voss — Jones M.  
1490. J. I. Dale, Paradis — Studebaker P.  
1491. Andreas Andersen, Eidsvåg — Harley Davidson M.  
1492. Knut Solberg, Indre Arna — Ford P.  
1493. Olav Rød, Stend — Chevrolet L.  
1494. Lars O. Heggernes, Hjelmas — Jones M.  
1495. Gustav Tølland, Sunde — Chevrolet P.  
1496. Gustav Tølland, Sunde — Chevrolet L.  
1497. Hans Grindheim, Fanahammeren — Bedford L.  
1498. Gustav Tølland, Sunde — Ford L.  
1499. Berfin Olsen, Stationsvei 5, Lakseviåg — G. M. C. L.  
1500. B. Trondsen, ing., Fyllingen — Nash P.

1502. Birger Rogstad, Paradis — Chevrolet l.  
 1503. Karl Gåssand, Os — Opel P.  
 1504. Gerhard Kahrs, Høy — Plymouth P.  
 1505. Finn Rogstad, Paradis — Ford P.  
 1506. Birger Rogstad, Paradis — Hudson P.  
 1507. Edvard Paulsen, Mathopen — Chevrolet l.  
 1508. Edvard Paulsen, Mathopen — Diamond T. l.  
 1509. Mons N. Dyngeland, Nestlun, Chevrolet l.  
 1510. Anders N. Skjælde, fendrik, Indre Arna — Harl. Dav. M.  
 1511. Ingvald Larsen, Vaksdal — Chevrolet l.  
 1512. Steffen M. Mjælde, veivokter, Haukeland st. — Dodge l.  
 1513. Halvor Lyngbø, Kallandsetid — Ford l.  
 1514. Sverre S. Dyngeland, Fjellbirkeland, Nestlun — Oakl. P.  
 1516. A. O. Rekke, Bulken — Durant M.  
 1517. Svein Sandal, Nestlun — Diamond l.  
 1520. Lars Skorpen, Rosendal — Ford P.  
 1521. Magnus Hjortland, Nyborg — Dodge l.  
 1522. Nils I. Støle, Uggdalssetid — Chevrolet P.  
 1523. Nils N. Midtun, Blomsterdalen — Opel l.  
 1524. Johannes Børdal, Tysse i Samnanger — Chevrolet l.  
 1525. Bertin Tvedt, Os — Studebaker l.  
 1527. Fredrik I. Dyrdal, Voss — Studebaker l.  
 1528. Olaf Stållen, Alvøy — Chevrolet l.  
 1530. Lars Skorpen, Rosendal — Chevrolet P.  
 1535. Odd Allers Nilssen, Fjøsanger — Studebaker P.  
 1537. Magnvald Hauge, Valestrandfossen — Fargo l.  
 1538. Harald Severud, komponist, Fjøsanger — Buick P.  
 1539. Harald O. Kvanne, Ytre Arna — Chevrolet P.  
 1540. Lars O. Rognø, Voss — Volvo l.  
 1542. Nestlun—Osbanen A/S — Dodge R.  
 1543. Alf Bonde, direktør, Ytre Arna — Studebaker P.  
 1544. Steffen Olsen, handelsmann, Hylkje — Chevrolet l.  
 1545. Per Ugulen, drosejeier, Minde — Dodge D.  
 1546. Conrad Mohr, Fjøsanger — D. K. W. M.  
 1547. Per Ugulen, Minde — Hudson P.  
 1548. Albert Andersen, Alvøy, drosejeier — Chevrolet D.  
 1549. Gunnar Nesse, Lonevåg — International l.  
 1550. Erik Kvanne, Urland st. — Chevrolet l.  
 1551. Arne Gjøen, Hålandsdal — Chrysler P.  
 1552. Ole Hohhanvik, Ufrangsvåg, Bremnes — Chevrolet l.  
 1554. Arthur Pedersen, Ytre Arna — Studebaker P.

1555. Nils Hjelmealand, Dimmelsvik — Chevrolet l.  
 1556. Kristian Stølen, Haslestrand — Chevrolet P.  
 1557. Thor Hjelmealand, Dimmelsvik — Chevrolet P.  
 1558. Erling I. Espeland, Blomsterdalen — Indian M.  
 1559. Gustav Hylkje, Hylkje — Ford l.  
 1560. J. H. Smitt, distriktlæge, Nestlun — Morris P.  
 1561. Lars Sætre, Voss — Harley Davidson M.  
 1562. Johan Flatekval, Eidslendet — Chevrolet R.  
 1564. Paul J. Rå, Rådalen — Chevrolet l.  
 1565. Modalen Bilfiag, Modalen — Fargo R.  
 1566. Jakob Visle, slakter, Voss — Arriel M.  
 1567. Arne Helle, Rosendal — Nash R.  
 1568. Ingvald Hordvik, smed, Hordvik — Erskine P.  
 1570. Einar Birkeland, disponent, Strømme — Essex P.  
 1571. Magnus Stortid, Indre Arna — James. M.  
 1572. Kristian Øgård, Helledal i Fana — Ford l.  
 1573. Modalen Bilfiag, Modalen — Chevrolet l.  
 1574. Modalen Bilfiag, Modalen — Ford R.  
 1575. Amund Lilabø, Stord — Studebaker P.  
 1576. Hans Akre, Strandvik — Buick R.  
 1577. Lars Borge, Espeland st. — Harley Davidson M.  
 1579. Gustav Eikemo, Follererøyhamn — Jones M.  
 1583. Carl B. Sandven, Kallandsetid — Chevrolet l.  
 1584. Gottlieb Christensen, Minde — Citroen P.  
 1586. Ossian Sars, Fjøsanger — Cleveland M.  
 1588. Ole Ones, Isdalstøi — Jones M.  
 1590. Victor I. Bjørsvik, Espeland st. — Indian M.  
 1591. Lars og Håkon Grimstad, Søreidgrend — Chrysler P.  
 1592. Ella Skjold, Nestlun — Chevrolet P.  
 1594. Ingolf Babus, Os — Studebaker P.  
 1599. Lars O. Bjørge, Fyllingen — Buick P.  
 1600. Haldor Haldorsen, Minde — Opel P.  
 1601. Knut I. Skår, Loddelfjord, drosejeier — Chrysler D.  
 1602. Georg Nygård, Laksevåg — Buick P.  
 1603. Einar Eikanger, Eikangervåg — Harley Davidson M.  
 1605. Olaf B. Småland, Lonevåg — Harley Davidson M.  
 1606. Magnus Solberg, Lonevåg — Harley Davidson M.  
 1608. Veianleggjet Rogaland grense Kinsarvik Eide, Stord — Arriel M.  
 1609. Ludv. Gjesdal, glassmester, Nestlun — Chevrolet l.  
 1610. Aksel Selberg, Voss — Ford l.

1611. Alfred O. Vevle, Ytre Arna — Indian M.  
 1612. John Høivik, Frekhaug — Harley Davidson M.  
 1613. Alf Morten Hødenstad, Voss — A. J. S. M.  
 1614. Ingvard Svendsen, Øvre Holen, Laksevåg — Intern. I.  
 1615. Risnes-Kalk A/S, Trengereid — Studelaker I.  
 1617. Lars Skorpen, Rosendal — Chevrolet I.  
 1618. Torkel O. Fagnastøl, Voss — Reo I.  
 1619. Johan Vabø, Vågsøidet — Chevrolet I.  
 1621. Karl Rølland, Haus — Diamond T. I.  
 1623. Anna Dolvik, Strømme i Fana — Chevrolet I.  
 1624. Arne Rafdal, Lønevåg — Essex P.  
 1626. Nils Myrdal, Eidsvåg — Ford I.  
 1627. Samuel J. Erdal, Nestlun — Ford I.  
 1630. Andreas Berhove, Holdhus — Ford I.  
 1631. Harald J. Nygård, Salthus — Ford I.  
 1633. M. Aaland, inspektør, Indre Arna — Ford P.  
 1634. Nils Norheim, Alversund — De Soto P.  
 1635. Brynjulv I. Veltje, d. y., Bulken — Citroen R.  
 1636. Hugo Mowinckel Nilsen, agent, Hopp — Meredes P.  
 1637. Ole S. Oppdal, Anders Løite, Uggdalseidet — Chevrolet P.  
 1638. Olaf Nettleand, Kallandsøidet — Chevrolet I.  
 1639. Arne Skår, Nestlun — Harley Davidson M.  
 1640. Ole S. Oppdal, Anders Løite, Uggdalseidet — Chevrolet I.  
 1641. Brynjulv I. Veltje jr., Bulken — Citroen R.  
 1642. John, Høngen, handelsmann, Bulken — Ford I.  
 1643. Elias M. Hammersland, Søreidgrend — Chevrolet P.  
 1644. Knut L. Sellevold, Alverstrømmen — Dodge P.  
 1645. Daniel Haugsdal, Skjold, Nestlun — Chevrolet I.  
 1646. Rolf og Aksel Guldrandsen, Nygårdsvik — Matchless M.  
 1648. Johan Haugland, Ytre Arna — Chevrolet I.  
 1649. Olaf Herfindal, Frotveit, Kallandsøidet — Chevrolet I.  
 1650. Brit T. Kyle, Voss — Erskine P.  
 1651. Nestlun—Osbanen A/S — Volvo I.  
 1652. Finn Knutsen, ing., Frøylandsdal — Ford P.  
 1655. Konrad Tvedt, Sandven, Kallandsøidet — Ford I.  
 1656. Ole Hagen, Frekhaug — D. K. W. M.  
 1657. Ingolf Borge, sogneprest, Fjell — Ford P.  
 1658. Paul Haugsdal, lærer, Kallandsøidet — Opel P.  
 1659. Ludv. Klåstad, sogneprest, Lindås — Opel P.  
 1660. Gunnar Flåtten, sogneprest, Os — Chevrolet P.  
 1661. Andr. Pflisram, Voss — Dodge I.

1662. Jadar Margarinfabrikk, Nestlun — Ford I.  
 1663. Ingvald Hjeltnad, Syffeland — De Soto P.  
 1664. Arne Olsen, Lødderjord — Ford I.  
 1665. Fritz Helsvig, Fantoff, Minde — Opel P.  
 1666. Fritz Helsvig, Fantoff, Minde — Ford P.  
 1667. Olaf Kaland, Stammeshella — Ford I.  
 1668. Ingelbrigt J. Fanavoll, Stend — Chevrolet I.  
 1669. Leif Reed Larsen, skibstøder, Minde — Plymouth P.  
 1670. Ole Langeland, Ytre Arna — Studelaker I.  
 1672. Olaf Thorsheim, Melandsvåg — Chevrolet I.  
 1673. Ingjald Tveita, Hålandsdal — Chevrolet I.  
 1674. Thor Landa, Dimmelsvik — Rockne P.  
 1676. Ingjald Tveita, Hålandsdal — Reo R.  
 1677. Thor Landa, Dimmelsvik — Chevrolet R.  
 1678. Gunnar Kvarekval, Ytre st. — Ford I.  
 1679. Elias Nygård, Nygård, Laksevåg — Ford I.  
 1680. Strykær Hirth, Voss — Royal M.  
 1681. Bjarne Lyssand, Os — Hansa P.  
 1682. Bjarne Lyssand, Os — Fargo I.  
 1683. Nordahl E. Wallem, skibstøder, Eidsvåg — Packard P.  
 1684. Torbj. Tveit, malermester, Os — Opel P.  
 1689. T. Haugen, Absalon Førde, Møn, Voss — International I.  
 1691. Erik B. Vinje, Ytre st. — D. K. W. M.  
 1693. Alfred Tolland, Tysse i Samnanger — Chevrolet P.  
 1694. Osvold Tolland, Tysse i Samnanger — Chrysler P.  
 1696. Ludv. Clausen, Breistein — Matchless M.  
 1697. Samnanger Mineralvandreri, Årland — Essex P.  
 1698. Karl Olsen, Espeland st. — Chevrolet I.  
 1699. Sievard O. Blindheim, Nyborg — Pontiac P.  
 1700. Johannes Moberg, Kuven, Os — Essex P.  
 1701. Bruno Røseche, drosjeleier, Håkonshella — Chrysler D.  
 1705. Olav Melkild, skoleinspektør, Nestlun — Opel P.  
 1707. G. Ausgaard A/S, Ytre Arna — Ford I.  
 1708. Ole Anton Hjortland, Nyborg — International I.  
 1709. Brigt Madsen, Rubbestadneset — Morgan M.  
 1710. Asbjørn Dale, Stord — Opel P.  
 1711. Kristen Endresen, Bremnes — Oldsmobile P.  
 1712. Anders Tørresen, Vaksdal — Hudson P.  
 1714. Hans Gorsvik, Espeland, st. — Harley Davidson M.  
 1716. Andreas T. Haukeland, Blomsterdalen — Ford I.  
 1717. Martin Heimli, Kleppstø — Ford I.

1718. Gustav Birkeland, drosjeleier. Håsteinsgt. 32, Laksevåg — Plymouth D.
1719. Trygve Drange, Os — Francis Barnett M.
1720. Karl Johannessen, ingr., Hylkje — Chevrolet P.
1721. Ingvald Skjete, Rådalen — Ford L.
1722. Knut Vinje, Ygre st. — Fordson L.
1723. Bjørne Håvik, Sunde — Chevrolet P.
1724. Olav H. Fagnastøl, Voss — Chevrolet L.
1725. Lars Gravdal, Sunde — All American L.
1726. Arthur Birkeland, Blomsterdalen — Singer L.
1727. Johs. Solem, lægje, Flørvåg — Austin P.
1728. Nils Åse, baker, Isdalsst. — Ford L.
1729. Andt, Brakstad, Fridthjof Stursen, Mindev. 61 — Essex P.
1730. Odd Bjeland, Stord — Ford L.
1732. Johan Engelsen, Stord — F. N. M.
1733. Olav H. Helland, Eikekandosen — Chrysler P.
1734. Herman Gravdal, Sunde — Tempo M.
1735. Oliver Haugland, Os — E. N. M.
1736. M. Alvik, Nymark — Essex P.
1737. Mathias Valen, Kinnarevik — Ford P.
1738. Ole J. Heggernes, Hjelmas — Essex P.
1739. Hans Grindheim, transport, Slend — Fargo L.
1740. Hans Husa, Dimmelsvik — Nash P.
1741. Sigurd Johannessen, Syfteland — Opel P.
1742. Lars L. Henne, Kallandsædel — Chevrolet L.
1743. Sigurd Neass, Strømme i Fana — Indian M.
1744. Magnus Eikanger, lensm. fallm., Salthus — Essex P.
1745. Andt. Nilsen, fabrikkleier, Salthus — Dodge P.
1746. Bjørne Mjålvold, Lillebergen — Ford L.
1747. Anders J. Kvale, Voss — Chevrolet L.
1748. Bergens Tricolagefabrik, Ask — Ford L.
1751. Laksevåg Forbrikforening, Laksevåg — Chevrolet L.
1752. Børnl K. Nygård, Fredheim, Kjøkkelvik, drosjeleier — Chrysler D.
1753. Ragnar Larsen, garntner, Fjøsanger — Indian M.
1754. Nikolai Holm, Kallandsædel, Harley Davidson M.
1755. Torstein Alsaker, disponent, Minde — Chevrolet P.
1759. Henry Johannessen Vefås, Manger — Studebaker P.
1760. Arne H. Skage, Soreidgrend — Diamond T. L.
1762. Ivar Sæheim, Nyborg — Ford L.
1763. Sigurd Eck, lægje, Voss — Chevrolet P.

1764. Jakob Raudeberg, Blomsterdalen — Ford L.
1765. Sigurd Nytræet, Os — Douglas M.
1766. Harald Knarvik, Fyllingen — B. S. A. M.
1767. Leif Albrektssen, telegrafium., Hjelleslad — Citroen P.
1768. Johs. N. Tolland, Nestlun — Chevrolet L.
1769. Otto Haukås, Hjelmas — Chevrolet L.
1773. Ingebrigt Helland, Eikekandosen — Ford P.
1774. Hordaland Vegstell — Federal L.
1775. Mons Grindheim, Minde — Chevrolet L.
1776. Hordaland Vegstell — Studebaker L.
1777. Sverre Nytræet, Tyssse i Samnanger — Reo L.
1778. Hordaland Vegstell — Tilhenger, L. Isachsens.
1779. Aksel S. Gjen, Hålandsdal — Plymouth P.
1780. Rasmus Balhus, Kallandsædel — Chevrolet P.
1784. Peder Sundsbak, Eidsvåg — Overland P.
1786. Peder S. Bergkvist, kjøbmann, Voss — Chevrolet L.
1787. Paradis Bilverksted, Paradis — Chevrolet P.
1789. Hordaland Ysteri, Voss — G. M. C. L.
1792. Konrad T. Nilsen, Nestlun — Bedford L.
1794. Torger Hansen Preihaug, Stord — Plymouth P.
1795. Olav Strømnes, distrikthef, Eidsvåg — Opel P.
1797. Lars N. Skram, handelsm., Nygård, Laksevåg — Ford L.
1798. Birger Verlo, Indre Arna — Fordson L.
1799. Birger Lærum jr., lægje, Voss — Chevrolet P.
1801. Einar Håland, Høldal i Hosanger — Fiat P.
1802. Olaf Nannivædi, Askeland i Manger — Ford P.
1803. Martinus N. Grindheim, Manger — Chevrolet L.
1805. John Robertstad, Urangsvåg — Coventry M.
1807. Andt. Myhr, Soreidgrend — Ford L.
1809. Olav T. Fliserram, Vinje i Vossstrand — Ford L.
1810. Olav Kolliveit, Åstvedt — Chevrolet P.
1812. Martin Rongved, Rådalen — Chevrolet L.
1814. Johan M. Fyllingen, Fana — Chevrolet L.
1815. Anton Bj. Strømme, Strømme i Fana — Nash L.
1816. Paul Tangen, Nygård, Laksevåg — Matchless M.
1818. Egil Karlson, drosjeleier, Jansonsgt. 6, Laksev. — Buick D.
1820. T. H. Kleivdal Lærfabrik A/S, Laksevåg — Adler P.
1821. Lars O. Vadla, Os — Chevrolet L.
1823. Lars Espeid, Nyborg — Chevrolet L.
1825. Gustin Larsen, Frøylandsdal — Opel P.
1827. A/S Oslerøy Billag — Plymouth R.

1829. Rasmus Løvås, Fyllingen — Chevrolet l.  
 1830. Wilhelm Albrechtson, Kringstjå — Buick P.  
 1831. Wilhelm Sjøvold, handelsmann, Nessjøen — Chevrolet l.  
 1832. Nils S. Bruvik, Bruvik — Diamond T. l.  
 1833. Ivar Ringheim, Voss — Studebaker l.  
 1834. Olaf Knutsen, Øvre Fyllingen — Chevrolet l.  
 1837. Fredrik Lund, Kallandseidet — Chevrolet P.  
 1838. Bernhard Østensen, Urangsvåg — Dodge P.  
 1839. Karl Dyngeand, Jansogst. 24, Laksevåg — Essex P.  
 1841. Einar Steffensen, Oldernes, Laksevåg — La Fayette P.  
 1844. Erhard Jitke, gårdbruker, Kallandseidet — Chevrolet l.  
 1845. Nils Toppe, Mjølkeråi — Ford l.  
 1846. Raffineringsverket A/S, Bysheim i Hosanger — Chvl. l.  
 1847. Jakob Seitre, disponent, Nygård, Laksevåg — Pontiac P.  
 1848. Johan Både Høyde, Rosendal — Plymouth P.  
 1849. Anfin Vabø, Vågseidet — Indian M.  
 1850. Lauritz Rambjørg, Hop st. — Ford P.  
 1852. Karl A. Nilsen, overlærer, Fjøsanger — Studebaker P.  
 1855. Helge Bergfjord, Nygårdsvik — B. S. A. M.  
 1856. Bertinus Larsen, Stord — Chevrolet l.  
 1857. Johannes H. Lillevedt, Nestlun — Packard l.  
 1859. Fredrik Mowinckel, Åstvedt — Buick P.  
 1861. Andreas Heldal, Hop — Sarrola M.  
 1863. Ole J. Gaupås, Ytre Arna — Essex P.  
 1865. Jens Hammersland, Strømme i Fana — Buick P.  
 1866. Jens Hammersland, Strømme i Fana — Oakland P.  
 1868. Ingemar Presthus, Ølve — Studebaker P.  
 1869. Johan O. Sundland, Hylkje — Chevrolet l.  
 1870. Gustav Stamnes, disponent, Nestlun — Ford P.  
 1872. Håkon M. Kronheim, Espeland i Fana — Chevrolet l.  
 1873. Kristian Skuldstad, Henrik Jensen, Kringstjå — Fargo l.  
 1874. Nils Håland, Øvre Holen, Laksevåg — Dodge l.  
 1875. Olav Åse, Isdalsløi — Studebaker P.  
 1876. Lars Martin Larsen, Hjeltestad — Chevrolet P.  
 1877. Andreas Tveiten, Valestrandfossen — Chevrolet l.  
 1878. Olaf I. Lund, Kallandseidet — Chevrolet P.  
 1879. Gunnar Sortland, Rubbestad — International l.  
 1880. Malvin Magnussen, smed, Eidsvåg — Dodge M.  
 1881. Hans Nordbø, Garnes — Buick P.  
 1883. Andreas Tveiten, Valestrandfossen — Chevrolet l.  
 1884. Ingvald Oldervold, Årland i Samnanger — Opel P.

1886. Karl Karlson, Fyllingen — Ford l.  
 1887. Nils K. Veka, Bulken st. — Chevrolet l.  
 1888. H. H. Solberg A/S, Tysse i Samnanger — Dodge P.  
 1889. Gustav Klyve, Os — Morris l.  
 1890. Andreas Skjondal, Trengereid — Ford P.  
 1892. Magnhild Paulsen Nødtvedt, Nestlun — Chevrolet l.  
 1893. Jakob J. Skage, Blomsterdalen — Chevrolet P.  
 1894. Arthur Herfindal, Trengereid — Graham P.  
 1895. Dale og Bergsdalens Billag A/S, Dale i Bruv. — Intern. R.  
 1896. Thomas I. Sandal, Kallandseidet — Chevrolet l.  
 1897. Meyer Jensen, Laksevåg — Harley Davidson M.  
 1898. N. Årestrup, revisor, Paradis — Mercedes P.  
 1899. Eivind Lølsberg, Eidsvåg — Harley Davidson M.  
 1901. Jørgen B. Faye, avdelingschef, Hop — Opel P.  
 1902. Alf Soyland, kjøpmann, Voldene, Damsgård — Opel P.  
 1903. Gunnvald Sørstrømmen, Lysefjorden — A. C. E. M.  
 1904. Einar Håland, Heldal i Hosanger — Chevrolet l.  
 1907. Rasmus P. Meling, Rubbestad — Panther P.  
 1908. Nikolai H. Birkeland, Blomsterdalen — D. K. W. M.  
 1912. Martinus Fyllingen, Fyllingen — Chevrolet l.  
 1915. Andreas Bakke, Gaupholm — D. K. W. M.  
 1916. Kristoffer Bønes, Bønes i Fana — Ford P.  
 1921. Mathias Trå, Skulestadmo, Voss — D. K. W. M.  
 1922. Torolv Øvstun, Dale i Bruvik — Dodge l.  
 1923. Olaf Askeland, Hagavik — F. N. M.  
 1925. Anders Olshes, handelsmann, Skatfå — Harl. Davids. M.  
 1927. Nils Erstad, Valestrandfossen — Harley Davidson M.  
 1928. Kåre Garnes, Garnes st. — International l.  
 1930. Olav Gullaksen, Hylkje — Chrysler P.  
 1931. Lauritz J. Miljeteig, Finnås — Harley Davidson M.  
 1932. Gregorius Henriksen, Ytre Arna — Fargo l.  
 1933. Peder Salbuvik, Kallandseidet — Rugby M.  
 1934. Søre Nesels Gardbrukarlag, Os — Dodge l.  
 1937. Kåre Gams Steine, Darnsgård — Ford P.  
 1938. David Garmann, Blomsterdalen — Chevrolet l.  
 1939. Simon S. Lone, Lonevåg — Willys P.  
 1940. Andreas Haneborg, Hop st. — Ford P.  
 1943. Ivar Bjørsvik, handelsmann, Bjørsvik — Chevrolet l.  
 1944. Lars O. Berge, Os — Harley Davidson M.  
 1945. Loddelfjord komm. Elektrisitetsforsyning — Federal l.  
 1946. Løf N. Tillestad, Stend — Chevrolet l.

1947. Bård Haugarvold, Hålandsdal — Oldsmobile P.  
 1948. Lorents Johnsen, Soråsmyr i Fana — Fiat P.  
 1949. Nestlun Samvirkeing, Nestlun — Chevrolet L.  
 1950. Kristian A. Erdal, Nestlun — Ford L.  
 1951. Ole Tverberg, Haugsdal i Masfjorden — Chevrolet L.  
 1952. Odd Juvik, Haugsvær i Masfjorden — Ford L.  
 1953. Leif J. Økland, Norstrønen i Os — Chevrolet P.  
 1954. Sverre P. Våge, Tysse i Samnanger — Jones M.  
 1955. Martin Fjellveit, Kallandsæid — Chevrolet L.  
 1956. Fana Forbruksforening, Stend — International L.  
 1958. Harald Mildestveit, Grimseide — Chevrolet P.  
 1960. Erling Torkildsen, skibsreder, Hop st. — Plymouth P.  
 1963. Birger Eriksen, Søreidgrend — Chevrolet L.  
 1965. Nils P. Berge, Malkenes i Tysnes — Plymouth P.  
 1966. Gustav Lunde, Malkenes i Tysnes — Terraplane P.  
 1968. Johs Nordland, Brauholmen — Fargo P.  
 1969. Inge Arbakke, Nymark, Tysnes — Ford L.  
 1971. John Pedersen, kjøbmann, Fjøsanger — Opel P.  
 1972. A/S Eidsvåg Fabrikker, Eidsvåg — G. M. G. L.  
 1973. Olaf Clausen, avd.chef, Nestlun — Opel P.  
 1974. Andy Solheim, Seibvåg — Plymouth P.  
 1975. Einar og Nils Bontveit, Kallandsæid — Chevrolet L.  
 1976. Bernhad Hansen, Simonsvik — Essex P.  
 1977. Magnus Hagen, Frekhang — Buick P.  
 1978. Erling Selemyr, Skålevik — Ford L.  
 1980. Erik Krammen, Voss — Chevrolet L.  
 1981. Amund Urangseter, Rubbetadnes — Chevrolet P.  
 1982. Loris Sevareid, Nessjøen i Fjell — Jones M.  
 1984. Henrik Lavik, Lundegrend — Chevrolet L.  
 1986. Nils N. Lund, Valle pr. Nestlun — N. S. U. M.  
 1989. Karl Grov, lærer, Rommetveit — Husqvarna M.  
 1991. Andreas H. Sygnabære, Reinegrend — Dodge L.  
 1992. Eii Geille, Evanger — Chevrolet L.  
 1993. Finn Wilhelmssen, kjøbmann, Minde — Morris P.  
 1994. Henry Tveiter, løytnant, Voss — Ford P.  
 1995. Gunnar Bradley jr., Fana — Jones M.  
 1996. Fridtjof Sunde, Uskedal — Ford L.  
 1998. Oscar Knutsen, Mathopen — Ariel M.  
 1999. Gunnar Rennestol, Voss — Husqvarna M.  
 2000. Hordaland politikammer — Prevent.  
 2001. Carl Hein Seehuus, Nestlun — Opel P.

2002. Lars Larsen, Fyllingen, — Chevrolet L.  
 2003. Eilif Larsen, Fyllingen — Pontiac P.  
 2004. H. F. Gade, læge, Hagavik — Harley Davidson M.  
 2005. Martin Selvik, entreprenør, Minde — Chevrolet P.  
 2007. Jon Nestås, bokholder, Dale i Bruvik — Chevrolet P.  
 2008. G. Bahus, møbelfabrikk, Nestlun — Studebaker P.  
 2009. Stord Automobilcompagni, Stord — Blitz R.  
 2011. —> — Chrysler R.  
 2012. —> — Brockway R.  
 2013. —> — Diamond T. R.  
 2014. —> — Chrysler R.  
 2016. Oddmund Askeland, Espeland st. — Reo L.  
 2017. Håkon Dale, Fjøsanger — F. N. M.  
 2018. Egil Frønsdal, skibsmekler, Tveiters i Fana — Studeb. P.  
 2019. Bergens festning, Gravdal — Ford L.  
 2020. Axel Karlsen, Haukeland st. — Chevrolet P.  
 2021. Eilert Marås, Stord — Chrysler P.  
 2023. Øyvind Gudmundsen, Hosanger — Ariel M.  
 2024. Håkon Vestbøstad, Fiifar — Chevrolet L.  
 2025. Oscar Andalsvik, Laksevåg — F. N. M.  
 2027. Anton Nilsen, handelsmann, Rommetveit — Plymouth P.  
 2028. Hermann Fjell, Fjell — Chevrolet P.  
 2029. Aif Flesland, Flesland i Fana — Studebaker L.  
 2030. Sigurd Hollekim, Blomsterdalen — Opel P.  
 2031. Børn Stavland, Bremnes — Hudson P.  
 2032. Johannes Søvik, Søreidgrend — Studebaker P.  
 2034. Nils Folgerøy, Folgerøyhamn — World M.  
 2035. Nils A. Storum, Os — Chevrolet L.  
 2039. Martin Lepso, Hagavik — Indian M.  
 2040. Olaf Valle, faglærer, Xtire Arna — Jones P.  
 2041. Bertin Johan Johansen, Nordre Hellevik — Buick P.  
 2042. Finn K. Hamre, Kallandsæid — Ford L.  
 2043. Jakob J. Vassdal, Dale i Bruvik — Diamond T. L.  
 2044. Olav og Alb. Andersen, Alvøy — Ford L.  
 2045. Vermund Hollekim, prest, Indre Arna — Opel P.  
 2046. Arne Engen, Kallandsæid — Buick L.  
 2047. Hilmar Sætre, Seimfoss — Chevrolet L.  
 2048. Ilef Ravndal, kjøbmann, Kråkenes — Studebaker P.  
 2049. Mons Mellingen, Nyborg — Ford L.  
 2050. Lars Natland, Natland i Fana — Ford L.  
 2052. A/S A. Hausvik, Trengereid — Diamond T. P.



## Prestegaards Hotel, Voss

anbefales som et godt og billig opholdssted.

Rimelig pensjonspris.

Elektrisk lys, W. C., bad, robåt.

Telefon no. 15.

Garage.

2054. Daniel Grimsho, Nestlun — Ford I.  
 2057. Hans Rognaldsen, Karenstryd, Damsgård — De Soto P.  
 2058. Torstein Hellesnes, Lensmann, Voss — Studebaker P.  
 2059. Salomon Thorsen, Kleppstø — Plymouth P.  
 2060. Brødrene Srelensmide, Nyhagen, Laksevåg — Daim. T. I.  
 2061. Jakob Haukeland, Jansongården, Laksevåg — Chvl. I.  
 2063. Fru Valborg Fuhrmeister, Nordås i Fana — Volvo P.  
 2064. O. Gundersen, læge, Laksevåg — Morris P.  
 2065. Kristian Samnøen, Sunde — Studebaker P.  
 2066. Wilhelm Christensen, Krokeide — Ford I.  
 2067. Mons E. Haugland, Kallandseidet — Chevrolet I.  
 2068. Ingolf Johannessen, Smørås i Fana — Essex P.  
 2070. John P. Grindevoll, Os — Studebaker I.  
 2071. Haldor Fjellandsbø, Sunde — Chevrolet P.  
 2072. Alf Lygren, Laksevåg — New Hudson M.  
 2073. Lars L. Seim, Voss — Ford I.  
 2075. Fredrik Heggerlveit, Myking — Studebaker P.  
 2076. Herman Vinsand, Voss — Chevrolet I.  
 2077. Andreas Takvam, Frøylandsdal — Indian M.  
 2079. I./L. Indregarrane Billag, Lønningdal, Os — Chevrolet R.  
 2082. Urdal Sandkompani, Holen, Laksevåg — Ford I.

## HOTEL VOSSSEVANGEN

Like ved Vangsvatnet. 2 min. frå stasi.  
 I kl. kjøk. Vakker hage med godt utsyn.

Båt-, bil- og fotturar vert arransjert.

Pensjonspris kr. 5.—, 6.—, 7.— pr. døgn.

2083. Hartvik Jensen, Søreidgrend — Erskine P.  
 2086. Nils Langenes, Haukeland st. — Ford I.  
 2087. Nils Chr. Berg, Hop — Hupmobile P.  
 2088. Mikal A. Middlum, Nestlun — Opel I.  
 2089. Th. Lysgaard, ing., Stord — Terraplane P.  
 2090. Lars T. Flesland, Nordås i Fana — Reo I.  
 2091. Martin J. Vangnes, Nalland i Fana — Chevrolet P.  
 2092. Ludvik Halland, Rommetveit, Stord — Chevrolet P.  
 2093. Malvin Teigland, Nyborg — Chevrolet I.  
 2094. Rasmus Nilsen, tollloppsynsman, Stord — F.N. M.  
 2095. Odd Solem, læge, Nestlun — Adler P.  
 2097. G. Hjertaker, Onarheim — De Soto P.  
 2098. Bernt Hjørland, Nyborg — Rudge M.  
 2099. Trygve Anundsen, Lillebergen — Graham P.  
 2100. Einar A. Erdal, Nestlun — Chrysler P.  
 2101. Sigurd Reistad, Ytre Arna — Indian M.  
 2102. Lars A. Efdal, Nestlun — Chrysler P.  
 2103. Michael Røssland, Sunde — Rockne P.  
 2104. Sinton Reistad, Valestrandfossen — F.N. M.  
 2105. Anton Røssland, Sunde — Chevrolet I.  
 2107. Leif Larsen, Kollveit i Fjell — Ford L.  
 2108. Ole J. Olsen, faglærer, Ytre Arna — Ford P.  
 2111. Alexander Wilson, Domsgård — Opel P.  
 2112. Kristian T. Moberg, Os — F.N. M.  
 2113. Hans E. Haugsdal, Kallandseidet — Ford I.  
 2114. John Halvorsen, Krokeide, Fana — Triumph M.  
 2115. Mons Havre, vaktmester, Nestlun — Ford P.  
 2117. Olav Dyrngeland, byggmester, Nestlun — Opel P.  
 2118. Samuel Grøneng, Kyle, Voss — Jones M.  
 2119. Harald Hjelle, Os — F.N. M.  
 2121. Sigurd Malmannger, lensmann, Rosendal — Tempo M.  
 2122. John A. Folland, Follandsvåg — Ford I.  
 2123. John A. Folland, Follandsvåg — Buick P.  
 2124. Nestlun Bilrekvisita, Nestlun — Ford P.  
 2125. Olav Bahus Nestlun — Rudge M.  
 2126. Magnus N. Blindheim, Ytre Arna — Jones M.  
 2127. Ellen J. Kaland, Kallandseidet — Chevrolet I.  
 2129. Olaf A. Lønningen, Hjeltestad — Chevrolet I.  
 2130. Andr. Jensen Ulysester, Nyborg — Ford I.  
 2131. Fr. W. Friele, depotchef, Paradis — Chevrolet P.  
 2132. Magnus Rivenes, Ytre Arna — Chevrolet I.

2133. Nils J. Thuen, Os — Studebaker L.  
 2134. Bernh. Løtveit, Bruvik — Chevrolet L.  
 2135. Arne Mjelde, Hop — F. N. P.  
 2138. Johan Viking Lillekare, Alversund — Overland P.  
 2139. Ola og Peder Jonsteraug, Hylkje — Chevrolet L.  
 2141. B. Høygård, læge, Laksevåg — Opel P.  
 2142. Knut Ytre-Arna, småbrukslærer, Frekhaug — Jones M.  
 2143. Georg Lund, fabrikkmester, Damsgård — Opel P.  
 2145. Ole Thorseth, prest, Lindås — Opel P.  
 2146. Lars A. Erdal, Nestun — Harley Davidson M.  
 2147. G. Halderaker, Melandsvåg — Raleigh M.  
 2148. Karl Knutsen, Fyllingen — Chevrolet L.  
 2149. Nils Storetvedt, Kråkenes i Fana — New Imperial M.  
 2150. Konrad Kalsås, Ytre Arna — Oakland P.  
 2151. Ingvald Mjeldstad, Elvebåken, Minde — Husqvarna M.  
 2155. Olav Nordbø, Sandalen, Nestun — Paige P.  
 2156. Arne Lude Thorsensen, Ytre Arna — F. N. M.  
 2157. Einar J. Skafium, Skaffå i Bruvik — Husqvarna M.  
 2158. Henrik Pedersen, Strømme i Fana — D. K. W. M.  
 2160. Hilmar Rekten, skibstredet, Fjøsanger — Ford P.  
 2161. Henrik Lilleveit, Dolvik, Sørside — Jones M.  
 2164. Olav Howland, Dyrgeiland i Fana — Willys Knight P.  
 2166. Trygve Willumsen, ing., Stord — D. K. W. M.  
 2167. Andr. Skage, handelsmann, Søreidgrend — Chevrolet L.  
 2168. Ivar Haugsvær, Blomsterdalen — D. K. W. M.  
 2169. Ema Madsen, frk., Stortveit havelvøy, Fana — Opel P.  
 2170. Alfild Fuhr, Voldene, Damsgård — Ford P.  
 2171. Anfin Tvedt, Johs. Tvedt, Valsestrandfossen — Buick P.  
 2173. Per Kvarne, Reppen, Voss — F. N. M.  
 2175. Brikt Samdal, Kallandseidet — Chevrolet P.  
 2176. Jahan Staughalle, Syfeland — Tempo M.  
 2177. Olav Storheim, Os — Harl. Davidson M.  
 2178. Håkon Thunes, Indre Arna — B. S. A. M.  
 2182. Torger Tvedten, Stord — Citroen P.  
 2184. Gunnar Kvarekval, Voss — Chevrolet P.  
 2185. Daniel Bunderheim, Fyllingen — Chevrolet L.  
 2186. Steiner S. Müller, skibstredet, Loddelfjord — Chrysler P.  
 2187. Lars Rippe, Laksevåg — Citroen L.  
 2189. Sigurd Hus, læge, Bremnes — Hilmann P.  
 2190. I. Prante, ing., Stord — Opel P.  
 2191. Lars I. Hong, Voss — Ford R.

2193. Johs. Borge, fabrikkfører, Loneyvåg — Ford P.  
 2194. Martin Maurseth, Helledal i Fana — Harl. Davidson M.  
 2195. A/S Åsane Automobilfabrik, Nyborg — Diamond T. R.  
 2196. Trygve Haugland, Ølve — Ford P.  
 2197. Jakob Mildestveit, Hordnes i Fana — Ford L.  
 2198. Kristian Stølen, Haslestrand — Chevrolet L.  
 2199. Søren A. Austevoll, Kallandseidet — Chevrolet L.  
 2200. Olaf Nanntvedt, Manger — Ford L.  
 2202. Norman Vik, Ytre Arna — Indian M.  
 2203. Torstein Selhunn, Kyle, Voss — D. K. W. M.  
 2204. Ole Trilestad, Stend — Chevrolet L.  
 2205. Kristian Eirdal, Nestun — Chevrolet L.  
 2206. Olav Tverberg, Voss — Jones M.  
 2207. Henrik Strønen, Hop — Raleigh M.  
 2208. Gullak Lovskar, Haga i Samnanger — Opel P.  
 2209. K. Hauge, dyrslætte, Rosendal — Dürkopp M.  
 2210. Halvard O. Nordeide, Søreidgrend — Ford L.  
 2211. Ole Th. Fjeld, Langøy — Chevrolet L.  
 2213. Søren J. Nilsen, murmester, Nestun — Ford P.  
 2214. Peder Heggland, byggester, Os — Ford L.  
 2216. Ivar A. Fjose, Voss — Jones M.  
 2217. Haukås gård (Bergens kommune), Hylkje — Federal P.  
 2218. Karl Krokeide, Krokeide, Fana — Herkules M.  
 2219. Gudmund Folland, Follandsvåg — D. K. W. M.  
 2222. Kristian Haldorsen, Rabbestades — D. K. W. P.  
 2223. Konrad Tennelbek, Paradis — Chevrolet L.  
 2224. J. Ø. Sandvik, pakker, Fana prestegård — Ford P.  
 2226. Mathias K. Herland, Skuggestrånd — Chevrolet L.  
 2227. Einar Tøsdal, Nestun — Ford L.  
 2229. Øystein O. Grov, Rommelveit — N. S. U. M.  
 2230. Håkon J. Wallen, skibstredet, Eidsvåg — Opel P.  
 2232. Knut Svoren, Rådalen — Opel P.  
 2233. Martin L. Henneli, drosjeeier, Minde — Oldsmobile D.  
 2236. Trygve Egeland, Lillebo gruber, Stord — Ariel M.  
 2237. Ingolf Presthus, Ytre Arna — Fargo L.  
 2238. Olaf J. Skistad, Loneyvåg — Chevrolet L.  
 2239. Hans Sparebank, Ytre Arna — Rockne P.  
 2240. Håkon Bahus, Kallandseidet — Chrysler P.  
 2241. Ansgar Larsen, N. Vågsøgl. 20, Laksevåg — Eichler M.  
 2242. Mons I. Ytre Midtun, Blomsterdalen — Ford L.  
 2243. Fredrik A. Heggland, Hegglandsdal — Excelsior M.

2244. Magnus Valestrand, Lars Skår, Lonevåg — Buick P.  
 2245. Ing. og Birger Brunrås, Nyborg — Blitz L.  
 2246. Johan E. Kaland, Kallandseidet — Chevrolet L.  
 2247. Lars Nordvik, Os — Sarolea M.  
 2248. Leif Rønne, Strømme i Fana — Chevrolet L.  
 2249. Leif Austrheim, Olaf Dyvik, Stammeshella — Studeb. P.  
 2250. Ludvik Skar, Haga i Samnanger — Royal M.  
 2251. Jakob Størksen, Karenstryd, Damsgård — Ariel M.  
 2252. Jakob Håheim, Voss — Harl. Davidson M.  
 2253. Per E. Hillastad, Alversund — Dürkopp M.  
 2254. Arne Marthinussen, Ø. Stationsvei, Laksevåg — Dürk. M.  
 2255. Kjeid Roald Odffell, Minde — D. K. W. M.  
 2256. Lars Åsheim, Ytre Arna — B. S. A. M.  
 2257. Hans Engelsen, Rådalen, Fana — Dodge P.  
 2258. Birger Herland, Fidsvåg — Hillmann P.  
 2260. Bjarne Espeland, Seim — Chevrolet L.  
 2261. Fana Elektrisitetsverk, Nestlun — Ford L.  
 2262. Ingvald Terlines, Åsane — Chevrolet L.  
 2263. Andreas Askeland, Tolland i Fana — Ford L.  
 2264. Bernal Iversen & Søn A/S Nygårdsvik — Studebaker P.  
 2266. Anders Sealen, Os — Citroen P.  
 2268. Rasmus Fjellveit, Kallandseidet — Opel L.  
 2270. Peder Lfd. Nyborg — Chevrolet L.  
 2272. Herman Skare, Eikås, Nyborg — Ford P.  
 2276. Alf Ellingsen, ing., Simonsvik — Opel P.  
 2277. Johan Strøm, Nestlun — Chevrolet L.  
 2278. Arnold Skåthun, Vinnesleiren — Chevrolet L.  
 2279. Kjell Michelsen, Fidsvåg — Panther M.  
 2281. Einar Bolsstad, handelsmann, Bolstadøyri — Chevrolet L.  
 2283. Egil Tylden, Minde — Chevrolet P.  
 2284. Simon J. Låstad, Follandsvåg — D. K. W. M.  
 2285. John J. Herland, Follandsvåg — D. K. W. M.  
 2286. Sivert N. Birkeland, Follandsvåg — D. K. W. M.  
 2287. Rysheim Handelslag, Hosanger — Chevrolet L.  
 2288. J. Russel Clausen, Solbakken, Minde — Opel P.  
 2289. Olaf Tufte, Ølve — Opel P.  
 2290. Ole A. Mjeldstad, Hamnrepass — Chevrolet L.  
 2291. Kornelius Vatvik, Eikelund, Paradis — Jones M.  
 2292. Paul Fredr. Ryen, argent, Paradis — Dürkopp M.  
 2293. Nikolai L. Hellevik, N. Hellevik, Askøy — Chevrolet L.  
 2294. Magnus Heggernes, Hjelms — Chevrolet L.

2297. Ole Hellerud, Ytre Arna — Plymouth P.  
 2299. Magnus Hausberg, Indre Arna — Chevrolet P.  
 2300. Olaf William Nilsen, fabrikkinspektør, Dale i Bruvik — Austin P.  
 2301. Nils Myklebust, Dale i Bruvik — Zündapp M.  
 2302. Sverre Wedeld, Mjølkråi — Ford P.  
 2303. Jakob Haugland, byggmester, Nestlunhalsen — F. N. M.  
 2304. Bjarne M. Hauge, Lonevåg — Marmon P.  
 2305. Bjarne M. Hauge, Lonevåg — Studebaker L.  
 2306. Peder Hjeltneland, Dimmelsvik — F. N. M.  
 2307. Rolf Bødker Jensen, Sperrevik, Os — Ariel M.  
 2308. Erik Tverberg, Fjose, Voss — D. K. W. M.  
 2309. O. E. Fjellbirkeland, Nestlun — Ford L.  
 2312. Olga Endresen, Os — Studebaker P.  
 2314. Urdals Sandkompani, Stortolmen — Ford L.  
 2315. Martin Selvik, Fantofinesset — Diamond T. L.  
 2316. Johannes Vabø, Lindås — Villiers M.  
 2317. Olav Gulbrå, postbud, Evanger — Panther M.  
 2318. Gunnor Elisa Krüger, Strandvei 29, Laksevåg — Ford P.  
 2322. Erling Petrusson, Helledal — Ford L.  
 2323. Edvard Lønningdal, Os — Panther M.  
 2325. H. Engelsgård, læge, Paradis — Opel P.  
 2326. Johan M. Hårklou, Kyle, Voss — D. K. W. M.  
 2327. Anders Helleflåt, Os — Jones M.  
 2329. Leif Nordvik, Kallandseidet — Indian M.  
 2330. Borghild Frønsdal, frk., Skjold i Fana — Fiat P.  
 2331. Karl Lillevedt, Nestlun — Morris L.  
 2333. Trygve Kvinnestad, Moslerhamn — Tempo M.  
 2334. Anders J. Lemme, Kyle, Voss — Dodge M.  
 2335. Einar Herheim, Kyle, Voss — F. N. M.  
 2336. Ole J. Uvås, Bryn, Voss — Harl. Davidson M.  
 2337. Hjalmar Skogen, Hylkje — Morris L.  
 2338. Wilhelm Spies, Nygårdslien, Laksevåg — Opel P.  
 2339. Svein Lund, Minde — Harl. Davidson M.  
 2340. Torvald Ewang, Fanahallen, Minde — Opel P.  
 2341. Alfred Frydenlund, Strandvik — Chevrolet L.  
 2342. Samson Andersland, Rekestera — Dodge P.  
 2344. Laksevåg kommune — Federal L.  
 2345. Ingebrigt Veseth, avd.chef, Minde — Fiat P.  
 2346. Peder P. Vaktidal, Uiven, Os — Sarolea M.  
 2347. Kristian Innvær, Rubbestadneset — N. S. U. M.

2348. Torolf Jarland, Samnanger — F. N. M.  
 2349. Gustav Bahus, Os : Dürkop M.  
 2350. Magnus Våge, Meierbestyrer — Opel P.  
 2351. Philiph Trå, Hop — Ariel M.  
 2352. J. H. Norstrand, dyrhage, Mathopen — Opel P.  
 2353. Malvin Kolås, Sunde i Sunnhordl. — New Imperial M.  
 2354. Sigurd Arnesen, fabrikkveier, Uskedal — Chevrolet P.  
 2355. Olav Leirvåg, Lyssekloster — Ariel M.  
 2356. Joakim Ternes, Eidsvåg — Studebaker P.  
 2357. Sverre Rivenes, Ytre Arna — Chevrolet P.  
 2358. Nils Løkken, Os — Opel P.  
 2359. Arne Håkonsen, Minde — Rudge M.  
 2360. Th. Frønsdal, skibsmekler, Skold, Nestlun — Plymouth P.  
 2361. H. W. Rohde, arkitekt, Hop — Opel P.  
 2362. Harald Grimstad, Søreidgrend — Cleveland M.  
 2363. Olav Rønneid, Hop — F. N. M.  
 2364. Olav Hållveit, Lonevåg — Jones M.  
 2365. S. B. Kvinge, Tichendorfsvei, Damsgård — Opel P.  
 2366. Johan E. Hovland, Bamlo — Star I.  
 2367. Odd Skoldheim, Nestlun — Ford I.  
 2368. Olaf B. Strømme, Dale i Bruvik — Buick P.  
 2369. Arthur Hjørland, Eidsvåg — F. N. M.  
 2370. Henrik Negård, ing., Storetveit, nr. 5, Minde — Chev. P.  
 2371. Solveig Helene Monsen, Strandv. 40, Laksevåg — Chev. P.  
 2372. Torleif Rødland, Dale i Bruvik — Sivilhun M.  
 2374. Axel Andersson, Veitve pr. Bulken st. — Saxon P.  
 2375. Johan Jakobsen Slingshella, Slingshella — Cleveland M.  
 2376. Lars Haugland, Kallandseidel — F. N. M.  
 2377. Andreas Natland, Natland i Fana — Ford V.  
 2378. Sigurd Johansen, Skåtevik — F. N. M.  
 2379. Eilung Sandol, Nestlun — Chevrolet I.  
 2380. Arne Didriksen, Hjeltestad — Jones M.  
 2381. Annanias Moberg, Hellefåll, Os — International I.  
 2382. Helene Fauske, Søreidgrend — Opel P.  
 2383. Einar Carlisen, slymann, Minde — Ardie M.  
 2384. Anders Simonsen Njåstad, Lonevåg — Harl. Davids. M.  
 2385. Abel Røssland, Sunde, Sunnhordland — Jones M.  
 2386. Arild Saksøvik, Frydenbo, Laksevåg — Chevrolet P.  
 2387. Berge H. Haukås, Johs. Gudmundsen, Nyborg — Ford L.  
 2388. Rolf Hagen, Øvre-Eide, Eidsvåg — Ford P.  
 2389. Hans I. Samdal, Kallandseidel — Jones M.

2390. Andreas Leiro, lektor, Voss — Ford P.  
 2391. Erling Hvidsten, Dale i Bruvik — Indian M.  
 2392. Osvald Berge, Dale i Bruvik — Jones M.  
 2393. Eilert Malvin Jordal, Eidsvåg — F. N. M.  
 2394. Per Lønning, Stord — Ford P.  
 2395. Johannes Jensen, Storetveitveien 13, Minde — Jones M.  
 2397. Steffen Kvalheim, prest, Hosanger — Jones M.  
 2398. Ole J. Hamre, Kallandseidel — Terraplane P.  
 2399. Erling Chr. Marthinsson, Eidsvågnesset — Triumph M.  
 2400. Edv. Røystrand, laanlæge, Voss — Fiat P.  
 2401. Bernhard Olsen, Jansongt. 9 a, Laksevåg — Studeb. I.  
 2402. Johan Jakobsen Rå, Rådalen — Essex P.  
 2404. Nils J. Småbretteke, Bulken st. — Wanderer M.  
 2405. Finn Nilssen, Fannstøl, Stend — Indian M.  
 2406. Alfred Strømme, Stråmsbury, Fjell — Sivilhun M.  
 2407. Olav P. Fosse, Stord — Tempo M.  
 2408. Hans A. Eide, Hålandsdal — Monett M.  
 2409. Ragnvald Solberg, Lonevåg — Chevrolet P.  
 2410. Hans Kirkebirkeland, Nestlun — Chevrolet V.  
 2411. Ole Paulsen, postbud, Uggdalseidel — Dürkopp M.  
 2412. Anders L. Songve, Voss — F. N. M.  
 2413. Halfdan Sætre, disjontent, Minde — Jones M.  
 2414. Alfred Tvedt, Manger — Buick P.  
 2416. Konrad Emil Vågenes, Uthella, Manger — Auburn P.  
 2417. Alle Løtberg, Eidsvåg — Rudge M.  
 2418. Konrad Ashem, Indre Arna, Wanderer M.  
 2419. Ragnvald Stedje, Nygårdsvik — Chevrolet P.  
 2420. Minde Elektriske forretning, Minde — Chrysler P.  
 2422. Gunnar Røssland, Sunde i Sunnhordland — N. S. U. M.  
 2423. Trygve Rilland, kjøbmann, Nygårdsvik — Hupmobile P.  
 2424. Mons Meling, Melingvåg, Bremnes — Chevrolet P.  
 2425. Ole E. Halhjem, Os — F. N. M.  
 2426. R. Reiertsen, Grønneestolen, Minde — New Imperial M.  
 2427. Lars A. Dolvik, Søreidgrend — D. K. W. M.  
 2428. Alf Henne, Stasjonsvei, Laksevåg — New Hudson M.  
 2430. G. Gims Haugsoen, Karensfryd, Damsgård — Indian M.  
 2431. Johan Hestenes, disjontent, Eidsvåg — Opel P.  
 2432. Hilmar Chr. Hanssen, kjøbmann, Eidsvåg — Ford P.  
 2433. Harald H. Åsen, Lyssekloster — Majestic M.  
 2434. Leif Libby, direktør, Hop — De Soto P.  
 2435. Sjur Heggernes, Rabbestadnesset — Sarota M.

2436. Tellef Lie Nielsen, Selvik, Asane --- Ford P.  
 2437. Anton Myrdal, Nyborg --- Fargo P.  
 2439. Modesta Hvide, Minde --- Sludebaker P.  
 2440. Peter Eide Jentoft, Fyllingen --- La Salle P.  
 2441. Erik O. Hylland, Voss --- Svithun M.  
 2442. Marlin Twilde, Stord --- F. N. M.  
 2444. Elias Lillevedt, Nestlun --- Indian M.  
 2445. Sivert Haugland, Uskedal --- N. S. U. M.  
 2446. Knut Saebø, Rådalen --- Vauxhall P.  
 2447. Niels Sandum, telegtrafist, Minde --- Ford P.  
 2448. Botolf Buene, Myking --- Ford L.  
 2449. Dagfin Valne, Stord --- Coventry Eagle M.  
 2450. Anna Lund, Minde --- Ford P.  
 2451. Arne A. Bolstad, Voss --- Svithun M.  
 2452. Mons P. Ytre Hope, Grimstad i Fana --- Chevrolet L.  
 2453. Olei K. Borge, Valestrandfoss --- Jones M.  
 2454. Kristian K. Skjerve, Møn, Voss --- D. K. W. M.  
 2456. Magnus Trengeveid, Trengeveid --- F. N. M.  
 2457. Ragnar Kuland, Nestlun --- Henderson M.  
 2458. Torris Gjøsether, Sagvåg --- Tempo M.  
 2460. Malvin Nevdal, Kristian Tveit, Valestrandfoss --- Opel P.  
 2461. Karoline Ingebriktisen, Stord --- Chevrolet P.  
 2462. Magnus T. Røssland, Bysheim, Hosanger --- F. N. M.  
 2463. Anders Egeland, Lillebø, Stord --- Ariel M.  
 2464. Jens J. Myklebust, Dimmelsvik --- Svithun M.  
 2465. Bjarne A. Johannessen, Minde --- D. K. W. M.  
 2467. Sigmund Sagenes, Stord --- Coventry M.  
 2468. Oscar Lanno, Lillebø, Stord --- Coventry Eagle M.  
 2469. Einar Stokka, Bones, Fana --- Fargo L.  
 2470. Jakob Hellevik, Nestlun --- Merredes P.  
 2471. Conrad Phil Johannessen, Skjold i Fana --- Ford P.  
 2472. Erne Eik, Voss --- Harley Davidson M.  
 2473. Einar E. Haugssdal, Kallandseidet --- Ford L.  
 2474. Sigfried Davidsen --- D. K. W. M.  
 2475. Kristian Haugland, Rosendal --- N. V. M.  
 2477. Waldemar Alsaker, Sagvåg --- Francis Barnett M.  
 2478. Johan Sandvik, Samnanger --- Jones M.  
 2479. Robert Nordvik, Nestlun --- Harl. Davidson M.  
 2480. Guri Hauge, Voss --- Star L.  
 2481. Alf Bertelsen, Gaustad i Meland --- Opel L.  
 2482. Erling H. Gierlsen, Fjøsanger --- Morris P.

2483. Elias Dahl, Stord --- Ford L.  
 2484. A. Andersen, dykkerchef, Håkonshella --- Ford P.  
 2487. Malvin Ingvaldsen, Hellevik --- Chevrolet P.  
 2488. Liv Alen, Jærevinne, Helledal st. --- Ford P.  
 2489. Jakob J. Dyrgejland, Helledal st. --- Opel L.  
 2491. Georg Lange, Eidsvågnesset --- Citroen P.  
 2492. Martinus Kvinge, Strømme i Fana --- Svithun M.  
 2493. Alfred Frydenlund, Strandvik --- Pontiac P.  
 2494. Hans Ragnhildsveit, Eikelandssøsen --- Buick P.  
 2495. Harald Sæviel, Skjoldalen, Nestlun --- Indian M.  
 2496. Johannes Strømme, Eidslandet --- Jones M.  
 2497. Kristian Haugland, Alleen, Laksevåg --- B. S. A. M.  
 2498. Anders Tverberg, Ygre st. --- D. K. W. M.  
 2499. Mikal Bjelland, Stord --- Wanderer M.  
 2500. Jørgen Opdal, skatteinspektør, Fantoft --- Ford P.  
 2501. Harald Hvidsten, Øvre Eryik --- Jones M.  
 2502. Odd Stetten Hundvin, Myking, Lindås --- Chevrolet L.  
 2503. Egil Fahrmeister, Nordås i Fana --- F. N. M.  
 2504. Jørgen Sandnes, Solheim, Masfjorden --- Buick P.  
 2505. Johs. Jakobsen, Nordre Vågsst. 18, Laksevåg --- Ford L.  
 2506. Edal Gjerding, Hop st. --- Ford P.  
 2508. M. Håland, Os --- Chevrolet L.  
 2509. Florvåg Bruk, Laksevåg --- Chevrolet P.  
 2510. Karl E. Gausereide, Tellevik --- Ford V.  
 2511. Magnus Tefre, Storelvedveien 26, Minde --- Plymouth P.  
 2512. Nestlun Farvehandel, Nestlun --- Fiat P.  
 2513. Olav Skorge Rønning, Eidsvåg --- Adler P.  
 2514. Mons J. Stanghelle, Stanghella st. --- Austin L.  
 2515. Olav Reknæs, Haukeland st. --- Opel P.  
 2516. Johannes M. Bergsvik, Austheim --- Svithun M.  
 2517. Alfred L. Haukås, Nyborg --- Chevrolet V.  
 2518. Anna Kathrine Larsen, Minde --- Fiat P.  
 2519. Mikkiel K. Ringheim, Voss --- N. S. U. M.  
 2520. Lars Eide, Ytre Anna --- Panther M.  
 2521. Per og Einar Bakke, Nygård, Laksevåg --- Fiat P.  
 2522. Karl Birkeland, Nestlun --- F. N. M.  
 2523. A. H. Flaktveit, Paradis --- Chevrolet L.  
 2524. F. W. Grieg, Ny Paradis --- Mercedes P.  
 2525. Endre S. Brekhus, Evanger --- Wanderer M.  
 2526. Kåre Magnus Hauge, Florvåg --- New Imperial M.  
 2528. Johannes Lund, distriktege, Valestrandfoss --- Tempo M.

2529. Stein Lønningdal, Os — Ford I.  
 2531. Peder Solberg, Os — F. N. M.  
 2532. Elisabeth Opdal, Voss — Opel P.  
 2533. Olav B. Hartveit, Lonevåg — Carl. Davidson M.  
 2534. Alfred Skrede, Øvre Ervik, Eidsvåg — Chevrolet P.  
 2535. Monrad A. Førde, Bønes i Fana — D. K. W. M.  
 2536. Jakob Håheim jr., Voss — Ford P.  
 2537. Hans Epland, Flateråker — Opel P.  
 2538. Søren A. Grov, Stord — N. S. U. M.  
 2539. Kristian Raugstad, Voss — Ford P.  
 2540. Peder Kvitting, Florvåg — Matchless M.  
 2541. Melton og Reidar Michelsen, Melkeplassen, Laksevåg — Chevrolet I.  
 2542. Johan J. Samdal, Kallandsøidet — Chevrolet I.  
 2543. Nils A. Salomonsen, Hellevik — Ford P.  
 2544. Adolf Søderstrøm, Strømme i Fana — Chevrolet I.  
 2545. Einar Sæterstøl, Nyborg — Dodge V.  
 2546. Håkon H. Haugland, Kjergården, Herdla — Bedford I.  
 2547. Johan Holmedal, Florvåg — Gortche M.  
 2548. Oscar Rasmussen, Terines, Åsane — Ford V.  
 2549. Thoralf Kaldheim, Stord — Norton M.  
 2550. Martin Skuldstad, Trengereid — Nash P.  
 2551. Alfred Andreassen, Lyngbø, Laksevåg — Nash P.  
 2552. Olaf Rysstad, Risnes, Trengereid — Ford P.  
 2553. Erling Hansen, Minde — Willys Kn. I.  
 2554. Knut Mo, Modalen — Chrysler P.  
 2555. Gerhard Hauge, Dimmelsvik — Chevrolet I.  
 2556. Augusta Wigand, freie, Bønes — Studebaker P.  
 2558. Nils og Johs. Tveitervås, Samnanger — Reo I.  
 2559. Edvin og Magnus Langeland, Kringstjå — Ford I.  
 2560. Karl G. Norheim, Rubbestadnesset — Francis Barnett M.  
 2562. Trygve Olsen, Lyngbø, Laksevåg — Chevrolet I.  
 2564. Jacob Kjode A/S, Paradis — Vauxhall P.  
 2565. Sigurd Henriksen, Ytre Arna — Gramm I.  
 2566. Nestlun Samvirkelag, Nestlun — Jones M.  
 2567. Halvard Sæle, Nestlun — Opel V.  
 2568. Sverre Johannessen, Svingen, Laksevåg — Chevrolet I.  
 2569. Jens K. Sæle, Kallandsøidet — Opel V.  
 2570. Karl Nygård, Kjøkkevik — Chevrolet I.  
 2571. Kakob Skutle, Nestlun, — Ford P.  
 2572. Lørents Amundsen, Strømme i Fana — Citroen V.

2573. Ingelbrikt Bjørø, Os — Marmor P.  
 2574. Trygve Bjørndal, Bjørndalstræet, Laksevåg — Chevrl. V.  
 2575. Per Vainne, Hans Amundsen, Rubbestadnesset — Chevrl. V.  
 2576. Gravdals Skibsbygger, Gravdal, Sunde i Sunnh. — Ford P.  
 2577. Elias Milde, Store Milde — Nash P.  
 2578. Harald og Erling Thunestvedt, Garnes st. — Plymouth R.  
 2579. Jenny Andersen, Espeland i Fana — Chrysler P.  
 2580. Nils J. Skreien, Vaksdal — Jones M.  
 2581. Olav Hadeland, handelsm., Tyssø Samnanger — Chevrl. P.  
 2582. Knut Nordvik, Nestlun — Overland P.  
 2583. Marthinus Kvamsdal, Hosteland, Masfjorden — Chevrl. I.  
 2584. Leif Namtvedt, Manger — Ford I.  
 2585. Bernhard Eliassen, Blomsterdalen — Chevrolet P.  
 2586. Einar Bjørge, læge, Nestlun — Ford P.  
 2587. Sara Folland, frue, Nygård, Laksevåg — Ford P.  
 2588. Arne Hope, Hope i Masfjorden — Federal I.  
 2589. Anton Salhus, Salhus — Ford I.  
 2590. Magnus Rasmussen, Strømme i Fana — Morris P.  
 2591. Ullrik Ulriksen Breivik, Kallandsøidet — Dodge P.  
 2592. Kåre Svendsen, Strømme i Fana — Ford I.  
 2593. Øyvind Andersen, Nygårdsvik — Ford P.  
 2594. Erling Morland, S. Vågsøgt, 14, Laksevåg — Ford I.  
 2595. Lars Dybvik, Sæltensminde, Fyllingen — Chevrolet P.  
 2596. Olaf Hamre, Tiltelstad, Stend — Ford I.  
 2597. Øyvind Wicklund, Adland, Blomsterdalen — Chevrolet I.  
 2598. Johan Vold, Lillabø, Stord — Chevrolet I.  
 2599. Ole O. Grøndal, Kleppesø — Ford I.  
 2600. Leif Vangnes, Lepsey, Os — Peugeot P.  
 2601. Johannes E. Kaland, Kallandsøidet — Ford I.  
 2602. Karl Buser, dr. chem., Nygårdsvik — Opel P.  
 2603. Johs. Espeland, Seim — Ford I.  
 2604. Johannes Skistad, Lonevåg — Chevrolet I.  
 2605. Halvard J. Sandven, Ø. Damsgård — Chevrolet I.  
 2606. Nils N. Samdal, Paradis — Federal I.  
 2607. Johan Natland, Natland, Minde — Chevrolet P.  
 2608. Einar Stokka, Bønes i Fana — Chevrolet I.  
 2609. Martin Tolland, Nestlun — Opel I.  
 2611. Alf Larsen, Elvebakken, Minde — Opel P.  
 2612. Johs. Olsen Hallestad, Kallandsøidet — Ford I.  
 2613. Brynjulv Lien, Ytre Arna — Chevrolet P.  
 2614. Bjarne Buntz, operasanger, Paradis — Ford P.

2615. Olav Nyheim, Slella, Lindås — Ford L.  
 2616. Andreas Hamre, Drange i Os — Ford L.  
 2617. John Johnsen, Laksavåg — Ford P.  
 2618. Martin Olsen, Stord — Overland P.  
 2619. Einar J. Tøsdal, Ørstun, Midtun — Studebaker L.  
 2620. Alfred Pletten, Slella, Lindås — Chrysler P.  
 2621. Magnus A. Storum, Os — Essex P.  
 2622. Ivar Løtvedt, Straumsgrend — Ford L.  
 2623. Alf Solheim, Ellingsen, Sæle i Bremnes — Ford P.  
 2624. Magnus Bø, Moldegård, Os — Peugeot P.  
 2625. Anfin Bernzon, Øvre Ervik, Eidsvåg — Chrysler P.  
 2626. Leif L. Kollveit, Kollveit i Fjell — Chevrolet L.  
 2627. Sverre Lillabø, Stord — Dodge L.  
 2628. Bernhard Karstad, Nalund, Fana — Ford P.  
 2629. Arthur Mølland, Hostaland, Masfjorden — Ford L.  
 2630. Rasmus Eikemo, Masfjorden — Opel P.  
 2631. N. J. Foss' Sønner, Eidsvågnesset — Chevrolet L.  
 2632. Harald D. Johnsen, Holen, Laksavåg — Opel P.  
 2633. Gustav J. Olsen, Kjøkkelvik — Ford P.  
 2634. Kristian Liland, Blomsterdalen — Ford L.  
 2635. Konrad Kalsås, Ytre Arna — Singer L.  
 2636. Kvammen & Mønsen, Voss — Dodge L.  
 2637. Hagbart Andresen, Hamre, Fyllingsdal — Opel P.  
 2638. A. L. Vasenden, lensmann, Klokkarvik — Ford P.  
 2639. Tryks Krogl, lerge, Damsgårdsvei 40 — Mercedes P.  
 2640. Erling Espeland, Blomsterdalen — Austin L.  
 2641. Thor Ravunger, Hauglandshella — Ford L.  
 2642. S. A. Grøneng & Co., Voss — Chevrolet L.  
 2643. Reidar J. Lilltvedt, Nestun — Armstrong P.  
 2644. Erling Vestbøstad, Nestun, — Opel P.  
 2645. Oscar Frøyland, Grønnesleien — Chevrolet L.  
 2646. Sigurd Ruud, Flesland — Studebaker P.

4001. John O. Sperrvik, Lysefjorden — Indian M.  
 4002. Leon Laarsen, Ytre Arna — Matchless M.  
 4003. Wilhelm Skoglund, Sytleland — D. K. W. M.  
 4004. Hagbart Arne, Nestun — Zündapp M.  
 4005. Olav K. Seim, Dale i Bruvik — A. J. S. M.  
 4006. Johan Sælen, Strømme i Fana — Jones M.  
 4007. Finn Johnsen, Kristianborg, Minde — F. N. M.  
 4008. Leif Tren, Lynnbø, Laksavåg — Rudge M.

4009. Alf Andersen, Florvåg — Rudge M.  
 4010. Thomas Seim, Godvik — B. S. A. M.  
 4011. Magnus Helland, Uggdalseidet — D. K. W. M.  
 4012. Edward Lundheim, Eikelandssøsen — Jones M.  
 4013. Solbergs Kolonial & Bakeri, Nestun — Jones M.  
 4014. Jens Føli, Nordre Erdal, Askøy — F. N. M.  
 4015. Finn Liephtmann Modahl, faktor, Eidsv. haveby — F. N. M.  
 4016. Hans A. Røksund, Rubbestad — D. K. W. M.  
 4017. K. Meyer Drange, Uggdalseidet — Dürkopp M.  
 4018. Alfred Johannessen, Nygård, Laksavåg — F. N. M.  
 4019. Olav Andr. Olsen, Stasjonsv. 19, Laksavåg — Rudge M.  
 4020. Ludvik J. Blom, Stord — Tempo M.  
 4021. Hans Jensen, Nordre Erdal — Wanderer M.  
 4022. Svein Nordal, Sytleland — Matchless M.  
 4023. Laksavågs Handelsforretning, Damsgt. 7, Laksavåg — Jones M.  
 4024. Even Dale, Eikelandssøsen — Royal M.  
 4025. Gerhard Onarheim, Sunde — Jones M.  
 4026. Torstein Røykenes, Sytleland — Harl. Davidson M.  
 4027. Fredrik Fredriksen, Kallandseidet — Husqvarna M.  
 4028. Olav O. Valle, Ytre Arna — Indian M.  
 4029. Johannes Paulsen, Sagvåg, Stord — Tempo M.  
 4030. Johannes Johannessen, Stasjonsvei, Laksavåg — Ariel M.  
 4031. John, Rålrøy, Paradis — D. K. W. M.  
 4032. Peder Dalseide, Fjell — Svithun M.  
 4033. Olav Åsheim, Follundsvåg — D. K. W. M.  
 4034. Erik Wickne, Espeland st. — O. K. M.  
 4035. Ingolf Johannessen, Birkelundsv. 1, Laksavåg — Henderson M.  
 4036. Asbjørn Mølen, Gamlehaugen, Fjøsungen — F. N. M.  
 4037. Aksel Heie, Uggdalseidet — D. K. W. M.  
 4038. Bernhard Eliassen, Blomsterdalen — Gørtch M.  
 4039. Nils Bratland Laksavåg — F. N. M.  
 4041. John Wick, Dale st. — Jones M.  
 4042. Karl Thorvald Haldorsen, Rubbestadnes — Triumph M.

**NASH**  
**REO**  
**RENAULT**



Lars Hillegt. 18 Telefon 10014

— Servise natt og dag —

## HALVOR HELDAL

Landmannhuset, Nesttun

Telef. 52174, privat 52407

Rekvisita og deler til biler og motorsykler.

Ladestasjon. Sveising. Dreining.

Cylinderslipning. Smedarbeide.

Reparasjonsverksted.

## Hardanger.

6000. Gustav Andersen, Odda — Nash D.  
 6001. Odda kommune, Odda — G. M. C. L.  
 6002. Johnny Jensen, Odda — Ariel M.  
 6003. E. Wäsje, Odda — Chevrolet P.  
 6004. Oskar Hellberg, Tyssedal — Chevrolet L.  
 6005. Wintertun og Ystanes, Odda — Reo R.  
 6006. Ivar Haug, Odda — Nash D.  
 6007. Ullensvang & Kinsarvik Billag L./L, Lofthus — Volvo L.+P.  
 6008. Einar Carlson, Eitheim, Odda — Ford L.  
 6009. M. S. Øvrehus, Odda — Chevrolet D.  
 6011. Hans Hide, Urvik — Minerva D.  
 6012. Det Norske Nitridaktieselskap, Tyssedal — Buick P.  
 6013. Lars Pattesom, Odda — Chandler R.  
 6014. Oktav Skjelbred, Odda — Fiat P.  
 6015. Nils G. Grave, Røldal — Ford L.  
 6016. Hardanger-Haugastøl Billag A/S, Eidfjord — Hudson R.  
 6017. Th. Sjø, Odda — Nash D.  
 6018. Kommunebilane, Urvik — Hudson R.  
 6019. M. Uthus, Odda — Dodge D.  
 6020. Kvanm Billag A/S, Norheimsund — Diamond T. R.  
 6021. Helge S. Meland, Tyssedal — Chevrolet P.  
 6022. Ullensvang & Kinsarvik Billag, Lofthus — Diamond T. L.  
 6023. Jørgen O. Mannsåker, Odda — Ford P.  
 6024. Ivar Ba, Lofthus — Dodge P.  
 6025. Torstein T. Hildal, Odda — International D.  
 6026. Johannes Jusendal, Skarde, Odda — G. M. C. R.  
 6027. Olav Steinland, Røldal — Buick R.  
 6028. Kvanm Billag A/S, Norheimsund — Buick R.  
 6029. Torkel Rieber, Urvik — Buick D.  
 6030. Stryk S. Litsheim, Odda — Thor M.  
 6031. Helge Hildal, Odda — Ford L.  
 6032. I./I. Hovland Ullvarfabrikk, Espe — Ford P.  
 6033. Gullak Sjursen, Brekke, Odda — Nash D.  
 6034. Røldal Handelslag, Røldal — International L.

## ODDA AUTO

LÅTE & DIGRANES





6117. Johannes Ulensvang, Lofthus --- Opel P.  
 6118. Kvam Billag, Øystese --- Reo R.  
 6119. Ulensvang & Kinsarvik Billag, Lofthus --- Dodge R.  
 6120. Hagnvald Ellingsen, Odda --- Chrysler P.  
 6121. Tomas P. Berge, Odda --- Ford L.  
 6122. Breifonn Bil Co., Røldal --- Hudson R.  
 6123. Bj. Valle, Odda --- Dodge Brothers P.  
 6124. Hans E. Anonsen, disp., Tyssedal --- Buick P.  
 6125. Hardanger-Haugstøl Billag, Eidfjord --- Cadillac R.  
 6126. Oddmund J. Råen, Øystese --- Fargo D.  
 6127. Kvinherad, Meierlag, Odda --- Ford L.  
 6128. Olav H. Fosse, Strandebarm --- Ford L.  
 6129. A/S Brødr. Gulbrandsen, Odda --- Durant P.  
 6130. Gulleik Saltvoll, Røldal --- Nash R.  
 6131. Bern I. Augestad, Torvikbygd --- Darrag P.  
 6132. Iustlav Olsen, Odda --- Nash D.  
 6133. Alf Larsen, Odda --- Ford P.  
 6134. Andr. Sandberg, Alvik --- Chevrolet P.  
 6135. Einar Carlsen, Eitheim --- Triumph M.  
 6136. Kvam Billag, Norheimsund --- Chevrolet R.  
 6137. Monsens Transport, Anna Monsen, Odda --- Ford L.  
 6138. Svevre Eik, Odda --- Ford V.  
 6139. Thorvald Østena, Tyssedal --- Chevrolet P.  
 6140. Kristin Torgnes, Løpe, Ulensvang --- Ford D.  
 6141. H. Vågslid, Røldal --- Chevrolet P.  
 6143. Breifonn Bil Co., Røldal --- Hudson R.  
 6144. Karl Sandvin, sogneprest, Røldal --- Ford P.  
 6145. Herbert Holm, Odda --- Chrysler D.  
 6146. Torghis Sandven, lærer, Odda --- Opel P.  
 6147. Jakob A. Tveit, Røldal --- Ford P.  
 6148. Karl Vinterhunn, Odda --- N. S. U. M.  
 6149. John Fosse, Lofthus --- The World M.  
 6151. Svein Ribber, Eidfjord --- Buick P.  
 6152. Hardanger-Haugstøl Billag A/S, Eidfjord --- Nash P.  
 6153. ---  
 6154. ---  
 6155. ---  
 6156. ---  
 6157. ---  
 6158. ---  
 6159. Hans Nesheim, Porsmyr, Øystese --- Chevrolet P.

6160. T. Svandalsflora & Ole N. Lien, Røldal --- Reo R.  
 6161. Daniel B. Bråvoll, Kinsarvik --- Pontiac P.  
 6162. Harald Granvold, Odda --- Buick D.  
 6163. Jakob O. Winterhunn, Odda --- Ford L.  
 6164. Ingv. Torpås, Espe --- Pontiac P.  
 6165. Samson M. Stana, Tyssedal --- Ford P.  
 6166. Kommunehjane, Ulvik --- Nash R.  
 6167. Hardanger-Haugstøl Billag A/S, Eidfjord --- Nash R.  
 6168. Det Norske Nilrid A/S, Tyssedal --- Buick P.  
 6169. Olaf Haugen, Tyssedal --- Ford P.  
 6170. A. Gavle, Tyssedal --- Chrysler P.  
 6171. Josef Luitro, Lofthus --- Ford L.  
 6172. M. S. Øvrehus, Odda --- Hudson D.  
 6173. Kristen O. Oppedal, Lofthus --- Buick P.  
 6174. Ola J. Buar, Odda --- Hudson D.  
 6175. Christen Winterhunn, Odda --- Chevrolet R.  
 6176. Peder J. Tveit, Skarpe, Odda --- Hudson D.  
 6177. Odda Komm. Sykhus, Odda --- Hudson S.  
 6178. Sigg. Johannesen, Odda --- Studebaker D.  
 6179. Sigurd Trå, Herund, Jondal --- Chevrolet P.  
 6180. G. Hovland, slakter, Odda --- Opel V.  
 6181. Lars Alvik, Ytre Alvik --- Ford D.  
 6182. Alføn Vinterhunn, Odda --- Chevrolet L.  
 6183. Odda Samvirkeag, Odda --- Studebaker L.  
 6184. Helga S. Rykkje, Øystese --- Ford L.  
 6185. Hardanger-Haugstøl Billag A/S, Eidfjord --- Cadillac R.  
 6187. Jakob Løyving, Odda --- Chevrolet P.  
 6188. Sv. Wilhelmsen, Norheimsund --- Ford L.  
 6189. Lars I. Tveit, Røyrvik, Strandebarm --- Chevrolet L.  
 6190. Kvam Billag, Norheimsund --- Plymouth R.  
 6191. Lars Samland, Herand --- Ford L.  
 6192. Gjerm. Yangdal, Odda --- Essex P.  
 6193. Aksel Jansson, Eidfjord --- The World M.  
 6194. Ivar Tveiten, Herand --- Ford P. + L.  
 6195. Alfred Kristensen, Odda --- Indian M.  
 6196. Johannes Norheim, Tyssedal --- Chrysler P.  
 6197. Anton Tafjord, sogneprest, Norheimsund --- P.  
 6198. Rasmus Ramlo, Odda --- Ford L.  
 6199. Halldor Mannsåker, Odda --- Harley Davidson M.  
 6200. Odda Breifonn Bil Co., Røldal --- Hudson R.  
 6201. Jakob Tveit, Røldal --- Ford L.



6285. A. Flatebø, Jondal — Ford L. + P.  
 6286. Finn Thorsteinson, Alvik — Pontiac P.  
 6287. Gjermund G. Olernes, Seljest, Odda — Buick P.  
 6288. Hardanger—Haugastøl Billag A/S, Eidfjord — Chev. R.  
 6289. Henrik Sjursen Hjøllø, Nå, Ullensvang — Terrot M.  
 6290. Ludvig Sjursen, Tyssedal — Chrysler P.  
 6291. Ruth Wigand Sandven, Norheimsund — Morris P.  
 6292. Ivar Kjerland, Odda — Essex P.  
 6293. A/S Tyssedalene, Tyssedal — Chevrolet L.  
 6294. Martin S. Øvrehus, Odda — International D.  
 6295. Tormod Sundvor, Odda — Essex P.  
 6296. Knut Reinsnos, Odda — Ford L.  
 6297. Arne Widding, Grimo — Reo P.  
 6298. Torkil Rieber, Ulvik — Buick R.  
 6299. A/S L. Skallveidi, Odda — Republic L.  
 6300. Knut Nordvik, Norheimsund — Overland P.  
 6301. Anders Nygård, Norheimsund — Volvo L.  
 6302. Anders Kindem, Granvin — Chevrolet L. + P.  
 6303. Michael Leirvik, Øystese — Terraplane D.  
 6304. Ingv. Kleppstøl, Odda — Ford P.  
 6305. Hardanger—Haugastøl Billag A/S, Eidfjord — Federal R.  
 6306. ———— ———— ———— Buick R.  
 6307. ———— ———— ———— Buick R.  
 6308. ———— ———— ———— G. M. C. L.  
 6309. Torbjørn Kollveit, Røyrvik — Chrysler P.  
 6310. Andreas Kleppstøl, Odda Freim. — Chevrolet P.  
 6311. Thomas Edvard Kvanes, Espe, Ullensvang — Diam. T. R.  
 6312. Knut Digraanes, Odda — Chevrolet P.  
 6313. Hjalmar Eikås, Alvik, Kvam — Pontiac R.  
 6314. Eljgard Olsen, Eitheim — Buick D.  
 6315. Indre Hardanger Billag A/S, Odda — Essex R.  
 6316. Johan H. Skare, Skarde — Ford L.  
 6317. Throlak Fiksen, Porsmyr — Chevrolet L.  
 6318. Theodor Holm, Tyssedal — Chevrolet L.  
 6319. Hardanger Auto, Norheimsund — Fargo L.  
 6320. Håkon O. Mo, Norheimsund — Ford V. P.  
 6321. Kommunehjelpen, Ulvik — Fordson R.  
 6322. Lars L. Sæbo, Øvre Eidfjord — Buick P.  
 6323. Gjerm. O. Brekke, Seljestad — Essex P.  
 6324. Egil Ulne, Lofthus — Opel-Blitz L.  
 6325. Ullensvang og Kinsarvik Billag, Lofthus — Diam. T. R.

6326. Kjetil Samnonsen Steime, Steindalen — Monel & Coyon M.  
 6327. Magnus Andersen Oma, Omstrand — Plymouth P.  
 6328. Indre Hardanger Billag A/S, Odda — H. S. R. T.  
 6329. Bjørne Ulne, Lofthus — Buick R.  
 6330. Bjørne Ulne, Lofthus — Buick R.  
 6331. Sigurd Kjerland, Granvin — New Hudson M.  
 6332. P. Lilleveidi, Alvik — Chevrolet P.  
 6333. Hermann S. Fagnastøl, Odda — D. K. W. M.  
 6334. A/S Bjølvefoss, Alvik — Ford L.  
 6335. Stur Kvamsdal, Alvik — De Soto P.  
 6336. Lars A. Bleie, Nå, Hardg. — Ariel M.  
 6337. Jon I. Valsestr., Odda — D. K. W. M.  
 6338. Vikebygd Billag, Nå — Essex P.  
 6339. Torstein Wilhelmson, Norheimsund — Hudde M.  
 6340. Olaf Monsen, Odda — Ford L. + P.  
 6341. Kvam Billag A/S, Norheimsund — Huds. Super Six R.  
 6342. Kvam Billag A/S, Norheimsund — Chevrolet R.  
 6343. Ralph Jacobsen, Eitheim — Pontiac P.  
 6344. Erik Eriksen, Odda — B. S. A. M.  
 6345. Daniel Olsen, Børve — Royal Enfield M.  
 6346. Olaf Martinus Øst, Freimsanden, Odda — Ford V. P.  
 6347. Bjørne Sørum, Eitheim — Ford P.  
 6348. Hans Stubbervud, Tyssedal — Citroen D.  
 6349. Jakob L. Lunnal, Børve — Buick P.  
 6351. Einar Oma, Omstrand — Harl. Davidson M.  
 6352. Bjørne Sivertsen, Odda — Chevrolet P.  
 6353. Endre Frevvik, Espe — Chevrolet P.  
 6354. Ivar O. Hildal, Odda — Ariel M.  
 6355. Erik Sandal, Røldal — Chevrolet P.  
 6356. Hans Hakastad, Odda — Matchless M.  
 6357. A/S Lars Skallveidi, Odda — Chevrolet L.  
 6358. Brynjulf Seim, Tyssedal — Ford P.  
 6359. Sigurd Hegerland, Lofthus — Ford L.  
 6360. Alf Kjosås, Alvik — Chevrolet L.  
 6361. Olav K. Saue, Granvin — Fiat D.  
 6362. Olav K. Saue, Granvin — Studebaker D.  
 6363. A. Hjelles agentur, Odda — Chevrolet L.  
 6364. Harald Georg Rosenngren, ing., Odda — Thulinwerken P.  
 6365. Rolf Boger, Tyssedal — Ford P.  
 6366. Olav Brekke, Odda — Chevrolet V.  
 6367. Johannes Ljone, Ulvik — Henderson M.

6368. Tyssedal bygningskommune, Tyssedal --- Chevrolet L.  
 6369. Halvor Vægsild, lensmann, Røddal --- Opel P.  
 6370. Ola J. Jøsendal, Odda --- International L.  
 6371. Jøar Torpe, Øystese --- Ford L.  
 6372. Johannes Veda, Øystese --- Opel P.  
 6373. Jørgen Børve, Børve, Ullensvang --- Buick P.  
 6374. Sigurd Mo, Norheimsund --- Douglas M.  
 6375. Nils O. Mo, Norheimsund --- Ford P.  
 6376. A/S Bjølvefossen, Indre Alvik --- Ford L.  
 6377. Karl Sørtveit, Øystese --- Plymouth D.  
 6378. Indre Hardanger Billag A/S, Odda --- Federal R.  
 6379. Niis Ringøy Kinsarvik --- Hudson P.  
 6380. Johs. Klunkealand, Odda --- Ford V.  
 6381. Th. Trones, Odda --- Ford L.  
 6382. Åsmund T. Rui, Odda --- N.S. U. M.  
 6383. Alfred Hansen, Odda --- Chevrolet L.  
 6384. Torstein Sexe, Børve --- Ariel M.  
 6385. Hagens Rutebiler, Odda --- Reo R.  
 6386. Alfred Hansen, Odda --- Republic Th.  
 6387. Indre Hardanger Billag A/S, Odda --- Dodge R.  
 6388. Indre Hardanger Billag A/S, Odda --- Nash R.  
 6389. Bernh. Oma, Odda --- Ford P.  
 6390. Hovland Ullvarefabrikk, Espe --- All American L.  
 6391. Thorbj. Høyerdahl, Odda --- Chevrolet P.  
 6392. Haldor J. Bjørke, Alvik --- Ford P.  
 6393. Hans Hovden, Tyssedal --- Nash D.  
 6394. Karl Øvreiveit, Tyssedal --- Willys Overland P.  
 6395. Gunnar Odland, Odda --- Studebaker P.  
 6396. Olav K. Skjerveggen, Odda --- B.S.A. M.  
 6397. Per Mo, Norheimsund --- Ford V.  
 6398. Hordaland Veivesen, Eidfjord --- Chevrolet L.  
 6399. M. A. Alsaker, Vines L.  
 6401. Herb. Læg Reid, Eidfjord --- Chevrolet P.  
 6402. Ivar Bu, Lofthus --- Nash P.  
 6403. Ola Hildal, Hildal, Odda --- Ford P.  
 6404. Olav O. Ågu A/S, Odda --- Chevrolet L.  
 6405. David Andersen, Alvik --- Morris P.  
 6406. Peter Bjørnø, Skjeggedal --- Fiat P.  
 6407. Johs. I. Seim jr., Øvre Granvin --- Chevrolet L.  
 6408. Lars I. Tveitnes, Ytre Alvik --- F.W.N. M.  
 6409. Erik Skjeldnes, Væralsøy --- Chevrolet L.

6410. Harald Ljosne, Høyrvik --- Chevrolet L.  
 6411. Leif Børve, Børve, Ullensvang --- Chevrolet L.  
 6412. O. Reinsnås, Odda --- Chevrolet L.  
 6413. Olav N. Tveit, Odda --- Chevrolet P.  
 6414. Karl A. Bruhn, Alvik --- Pontiac P.  
 6415. A/S Lars Skållvedl, Odda --- Fiat Service.  
 6416. S. A. Hamstad, Odda --- Chevrolet V.  
 6417. Karl M. Skjelvik, Alvik --- Opel P.  
 6418. Rolf Skafium, Odda --- Ford L.  
 6419. Hardanger-Haugstøl Billag A/S, Eidfjord --- Buick R.  
 6420. Klaus Mossefinn, Odda --- Reo L.  
 6421. Øivind Rein Strømme, Norheimsund --- Ford V.  
 6422. Konstance og Kristoffer Wiig, Odda --- Studebaker L.  
 6423. Clarin Vogt, Alvik --- Renault P.  
 6424. Knut Svåsund, Strandeharm --- Citroen P.  
 6425. I. L. Reisæter, Odda --- Chevrolet V.  
 6426. A. Hjelte, Odda --- Dodge L.  
 6427. Torstein Meisfjord, Tyssedal --- Tempo M.  
 6428. Ola T. Soldal, Øystese --- Ford P.  
 6429. Jens Bogelvedl, Odda --- Opel P.  
 6430. Niis L. Reisæter, Odda --- D.K.W. V.  
 6431. Jakob O. Vinterhunn, Skarde --- Ford L.  
 6432. Torfgils Læg Reid, Lofthus --- Ford jr. P.  
 6433. Norvald Skåre, Odda --- Ford L.  
 6434. Olav Monsen, Odda --- Ford L.  
 6435. Haldor Maunnsaker, Odda --- Harl. Davidson M.  
 6436. Anders Moen, Odda --- Opel P.  
 6437. Leif Madsen, Odda --- Tempo M.  
 6438. Edvard Kristensen, Tyssedal --- Tempo M.  
 6439. Oddmund Sandvin, Odda --- D.K.W. M.  
 6440. Thomas L. Kvalnes, Espe --- Ople P.  
 6441. Berge Mjølkelag, Skarde --- Ford R.  
 6442. Lars Bauge, Odda --- Opel P.  
 6443. Knut Vangdal, Norheimsund --- Diamond T. L.  
 6444. Hjalmar Norheim, Norheimsund --- Plymouth D.  
 6445. Arne Midtsund, læge, Odda --- Opel P.  
 6446. Herbert og Gunnar Læg Reid, Eidfjord --- Fiat P.  
 6447. Birger og Håkon Hansen, Odda --- Studebaker D.  
 6448. Ivar Norheim, Norheimsund --- Buick P.  
 6449. Lars Kjelvik, Tørvikbygd --- Ford L.  
 6450. Aksel Borge, Eidfjord --- Studebaker P.

6451. Magnus Arhus, Norheimsund — Ford jr. P.  
 6452. Lars Alvik, Alvik — Ford L.  
 6453. Gustav Valland, Øystese — Ford L.  
 6454. Martin Grønsdal, Odda — Ford R.  
 6455. Jan Aursland, Odda — Harl. Davidson M.  
 6456. Lars Jøsendal, Odda — Harl. Davidson M.  
 6457. Ragnvald Teigland, Tyssedal — Oldsmobile P.  
 6458. Knut Opistov, Horda — Federal R.  
 6459. Ingvald Støhus, Tyssedal — Hercules M.  
 6460. H. Horn, generaldirektør, Odda — Buick P.  
 6461. Karl M. Skjelvik, Alvik — Essex P.  
 6462. Lars Nesthus, Norheimsund — Chevrolet L.  
 6463. Alv Aksnes, Norheimsund — Brockway L.  
 6464. Einar Esperød, Øystese — Opel P.  
 6465. A. L. Storgraven, Ulensvang — Oakland P.  
 6466. T. Ribber, Ulvik — Packard D.  
 6467. Brigt Tolo, Norheimsund — Studebaker D.  
 6468. Josten Håvåg, Odda — Ford P.  
 6469. Egil Ulne, Lofthus — Bedford L.  
 6470. L. E. Grimstad, lensmann, Odda — Studebaker P.  
 6471. Dddmund Ræen, Øystese — Ford D.  
 6472. Odd Løyning, Tyssedal — Opel P.  
 6473. Martin Grønsdal, Odda — Chevrolet L.  
 6474. Knut Lien Øystese — Ford P.  
 6475. Asbjørn Iversen, Odda — Harl. Davidson M.  
 6476. Alv Jensen, Øystese, Opel P.  
 6477. Mons Iversen, Alvik — Chevrolet P.  
 6478. Kvan komm. Elektricitetsverk, Norheimsund — Chev. V.  
 6479. Lars L. Eide, Øystese — Ford P.  
 6480. Nils Opedal, Lofthus — Opel V.  
 6481. Tobias Lægrend, Eidfjord — Fiat P.  
 6482. Ulensvang Mek. Verksted, Lofthus — Sivilian M.  
 6483. Det Norske Zinkkompani, Odda — Chevrolet L.  
 6484. Lars Vinje, Tyssedal — Ford D.  
 6485. Hjalmar Eikås, Alvik — Ford P.  
 6486. Odd Helberg, Tyssedal — Opel P.  
 6487. Sverre Ekkje, Røidal — Chevrolet L.  
 6488. Ragnar Olsen, Odda — Chevrolet P.  
 6490. Olav K. Kvalvik, Alvik — Sarolea M.  
 6491. Amund Ulne, Ytre Alvik — Ford L.  
 6493. Alf Telste, Steinste — Fordson L.

6494. Conrad Hereid, Eidfjord — Nash P.  
 6495. Jakob P. Berge, Odda — Nash D.  
 6496. T. Svandalsfona, Røidal — Reo R.  
 6497. Knut Hjelstad, Alvik — B. S. A. M.  
 6498. Torbjørn T. Sandvik, Kinsarvik — Ford L.  
 6499. Lars Eide, Odda — Olympiade M.  
 6501. Helge Sekse, Børve — Buick P.  
 6502. Ingemar Folland, Norheimsund — Ford P.  
 6503. Gustav Løkke, Tyssedal — Opel P.  
 6504. Endre O. Lund, Eidfjord — Hudson P.  
 6505. Lars S. Sæbø, Eidfjord — Studebaker P.  
 6506. Ivar Løthe, Alvik — Studebaker P.  
 6507. Gunnar Turvei, Horda — Ford P.  
 6509. Ola T. Kvamsdal, Eidfjord — Wanderer M.  
 6510. Sverre Mo, Norheimsund — Diamond T. R.  
 6511. Lars Laupsa, Øystese — Chevrolet P.  
 6513. Jacob Seljestad, Odda — H. Davidson M.  
 6514. Johannes Vik, Odda — Studebaker P.  
 6515. Tobias Løthe, Alvik — F. N. M.  
 6516. Sverre Wilhelmssen, Norheimsund — Diamond T. L.  
 6517. Olaf Børve, Lofthus — Diamond T. L.  
 6518. Gunnar Liltun, Eidfjord — Buick P.  
 6520. Lorenz Dilmarsen, Strandebarm — H. Davidson M.  
 6521. Torjus Ekkje, Lofthus — Diamond T. L.  
 6522. Odda Turbuss A/S, Odda — Studebaker D.  
 6523. Indre Hardanger Billag A/S, Odda — Dodge R.  
 6524. Lars S. Vines, Vines — Excelsior M.  
 6525. A/S Bjølvefossen, Alvik — Chevrolet L.  
 6526. Ingvald Træen, Tyssedal — Studebaker D.  
 6527. Finn Karlsen, Tyssedal — Chrysler P.  
 6528. Olav Lindbrekke, Ulvik — Ford L.  
 6529. Peder I. Kleppesø, Odda — Essex P.  
 6530. Haldor Gjernes, Lofthus — Chevrolet L.  
 6531. K. J. Resch, Lofthus — Opel P.  
 6532. Arne Øvstås, Odda — Nash P.  
 6533. Johannes Bjørke, Alvik — Ford L.  
 6534. Kristian N. Vik, Øystese — F. N. M.  
 6535. John Valsel, Odda — Sarolea M.  
 6536. Helge Lutro, Alvik — Ariel M.  
 6537. Amund Grønsdal, Odda — Olympiade M.  
 6538. Odda Breifonn Bil Co., Odda — Studebaker R.

6539. Gunnar Lægreid, Eidfjord — Nash P.  
 6540. Øyvind Strømme, Norheimsund — Ford L.  
 6542. Hardanger Haugstøl Billag, Eidfjord — Dodge R.  
 6543. Knut Olai Aga, Alvik — Studebaker P.  
 6544. Siur Seim, Røidal — Horch P.  
 6545. Ole Dale, Odda — Willys Six P.  
 6546. Olaus Barkve, Strandebarm — Ford P.  
 6547. Sigvart Eriksen, Odda — Villiers' Engenewig M.  
 6548. Norvald Bjørke, Alvik — F. N. M.  
 6549. K. Vangdal, Norheimsund — Diamond T. L.  
 6551. Alvik Samvirkeklubb, Alvik — Opel L.  
 6552. Tor Eikeli, Lofthus — F. N. M.  
 6553. Ivar Eide, Tørviklygd — Chevrolet M.  
 6554. Alf Olsen, Odda — James M.  
 6557. Lars H. Tveit, Norheimsund — Essex P.  
 6559. Sverre Dyvikorn, Norheimsund — Citroen P.  
 6560. Ola Slue, Alvik — Ford P.  
 6561. Vigleik Fagerveit, Nå — F. N. M.  
 6562. Odda Kulforretning, Odda — Chevrolet L.  
 6563. Knut Hjellesad, Alvik — Chevrolet L.  
 6564. Knut Lien, Øystese — Ford P.  
 6565. Ola Rabbe, Odda — Chevrolet P.  
 6566. Hans Jenssen, Tyssedal — Buick P.  
 6567. Ingvald Frøyslein, Odda — Chevrolet D.  
 6568. Det Norske Zinkkompani, Odda — Chevrolet P.  
 6569. Ingebrigt Rykkje, Øystese — Ford V.  
 6570. Ingv. Mannsåker, Odda — A. J. W. M.  
 6571. Peder S. Omm, Strandebarm — H. Davidson M.  
 6572. Th. Ribesen, Tyssedal — Studebaker P.  
 6573. Alv Moe, Odda — Ford P.  
 6574. H. T. Varberg, Ø. Eidfjord — Chevrolet P.  
 6575. H. O. Mannsåker, Odda — D. K. V. P.  
 6576. Odda Bygningskommune, Odda — Chevrolet L.  
 6577. Nils Vårdal, Odda — Norton M.  
 6578. Andreas Opedal Lofthus — Morris P.  
 6579. Lars Eide, Øystese — Ford P.  
 6580. Ivar Svåsand, Odda — Terraplane P.  
 6581. Per Karlveit, Odda — Ford P.  
 6582. Rasmus Teigland, Odda — Ford P.  
 6583. Einar Eriksen, Odda — D. K. V. M.  
 6584. John Åse, Strandebarm — Bedford L.

6586. Olaf Espe, Odda — Coldharpe M.  
 6587. Jens Westly, Alvik — Oldsmobile P.  
 6588. Olav O. Frevvik, Espe — Opel P.  
 6589. Johs. Jøsendal, Odda — G. M. S. R.  
 6591. Nils Reiselter, Odda — Tempo M.  
 6593. Johannes O. Midtlun, Børve — Opel P.  
 6594. Sverre Instanes, Tyssedal — Indian M.  
 6595. Arne Skeie, Øystese — Ford P.  
 6596. A. Vinje, Odda — D. K. W. M.  
 6598. Knut Kløtte, Odda — D. K. W. M.  
 6599. Leif Vesteng, Odda — Buick P.  
 6600. Lars Alvsaker og Tob. Underhaug, Øystese — Ford P.  
 6601. Ole K. Rønhoide, Tyssedal — Opel P.  
 6602. Døslands Margarinfabrik — Fordson V.  
 6603. Arvid Højnevik, Odda — D. K. W. M.  
 6604. Bernhard Midtlun, Odda — D. K. W. M.  
 6605. Sigurd Lødveiteig, Odda — D. K. W. M.  
 6606. Leonhard Tafjord, Norheimsund — Plymouth P.  
 6607. Alfred Gunnveit, Odda — Opel P.  
 6608. Dagfinn Eigestad, Odda — Ford M.  
 6609. Endre O. Lund, Ø. Eidfjord — Nash P.  
 6610. Ola Frette, Odda — Opel P.  
 6611. Johan O. Dønne, Tyssedal — Essex P.  
 6613. Alv Jensen, Øystese — Opel P.  
 6615. Jacob Nielsen, Odda — Opel P.  
 6616. Jakob Bjørke, Alvik — Ford P.  
 6617. Henry Lundal, Odda — Indian M.  
 6618. S. Skogmo, Odda — Opel P.  
 6619. Rolf Skartun, Odda — Dodge P.  
 6621. Gust. Valland, Norheimsund — Fargo L.