

Fra Nitedal

Historisk kalender for
Nittedal og Hakadal
2013

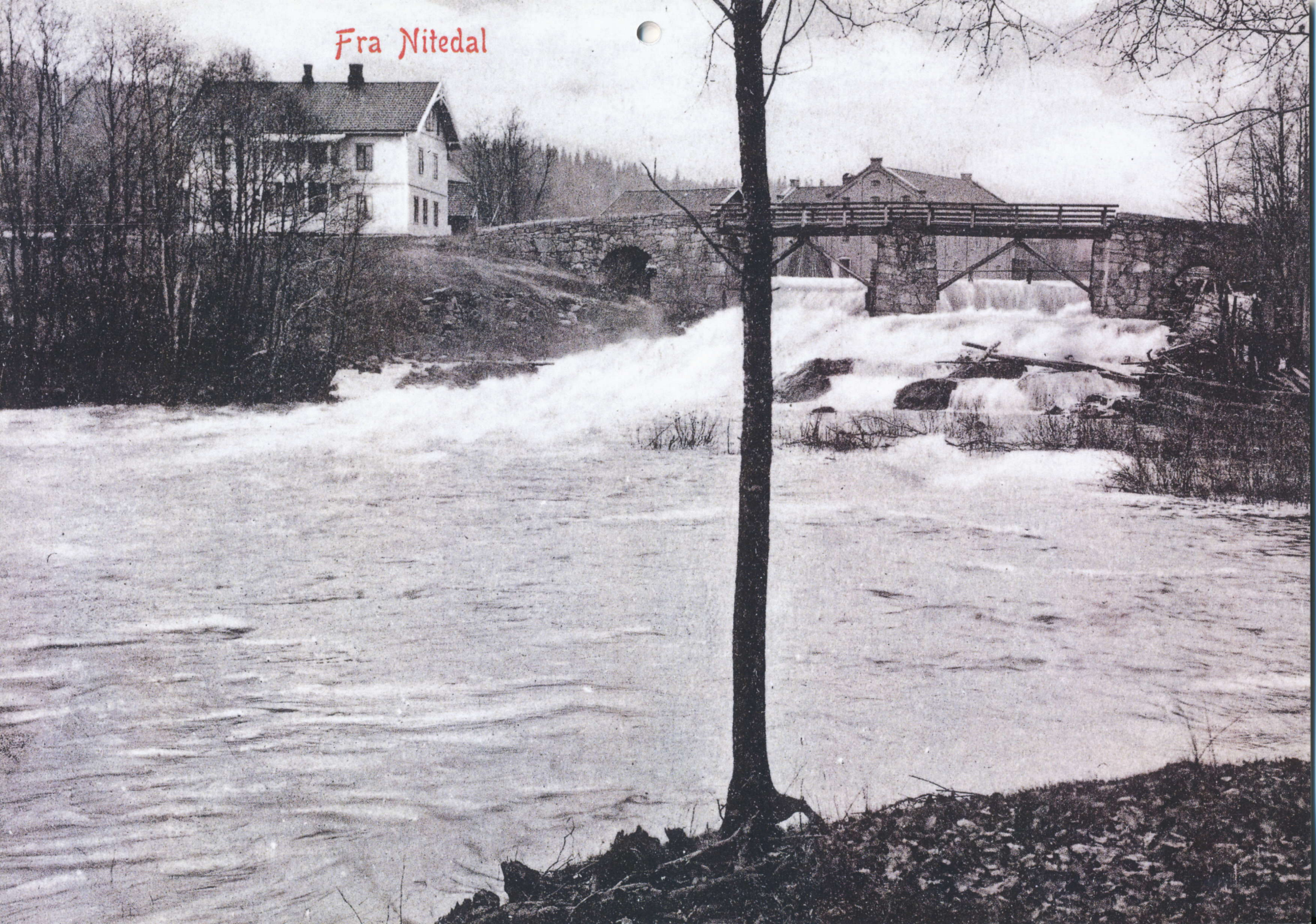

Fra Nitedal





Rotnes

På postkortet over ses fra venstre: Det hvite huset der Glømme Sport AS holder til. Videre Gamleveien med brua over Rotnesfossen med møllebygningene bak. Til høyre, gjennom buskene, skimtes plassen Haugestad. Bildet skriver seg fra ca 1913 og er tatt fra Elvetangen, eller Kopperudtangen, som stedet nå kalles.

Lokaltransport i Nittedal

Brødrene Kåre (venstre side av bilen) og Randulf Thoresen var tidlig ute med transporttjenester i Nittedal. Bildet er tatt ved Rotneshjørnet tidlig på 1930-tallet. Bilen er en nyinnkjøpt lastebil 1928-modell med registreringsmerke C-19629.



JANUAR 2013

Tømmerhogst og hest – bukk – geit – bjønn

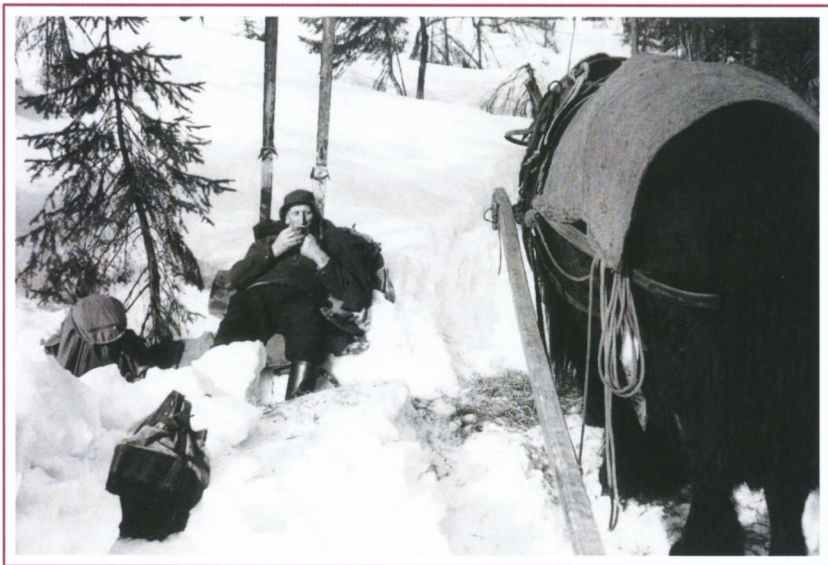

Per Johnsen kjøpte Øvre Gaustad gård i 1924. Han var friluftsmann og elgjeger, og var også med i styret i Nittedal Historielag i mange år. Bildet er tatt begynnelsen av 1960 tallet.



Lasset er ferdig lest. Stokkene ligger på **bukken** foran, der draget til **hesten** er festet, og bak ligger stokkene på **geita**. Lasset holdes sammen med kjetting foran og bak, kjettingen strammes med **bjønn**. Personene på bildene er Per Johnsen og yngstesønnen, Terje. Bildet er tatt ca 1957.



Lærerstabten Nittedal Ungdomsskole ca 1970



Ungdomsskoleordningen i Nittedal er den eldste i landet. Nittedal kommune deltok fra 1959 i en prøveordning, flere år før ungdomsskolen ble innført på landsbasis. Før introduksjon av ungdomsskolen gikk folkeskoleelevene hver sin vei etter 7. trinn på folkeskolen, enten til framhaldsskole, til realskole eller direkte ut i arbeidslivet.

1. rekke fra venstre

Inger Marie Røstad, Åse Grethe Granaune, Kari Syverud, Inger Kogstad, Kåre Moltu (skolestyrer), Jorunn Vollheim, Elisabeth Kåresen, Mechthild Kohlflat, Inger Alette Myhr.

2. rekke fra venstre

Hans Jensen, Anners Stendal, Frode Søranger, Erika Haugen, Olav Melbø, Ingunn Slungård, Gunnhild Skøyen, Johanne Haveland, Kåre Vennerød, Bjarne Øygarden, Snorre Benum, Lars Kohlflat.

3. rekke fra venstre

Bjarne Gamst, Arne Hjortland, Arne Fjørftoft, Torstein Steinbakke, Ronald Jensen, ... Melby, Arne Nodeland, Arnfinn Sjønesen.



MARS 2013

Klasse 7a ved Kirkeby skole på besøk i Stortinget 1967

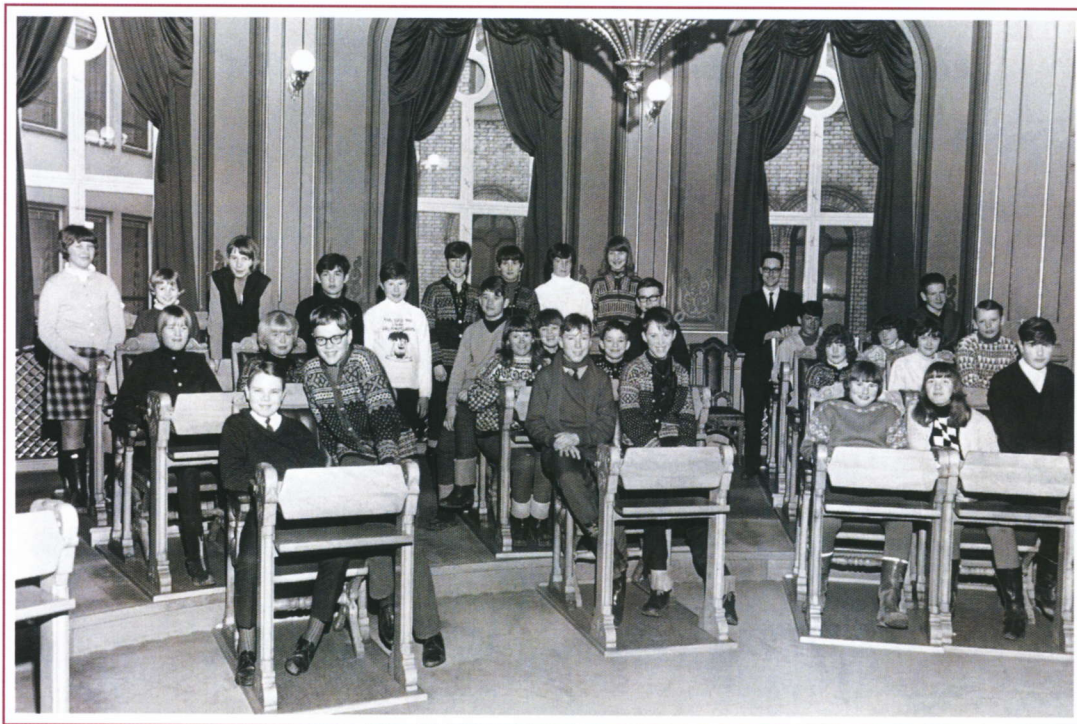

3. benkerad f.v. (de fleste stående)

Eva Borgedal, Anne Bjerke, Unni Kjuus, Einar Moltue, Jan Skrede, Randi Berg, Torun Eriksen, May Ulvåen, Unni Borgen, Pål Olav Røstad (lærer), Jon Petter Løvstad, Anny Vinsrud, Jørn Martinsen

2. benkerad

Wenche Olsen, Helene Johansen, Øistein Flisen, Bjørg Karlsen, Alfred Kirkeby, Ronny Dagfinnrud, Arne Magnus Engebakken, Grete Arntzen, Åsta Hagen, Odd Engelian

1. benkerad

Øyvind Falch, Hans Jacob Berg, Bjørn Tandberg, Kjell Magne Dotssetsveen, Jane Hauan, Elisabeth Dåland, Odd Pedersen

Den fyste sommardagen er
14. april. Da skulle rømme-
grauten stå på bordet.
Fløttedag for tenestefolk



3. dag sommar
Bar bakke



St. Jørgensdag
Egg i alle reir
Markusdagen -
Den store Pångdagen

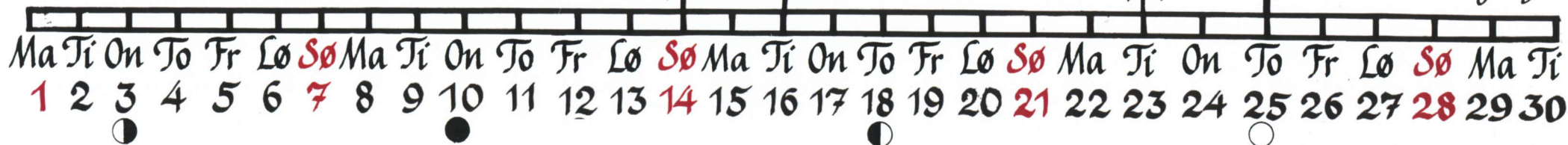

APRIL 2013

BUL-hytta Ørfiske

Postkortet viser Bondestua, dvs. Bondeungdomslaget i Oslo sin hytte på Sameiekollen, sydøst for Ørfiske. Bildet er fra 1920-årene. På den tiden ble det bygget mange små private hytter på Sameiekollen, men også noen foreningshytter.



MAI 2013

Øvre Haug

Bildet er tatt sommeren 1954. Bygningen, reist før år 1700, fungerte som sveitserbolig og/eller bolig for gårdskar. Den inneholdt bl.a. et bryggerhus og en steinbakerovn. Huset var en enkel midtkammerbygning i 1 ½ etasje og var av stor kulturhistorisk interesse.

Traktorføreren er bonde Reidar Gundersen, som overtok gården i 1934. Han kjører en Allgeier tosylindret traktor, utstyrt med 3.punkts hydraulisk oppheng for landbruksredskaper. Dette var et stort teknisk fremskritt i jordbruket. Bildet viser bruk av en høysvans. Bare få år tidligere var hest og høyvogn vanlig.



*Skoklefallsdagen
- våronna
ska være gjort*

*Bottolfsmess
Rotlausveka*

*Fonsock - St. Hans
Nå kan du
samle inn
helbredende urter*

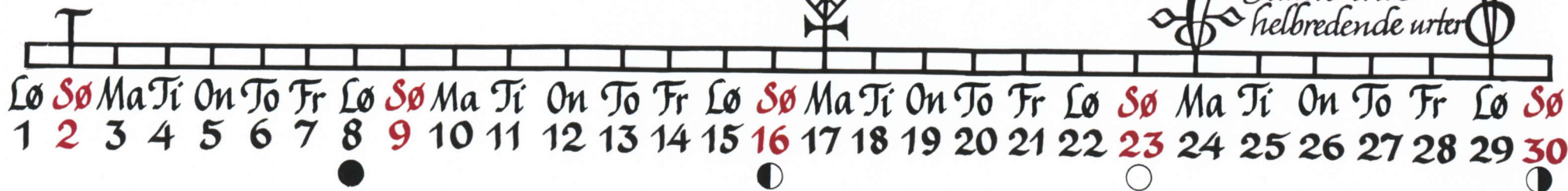

JUNI 2013

Dugnad på Hakadalsfeltet

Hakadalsfeltet er tuftet på dugnadsinnsats. Midt på 1950-tallet ble området utbygget. Vei, vann, kloakk og tilførsel av elektrisitet ble i stor grad besørget gjennom beboernes dugnadsinnsats. Tradisjonen levde videre. Bildet er tatt i 1989 i forbindelse med bygging av et nytt, stort velhus. Alt kom i stand uten låneopptak, takket være dugnad, salgsmesser, kronerulling og gave fra Hakadalsfeltets private vannverk.

1. rekke fra venstre (barn): Pål Martinsen, Lars Jansen, Ole-Kristian Ringnes, Tina Vetteren, Erik Engeliën, Stian Solberg, Bjarne Bøe, Linda Oppen, Lill-Hege Olafsen, Sissel Martinsen, Kjersti Engen, Bente Jansen, Kristin Engeliën.

2. rekke fra venstre: Olav Jensen, Odd Engeliën, Per Engevoid, Bjarne Dahl, Karl Bøe, Peder Dyrud, Birger Engen, Kåre Vekterud, Rolf Nord, Ingrid Bøe, Berit Ringes, Johan Strand, Egil Fjelstad, Arne Dotssetsveen, Bjarne Snellingen, Anne Oppen, Turid Vetteren, Marit Nøstberg Engeliën.

3. rekke fra venstre: Jan Granås, Halvard Oppen, Finn Olafsen, Gunnar Overn, Sven-Otto Ringnes, Helge Sandland, Vidar Oppen, Ketil Eriksen, Liv Oppen Jakobsen, Laila Granrud, Tone Engen, Ragnhild Østbråten.

Bakre rekke (stående) fra venstre: Per Mysen, Asmund Kilstad, Bjørn Terje Solberg, Tor Gunnar Dieseth



Syftesok
Akra ska
renskes for
ugras

Knut
fått og St. Knut
jager bonden
med ljaen ut

Midtsommar
etter gammalt

Marit Vassause
Magdatim.
Hundedager

Jacob Våthatt
Er dagen
våt blir det
en regnhøst

Osok

| | | | | | | | | | | | | | | | | | | | | | | | | | | | | | | |
|----|----|----|----|----|----|----|----|----|----|----|----|----|----|----|----|----|----|----|----|----|----|----|----|----|----|----|----|----|----|----|
| Ma | Ti | On | To | Fr | Lø | Sø | Ma | Ti | On | To | Fr | Lø | Sø | Ma | Ti | On | To | Fr | Lø | Sø | Ma | Ti | On | To | Fr | Lø | Sø | Ma | Ti | On |
| 1 | 2 | 3 | 4 | 5 | 6 | 7 | 8 | 9 | 10 | 11 | 12 | 13 | 14 | 15 | 16 | 17 | 18 | 19 | 20 | 21 | 22 | 23 | 24 | 25 | 26 | 27 | 28 | 29 | 30 | 31 |

JULI 2013

Johnsen & Stovner

Jan Johnsen og Knut Stovner var to kamerater som var interessert i maskiner, og de skapte seg et levebrød ut av det. Firmaet startet i 1959. De begynte i det små, men deres tjenester ble raskt etterspurt, for gutta gjorde godt arbeid.

Oppdragene ble mange både for det offentlige og for private. Maskinparken ble imponerende og medarbeiderne mange. Grunnarbeider utført av Johnsen & Stovner finnes i hele kommunen og vel så det.

Bildene er hentet fra pionertida: Knut i en gravemaskin med belter og Jan i en traktorgraver.

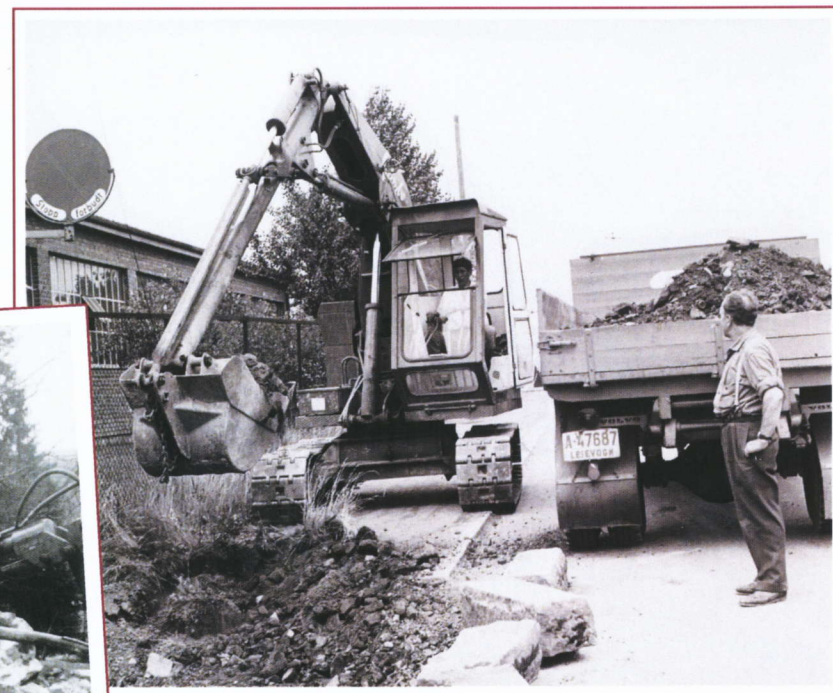

AUGUST 2013

Glitre Sanatorium med overlegeboligen



Postkortet viser Glitre Sanatorium (bygget med spir til venstre i bildet) og sørsiden av overlegeboligen med overlege Neumann og hans døtre, Elise til venstre og Anne Elisabeth i midten. Bildet er tatt første halvdel av 1930-tallet.

Glitre Sanatorium var behandlingssted for tuberkuløse på den tiden. Nå har Glitre klinikken tilbud til pasienter med forskjellige slags luftveislidelser.



SEPTEMBER 2013



Nittedal.

5932
Enerett: J. H. KÜHN



Slattum mot Nittedal kirke

På bildet over ser vi i forgrunnen en kar som meier åkeren, og til høyre er kornbanda satt i rauk. Slik ble kornet tørket før det ble fraktet til treskeverket. I bakgrunnen ser vi veien slynge seg over bakka til Nittedal kirke, like til venstre kan vi se kirkestallen, der folk som kom til kirke satte hestene sine under gudstjenesten. Stallen stod til etter krigen. Videre til venstre nordgardn Dal, til høyre låvegavlen på negardn, og videre søgardn, nederst ved veien ligger Dalstua.

På vei til O-løp

Bildet, tatt i 1959, viser medlemmer av O-løpsgruppa, som løp for Nittedal Idrettslag i perioden 1955- 1965. Fra venstre i bildet: Billeier og sjåfør Kjell Blomseth, Arild Glømme, Gunnar Werner, Øystein Glømme og Halvor Gundersen. Fotograf er Tore B. Gundersen.

O-løpsgruppa konkurrerte i Oslo, på Romerike og Toten. Det var særlig i forbindelse med slike konkurranser at transporten skjedde på lasteplanet.

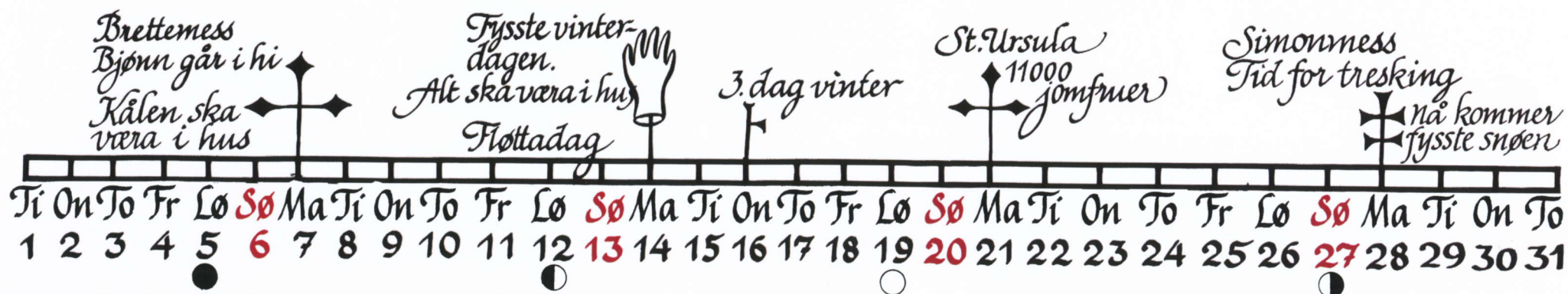

OKTOBER 2013

Skytebanen på Øvre Haug

Nittedal Skyttelag drev skytebane ved Øvre Haug gård i ca 40 år, bare avbrutt av krigen. Skytebanen ble nedlagt i 1960. Bildet er tatt ca 1955.

I forgrunnen ses skytterhuset. Banen går i nordøstlig retning. Man kan se skansen for 100 m og 300 m. Skansen for 200 m lå omtrent der man kan se vegetasjonen ved bekkefaret. Oppe i lia lå den gamle skansen for "600" m. Det fortelles at granleggene i skogen bak banen var så fulle av kuler at det skapte problemer for Rotnessaga når tømmer herfra kom til skjæring.

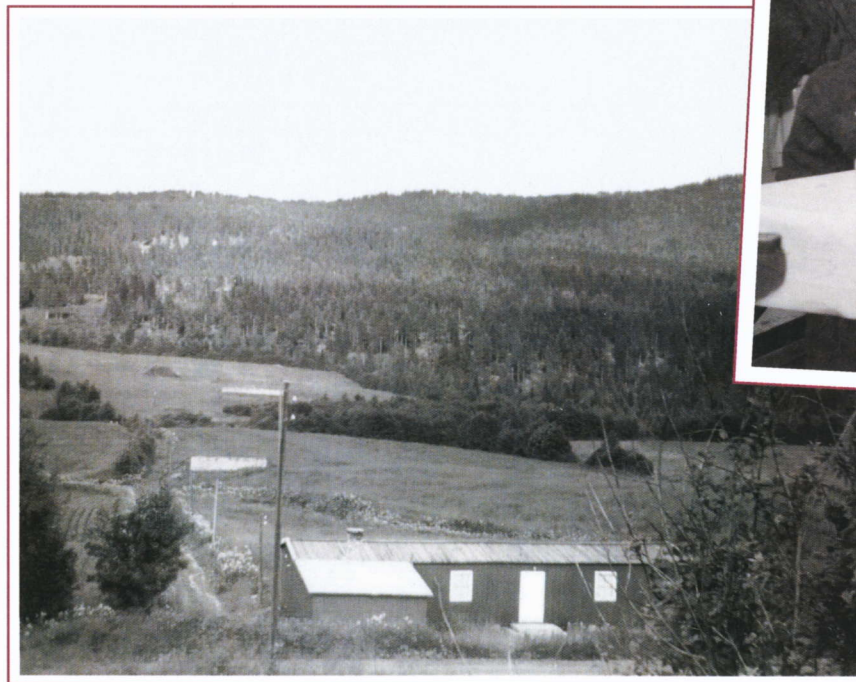

Fest på skytterhuset ca 1950

Første mann fra venstre er Randulf Thoresen, som nummer tre sitter Karsten Roa. Femte mann er Kåre Skogsrud. Nærmest på høyre side sitte Harald Faugli. Som nummer tre fra høyre skimtes Bjarne Iversen.

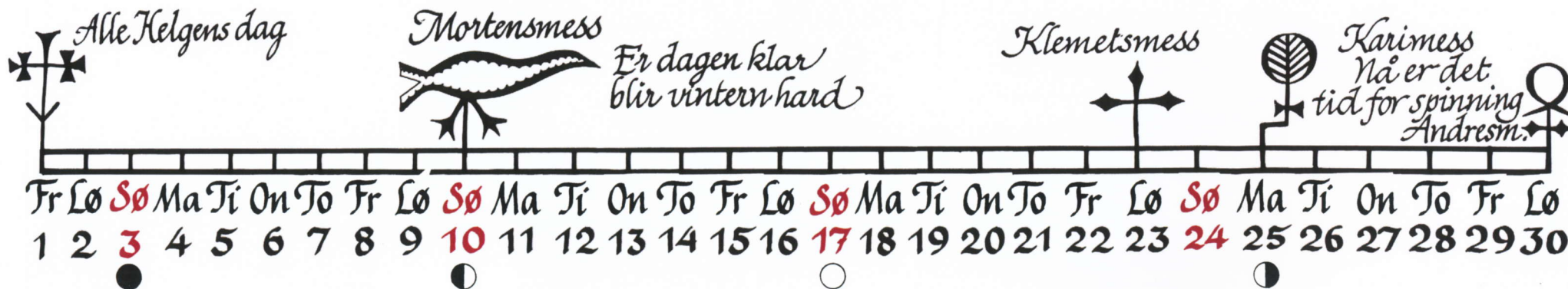

NOVEMBER 2013

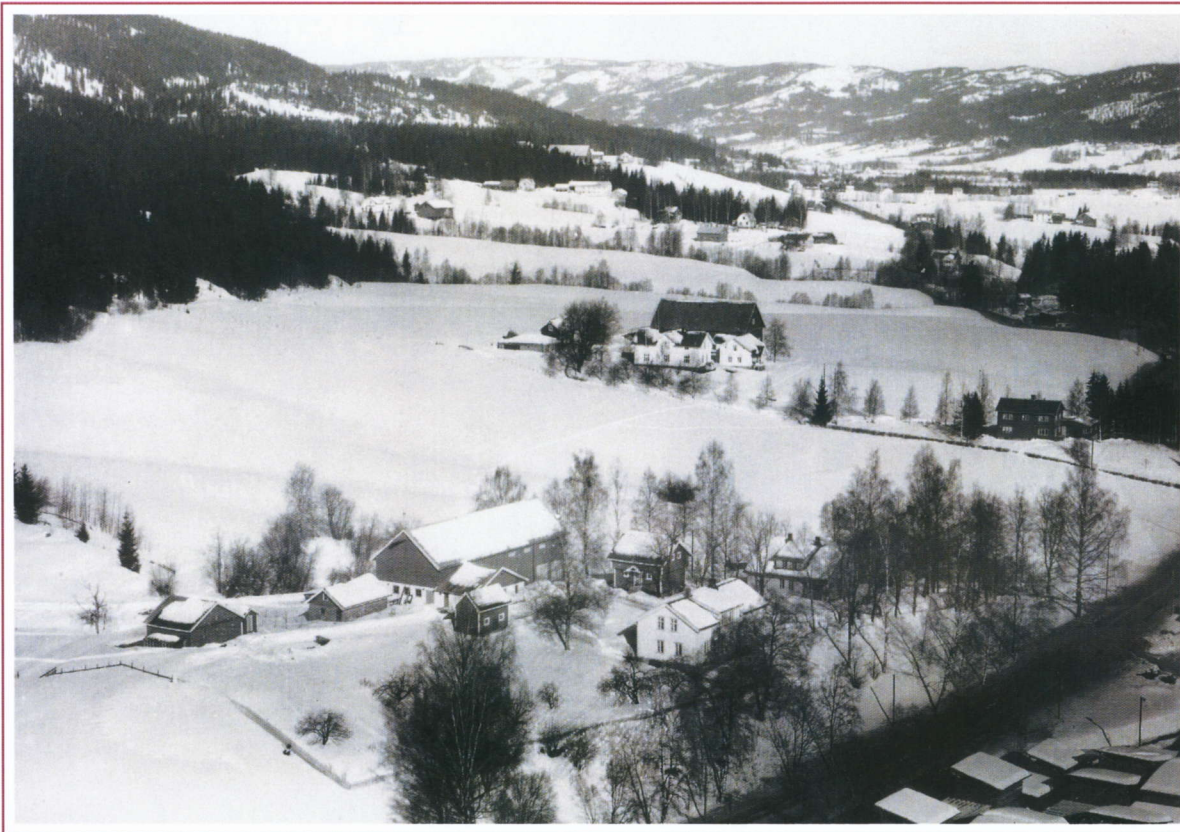

Strøm

Postkortet viser et flyfoto av Søndre og Nordre Strøm, med litt av plankestablene på Strøm sag nede til høyre. Videre oppover dalen ser man Åneby og Blikrud på vestsiden, Tøyen og Hellerud på østsiden.

Bildet er tatt tidlig på 1960-tallet.

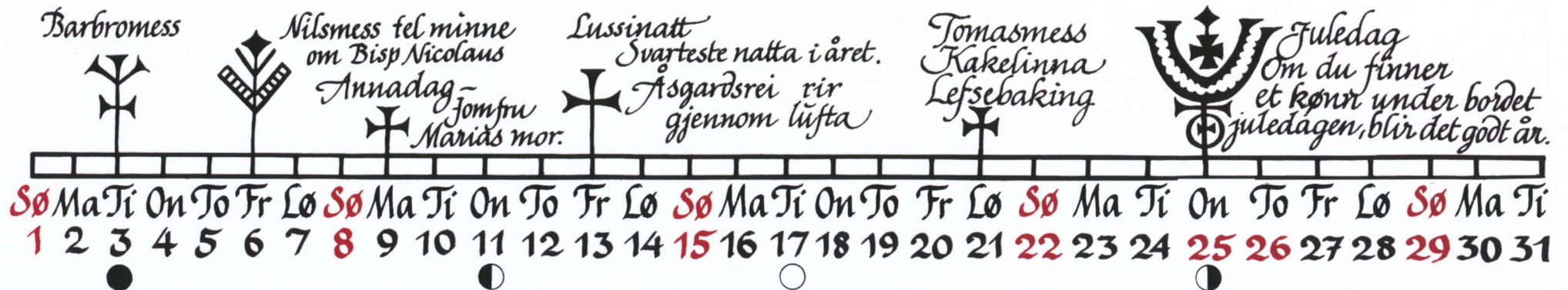

Nittedal Historielag

Kalenderen for året 2013 er den tjueandre kalenderen Nittedal Historielag har laget for bygda vår. Dette gjør vi for å imøtekomme den sterke interessen for gamle bilder, og for å ta vare på gamle minner.

Vi håper også denne vil falle i smak. Med tanke på fremtidige kalendere tar vi imot råd og kritikk, og fremfor alt nye bilder. Ta kontakt med historielagets styre, som har fungert som redaksjonskomité. Nittedal Historielag ønsker å levendegjøre og ta vare på minner fra bygdas fortid. Det gjør vi ved å arrangere foredrag, turer, kurs og utgivelser av skriftserie og kalendere som denne.

Som medlem av laget er du også med i Romerike Historielag.
Ønsker du å vite mer om bygda og bygdehistorien, er du velkommen i laget.
Medlem blir du enklest ved å ta kontakt med et av styremedlemmene.
Kontigenten er for tiden kr. 150,-

STYRET I 2012/2013 BESTÅR AV:
Tom Christophersen (leder), telefon: 67 07 52 37
Jorunn Andersen, telefon 67 07 57 45 • Gunor Skøyen, telefon 951 25 571
Synnøve Didriksen, telefon 67 42 02 27 • Thorleif Henriksen, telefon 907 40 089

www.nittedal-historielag.no

Primstavene er tegnet av Kari Ruud Flem