

Historisk kalender 2011 for Rittedal og Hakadal

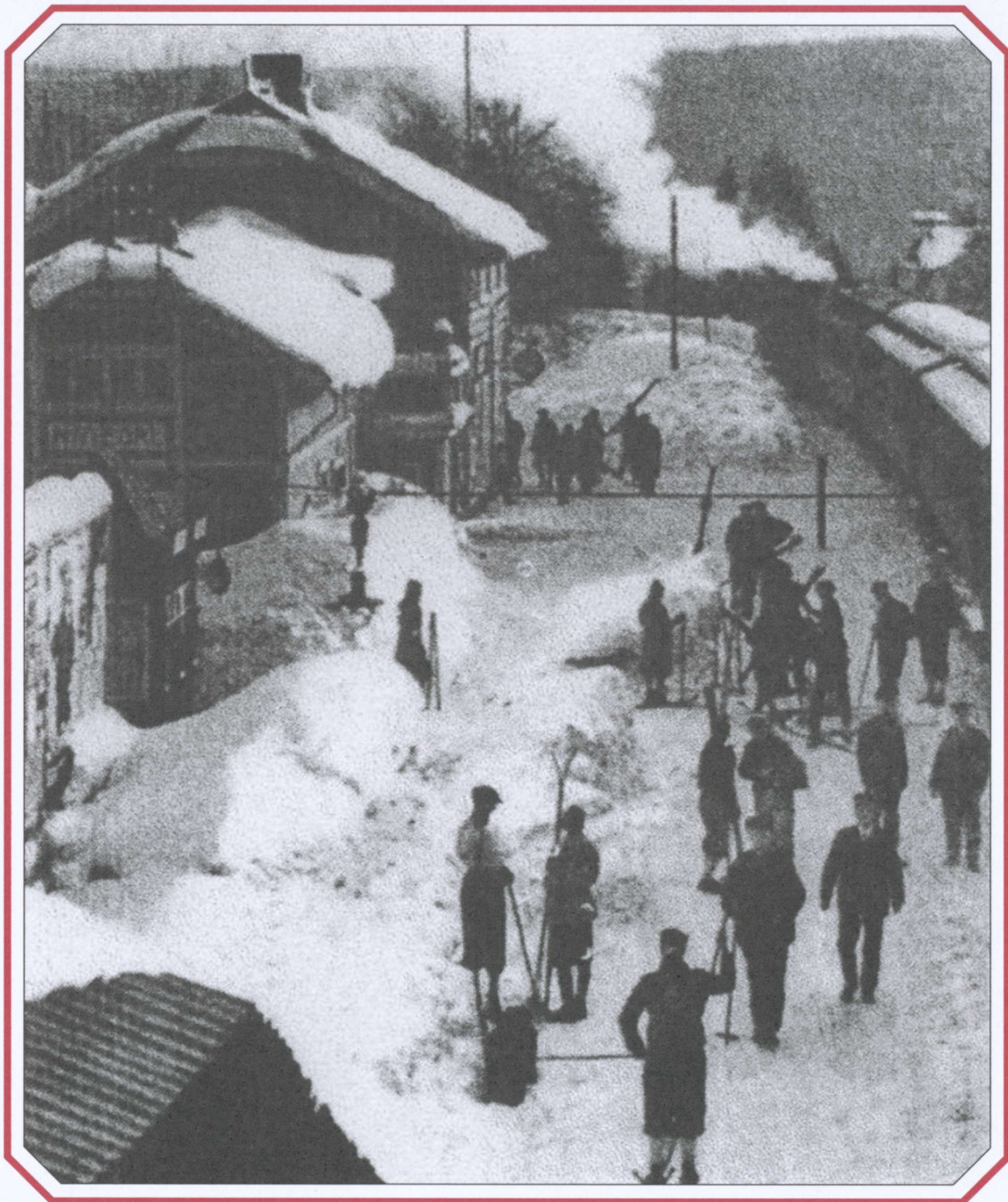



Skitoget på Nittedal stasjon 1933

Damplokomotivet med sine vogner har nettopp sluppet av helgens skiturister på Nittedal stasjon i 1933. Toget er på vei videre nordover.



Gutteskienn i Withbakken 1947

Nittedal IL arrangerte hvert år stort gutteskienn i Withbakken på Rotnes. Bildet er fra 1947. I bakgrunnen ser vi den gamle låven på Nedre Haug, som brant ned våren 1947.



JANUAR 2011

Holmenkollmarsjen



I februar 2010 ble Holmenkollmarsjen arrangert med start i Hakadal for siste gang. Helt siden 1974 har HIL hatt ansvaret for starten og løypa inn til Kikut. Fra 2011 blir starten flyttet til Sørkedalen. Bakgrunnen er et ønske om en mer snøsikker løype. Holmenkollmarsjen, eller Holmenkollen skimaraton, som nå er navnet, ble populær. Det første året startet 2147 deltakere. I årene 1979-1981 var det 6-7000 som startet. Etter snøfattige vintre og tre avlysninger har rennet tapt oppslutning, men fortsatt er mange med. I 2010 ble rennet fort fulltegnet med over 4000 løpere. Stein Langebraaten ledet arrangementet første gang fra HILs side. Rennet har vært en viktig inntektskilde for HIL. I underkant av 100 personer har vært involvert hvert år.

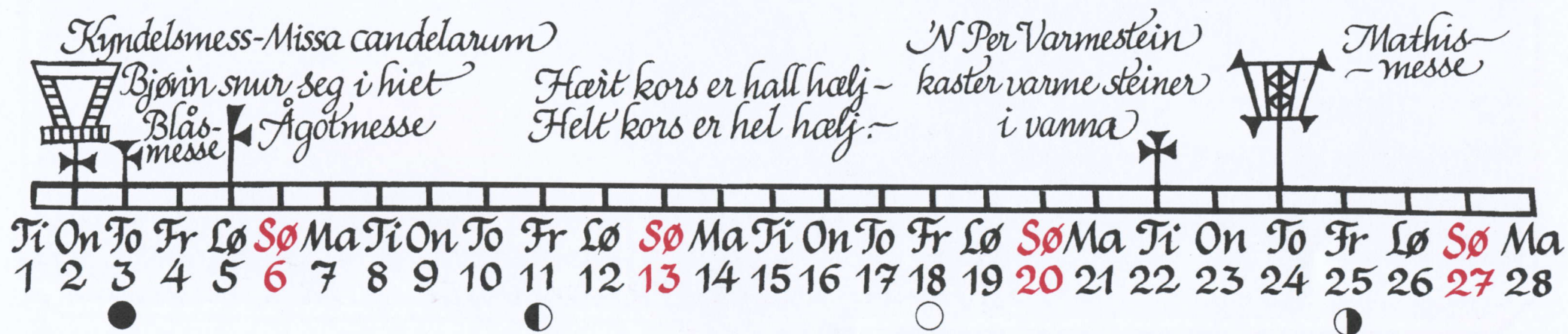

FEBRUAR 2011

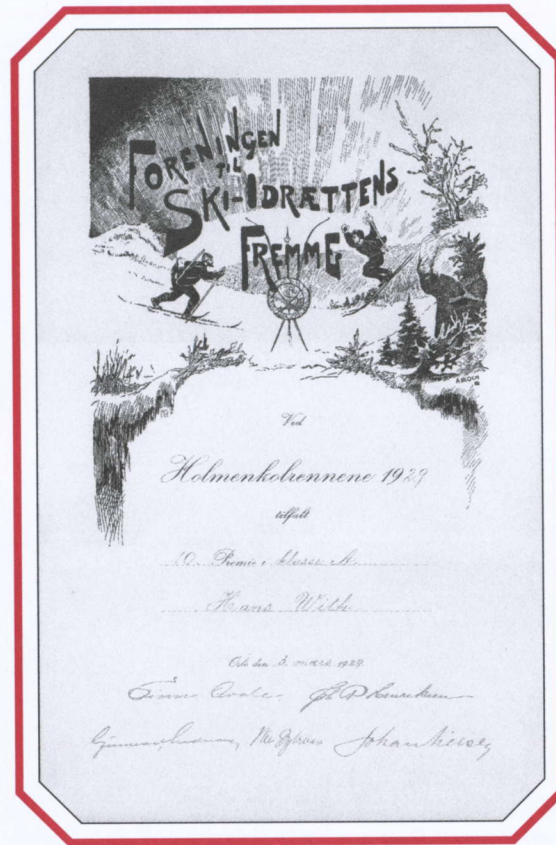

Hans With

Hans With, på Rotnes Bruk, var en meget dyktig skiløper. Her er han mest sannsynlig i aktivitet i Holmenkollen. Til høyre ser vi diplomtet han mottok for sin 10. premie i klasse A ved Holmenkollrennene i 1929

Sønnarvind og lakdrøpp
varsler godt år.~

Gregorsmess



Gjertrudsdagen



Bendiksdagen



Vårfrumesse



Marimess
om våren
Bjøn'n går tøv
hiet

Ti On To Fr Lø **Sø** Ma Ti On To Fr Lø **Sø** Ma Ti On To Fr Lø **Sø** Ma Ti On To Fr Lø **Sø** Ma Ti On To
1 2 3 4 5 6 7 8 9 10 11 12 13 14 15 16 17 18 19 20 21 22 23 24 25 26 27 28 29 30 31

MARS 2011



Ålökkakjøring på Spenningsby

Utpå vårvinteren mens det enda var føre, ble husdyrgjødsla kjørt ut. Den ble lagt i hauger på rad og rekke på åkerlandet. I våronna ble gjødsla fra haugene kjørt ut i småhauger med hest og moldskuffe, deretter ble småhaugene spreidd med greip. Det heter å breie møkk. Etter dette var det tid for å harve og så.

Bildet viser Svend Spenningsby på lasset før han skal til å lesse av. Han var født i 1892 på Søndre Spenningsby. Broren Johan hadde gården og hans etterslekt er fortsatt på Spenningsby.

Den fyste sommardagen er
14. april. Da skulle rømme-
grauten stå på bordet.
Fløttedag for tenestefolk



3. dag sommar
Bar bakke



St. Jørgensdag
Egg i alle reir



Markusdagen
Den store Jøngdagen

Fr	Lø	Sø	Ma	Ti	On	To	Fr	Lø	Sø	Ma	Ti	On	To	Fr	Lø	Sø	Ma	Ti	On	To	Fr	Lø							
1	2	3	4	5	6	7	8	9	10	11	12	13	14	15	16	17	18	19	20	21	22	23	24	25	26	27	28	29	30
		●							●							○							●						

APRIL 2011

Holm Skoles Musikkorps

Bildet viser Holm skoles musikkorps som marsjerer inn på Li skole en 17.mai. Fanebærer er Inge Bjørkevoll og leder for drillen er Cathrine Filstad.

Holm skoles musikkorps hadde fra starten i 1954 rektor på Holm skole, Ivar Pavestad, som dirigent. Han ble avløst av Tom Erik Sveum i 1972. Han var korpsets dirigent frem til sammenslåingen av de to korpsevene i Søndre, Slattum og Holm i 1988, Sveum fortsatte som dirigent i Søndre Nitte-dal skolekorps.

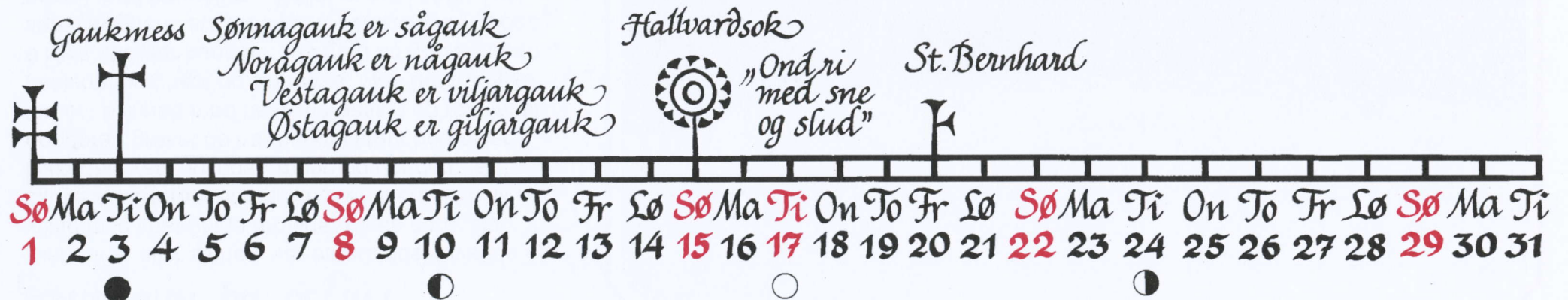

MAI 2011

Slåttonn på verket

Slåttonna, eller slåtten, var en arbeidskrevende og viktig fase i det årlige arbeidet på en gard. Da skulle vinterfôret berges. Her ser vi arbeidsfolk på Hakadals verk, kvinner, menn og ungdom, stilt opp foran graset de har hengt til tørk på hesjer. Graset ble slått med hestestlåmaskin og rakt inn til hesjene med hest og sleperive. Men det trengtes å rake etter for hand for å få med alt graset, derfor ser vi kvinnene stå med river. Kara har hengt opp graset med høygafler. - Bildet er tatt i 1890-åra, omtrent der Hadelandsvegen (Rv 4) går i dag, et stykke nord for Sagstua. I bakgrunnen til venstre Burås og Varingskollen. Til høyre skråner det oppover mot Nesberget. Bildet er lånt av Anders Isingrud.



Skoklefallsdagen
~ våronna
ska være gjort

Bottolfsmess
Retlausveka

Fonsok - St. Flans
Nå kan du
samle inn
helbredende urter

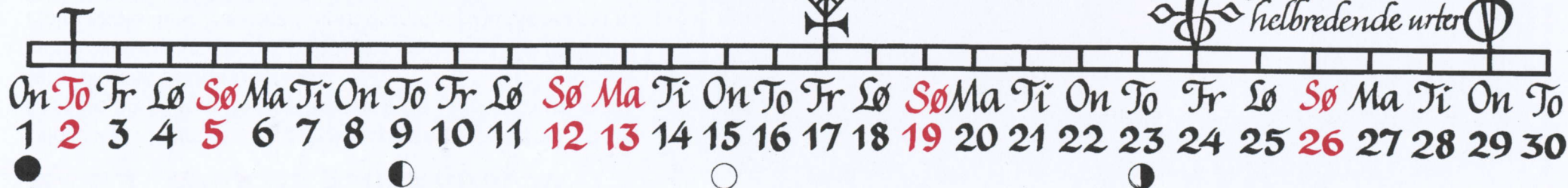

Slåttonn på Bjertnes 1952

Bildet er tatt fra Stasjonsveien, og vi ser hesjene på jordene der hvor Nittedal ungdomsskole og sentralidrettsanlegget nå ligger. Bak til venstre ser vi Øvre Haug og til høyre Øvre og Nedre Holter. I bakgrunnen ses Holterkollen. Bildet er utlånt av Astrid Jørgensen.

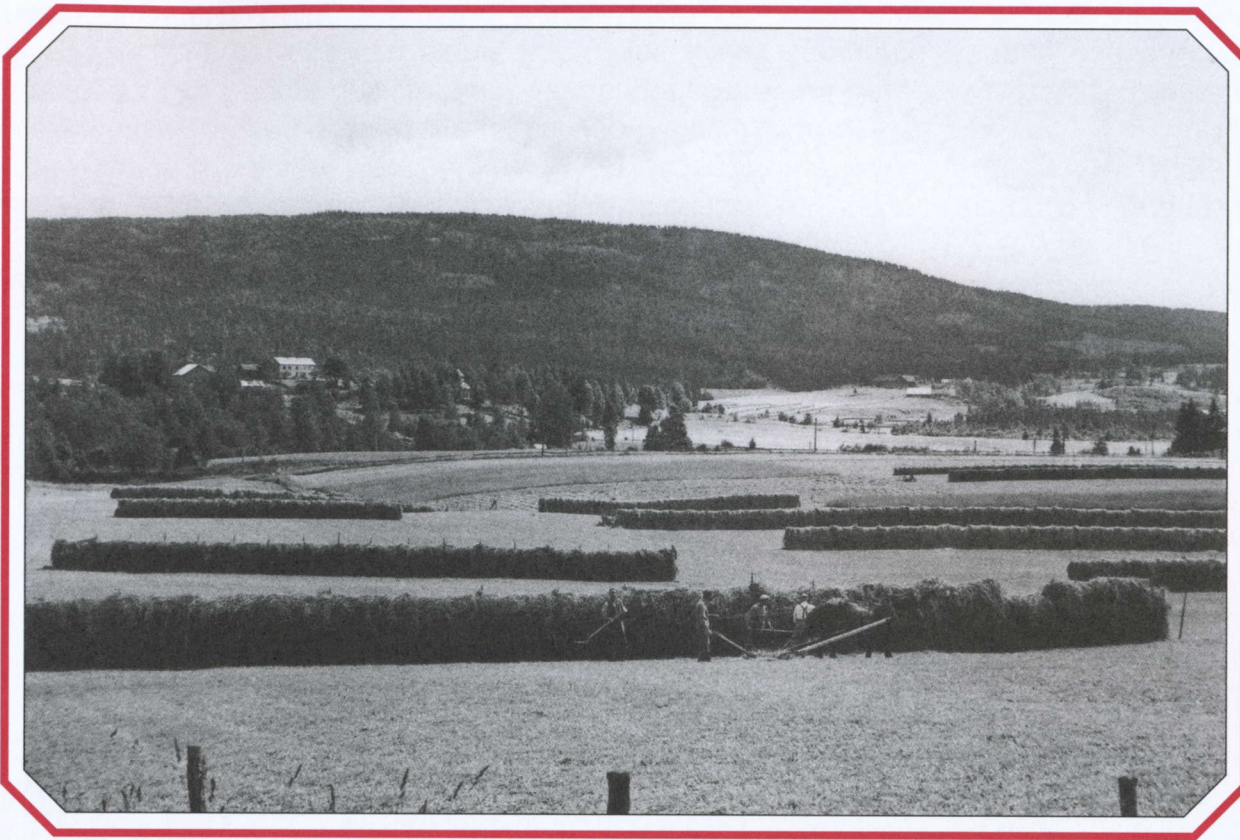

JULI 2011



Arbeiderne på saga ved Hakadal verk

Øverste rekke fra venstre: Thomas Døhli, Agaton Larsen, Hjalmar Anthonsen, Magnus Hansen, Gudbrand Ødegård, Arne Nord, Johannes Holte, Brede Bredesen, Herulf Melby, Erling Hagen, Petter Bråten, Anders Lien. **Andre rekke fra venstre:** Formann Jørgen Andersen, Henry Melby, Mikal Hansen, Harald Bredesen, Jon Melby, Helge Bredesen, Sigurd Hagen, Harald Elvenes, Gunnar Mølman Dahl, Johan Larsen, Ola Martinsen, Ole Engen, bestyrer Olaf Sandungen, Bernhard Smedstad, Karl Erik Nord med hesten Kari. **Tredje rekke fra venstre:** Emil Eriksen, Oskar Bekkelund, Hans Bekkelund, Arthur Nes, Oskar Trangsrud, Annar Bredesen, Birger Nes, kontorist ? Kleven, Martin Mathiassen. **Fjerde rekke fra venstre:** Erling Trangsrud, Bjarne Mago, Bjarne Mølmann Dahl, Åge Tøien, Alf Melby, Nikolai Bråten, Helbert Granli.

Gamle Sagstua

Dette bildet av den gamle Sagstua ved Hakadal verk er fra ca 1895. Sagstua hadde da vært husmannsplass under verket i mer enn 250 år. Foran sitter Anders Olsen (f 1828), sagmester og husmann i Sagstua til etter 1900. Ved hans side kona Marie Olsdatter (f 1836). Bak står fire av deres sju barn og en svigerdatter. Fra venstre Albert (f 1873), Kristian (f 1881), Oline (f 1870), Gina (Alberts kone) og Klara (f 1877).



AUGUST 2011

Fløting i Rotnesfossen

Fløtinga, eller fløyten, var et årlig og vårlig arbeid ned elva fram til 1960. Sliptømmeret som ble hogd om vinteren, ble kjørt fram til elvebredden. Om våren ble det velta ut i elva og fraktet med ellevannet på sin ferd til papirfabrikkene nederst i Glomma. Det var hogd inn merker i tømmeret som viste hvor det skulle. Over Øyeren ble tømmeret buntet og trukket med båt. Det var et fast arbeidslag som tok seg av fløyten. Erfaring var viktig, for fløtinga kunne være både vanskelig og farlig. Her ser vi noen av kara i arbeid på oversida av Rotnesfossen. Nedre Haug ser vi opp til høyre. Bildet er trolig tatt på 1930-tallet.



Marimess om høsten. Nå kan du kløppe saw



Korsmesse om høsten
Loa ska vera i hus



Le og grind skal stå oppe

Mathismesse om høsten



Mikkelsmess Hølj tel 1770. Tjenestefolk ska vara fri~



To	Fr	Lø	Sø	Ma	Ti	On	To	Fr	Lø	Sø	Ma	Ti	On	To	Fr	Lø	Sø	Ma	Ti	On	To	Fr	Lø	Sø	Ma	Ti	On	To	Fr
1	2	3	4	5	6	7	8	9	10	11	12	13	14	15	16	17	18	19	20	21	22	23	24	25	26	27	28	29	30

SEPTEMBER 2011

Storflommen i 1987

I oktober 1987 ble bygda rammet av nok en storflom. De fleste av bruene over Nitelva var stengt i mange timer. Her ser vi hvordan situasjonen var ved Mølleparken på Rotnes.

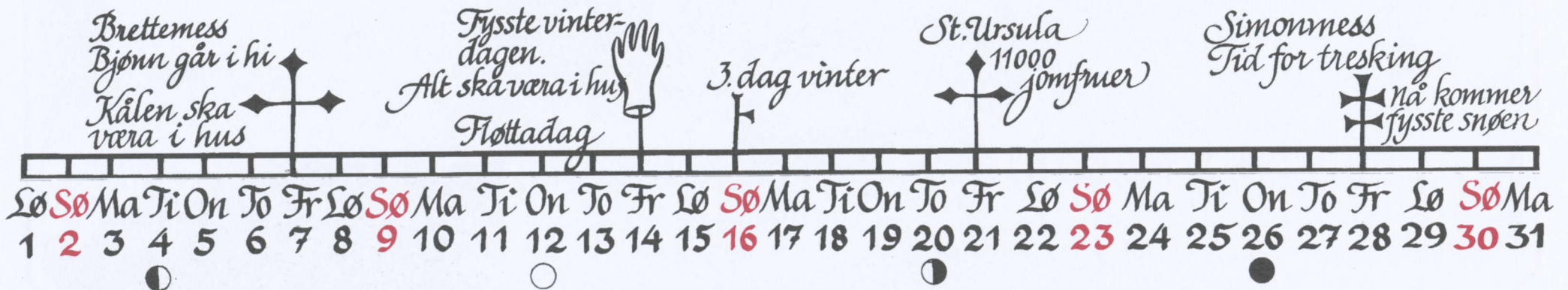
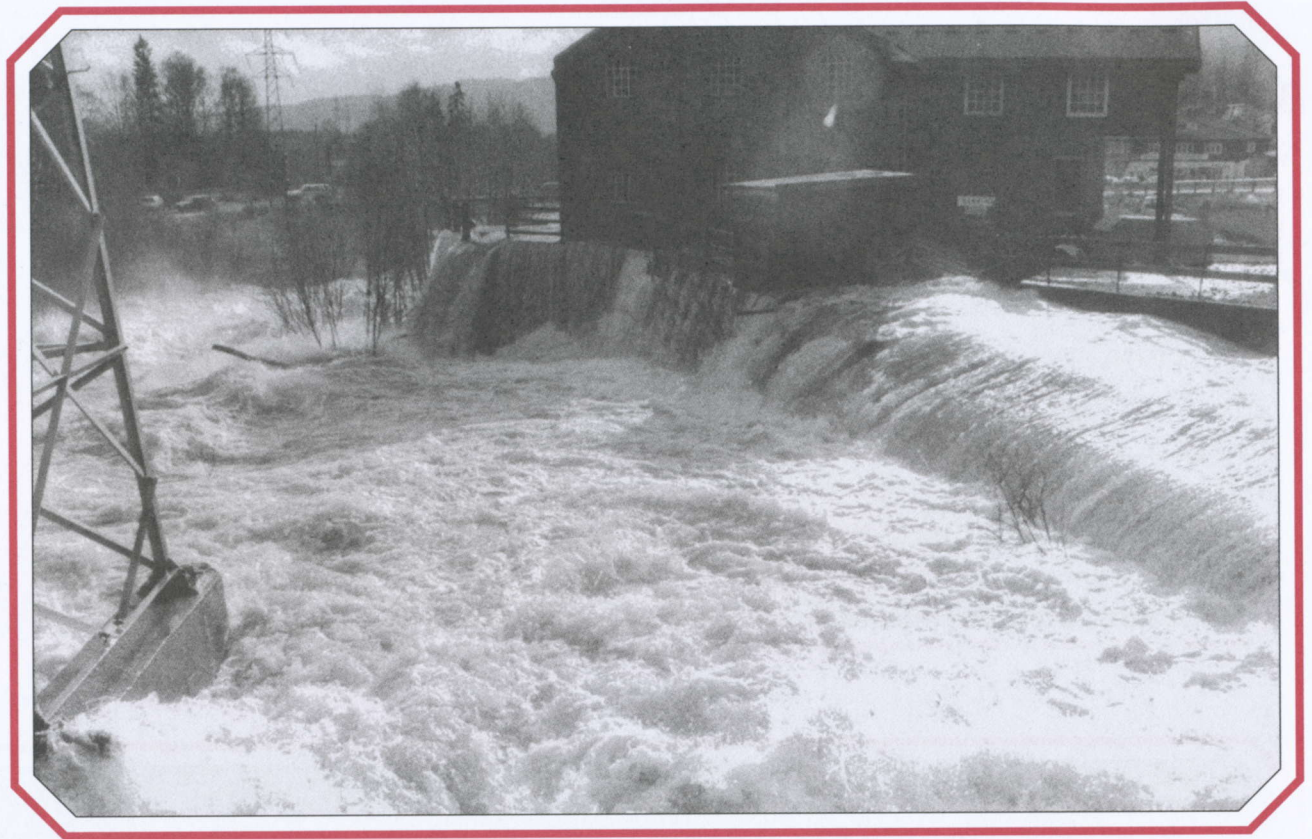

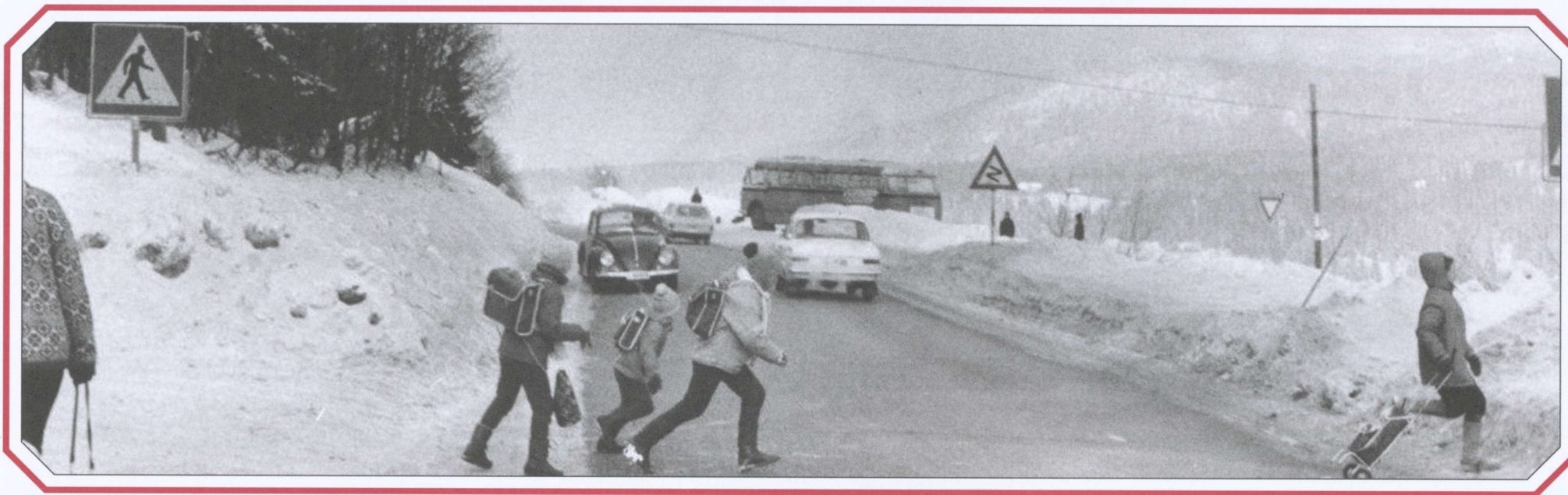

Skolebarn på Slattum,

Bildet er fra begynnelsen av 1960-åra. Bussen ved Slattumsgrinda er på vei nordover opp fra den "nye" Kirkeveien. Skolebarna løper over veien med holdeplassen i sikte. Dette er før busslommenes tid. Til venstre går snarveien opp til Slattum skole. I dag er det opparbeidet gangvei her, men på den tida dette bildet er fra, var det bare en steinete sti. Om vinteren sørget skolebarna for at det ble ei skikkelig sklie, og med gammeldagse beksømstøvler kunne farten bli stor. Dette er lenge før RV4 ble lagt i tunnel.

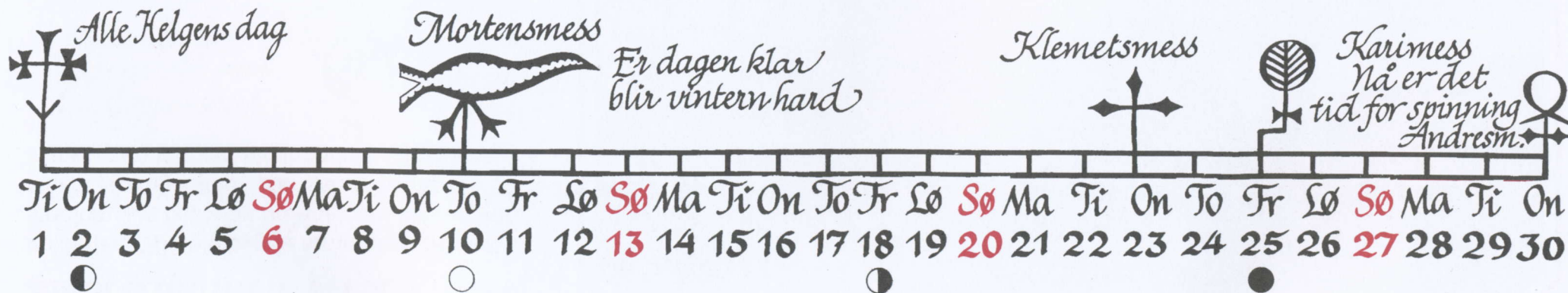

NOVEMBER 2011



Bakeriet på Bjertnes

Bilde til venstre er tatt i 1944 utenfor bakeriet nede på Myhrer. Fra venstre: Kjell Preus Pettersen, Kamillo Preus Pettersen, Rolf Steinlein og Johs. Eriksen. Bilde til høyre viser Kamillo Preus Pettersen på en av sine runder i bygda for å levere varer. Bildet er tatt i 1934 på Myrer gård i Hakadal, ungene kommer fra Krogh Tonnings Barnehave.

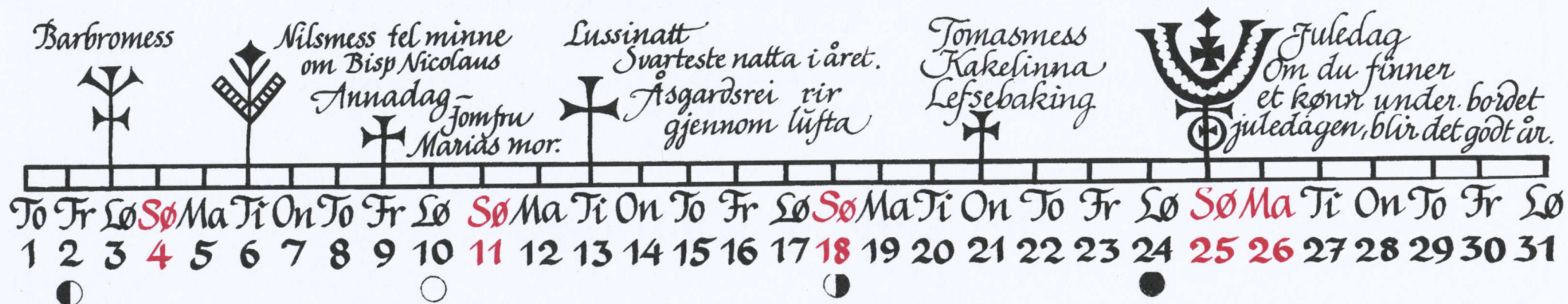

DESEMBER 2011

Nittedal historielag

Kalenderen for året 2011 er den tyvende kalenderen Nittedal Historielag har laget for bygda vår. Dette gjør vi for å imøtekomme den sterke interessen for gamle bilder, og for å ta vare på gamle minner.

Vi håper også denne vil falle i smak. Med tanke på fremtidige kalendere tar vi imot råd og kritikk, og fremfor alt nye bilder. Ta kontakt med historielagets styre, som har fungert som redaksjonskomitè. Nittedal historielag ønsker å levendegjøre og ta vare på minner fra bygdas fortid. Det gjør vi ved å arrangere foredrag, turer, kurs og utgivelse av skriftserie og kalendere som denne.

Som medlem av laget er du også med i Romerike Historielag.

Ønsker du å vite mer om bygda og bygdehistorien, er du velkommen i laget.

Kontingenten er for tiden 150,- kroner.

Medlem blir du enklest ved å ta kontakt med et av styremedlemmene, eller ved å gå inn på nettsiden vår.

STYRET I 2010/2011 BESTÅR AV:

Tom Christophersen (leder), telefon 67 07 52 37

Jorunn Andersen, telefon 67 07 57 45 • Gunor Skøyen, telefon 95 12 55 71

Synnøve Didriksen, telefon 67 42 02 27 • Thorleif Henriksen, telefon 67 07 27 77

www.nittedal-historielag.no

Primstavene er tegnet av Kari Ruud Flem.

Trykk: Arne S. Mørk Trykkeri AS, Oslo