

Parti fra Nittedal.

Historisk kalender 2010 for Nittedal og Hakadal

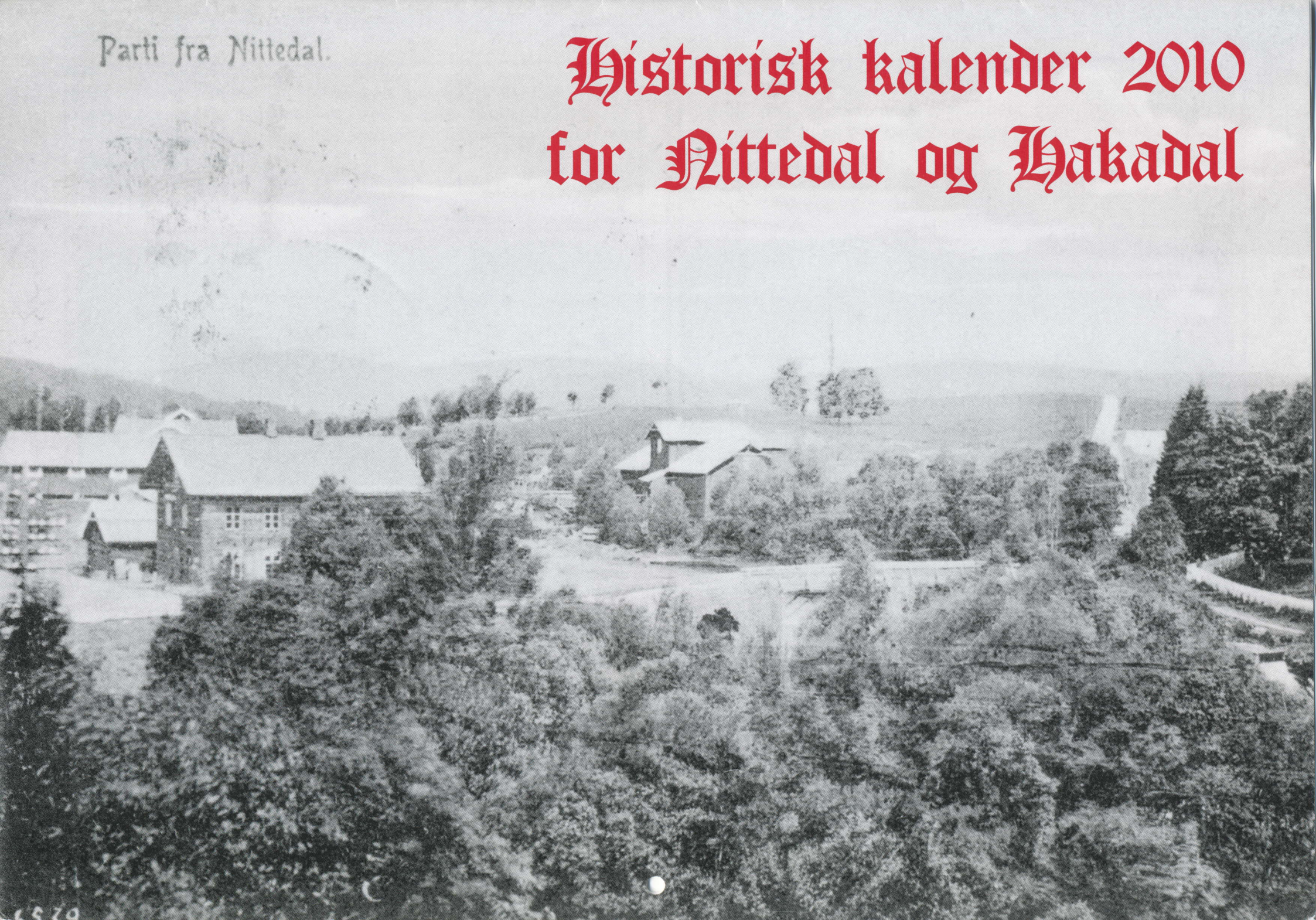

Rotnes hjørnet

Midt på bildet ses litt av Rotnesbrua over trærne. Bygningen i forgrunnen til venstre huser i dag Glømmis sportsforretning. Bak ser vi mølla på Rotnes. Til høyre litt av hovedbygningen på Nedre Haug. Veien som går nordover, er Møllebakken. Driftsbygningen midt på bildet, på elvas østside, hørte Nedre Haug til. Carl Henriksen, som kjøpte Nedre Haug i 1912, solgte fra husa og noe jord, og bygde nye hus på toppen av Møllebakken. Det fraskilte småbruket ble kalt Haugestad; i seinere år også omtalt som Haugbit Foss. – Kortet er brukt og stemplet Gjøvikbanens postekspedisjon 9. august 1916. Bildet må være noen år eldre.

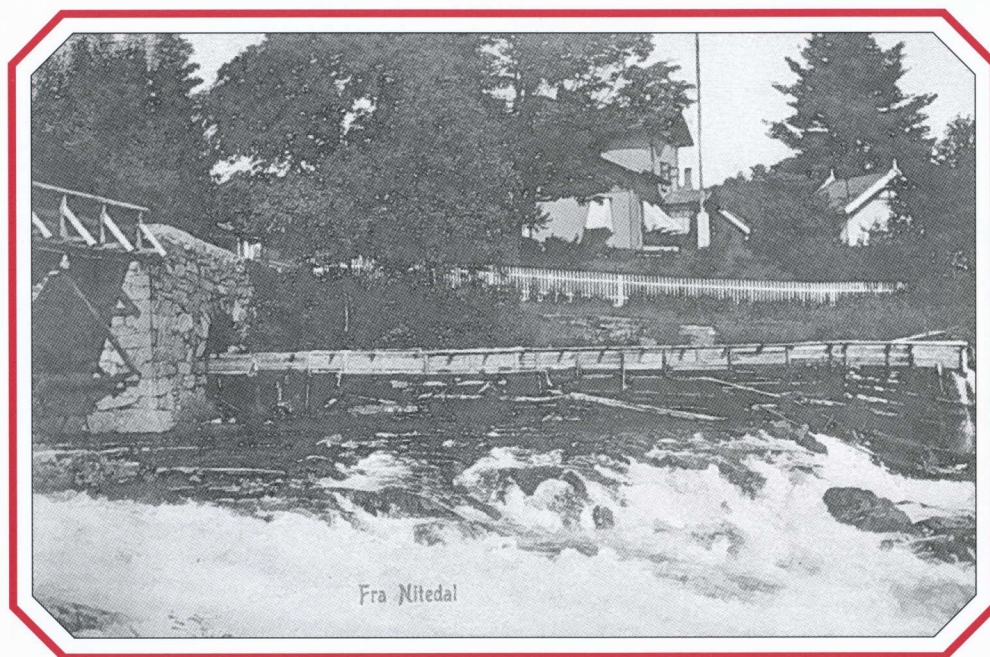

Rotnesfossen

Vi ser her den nederste fossen på Rotnes. I forgrunnen ses fløterenne for tømmeret som skulle fløtes ned elva. Bak ser vi husene på Nedre Haug. – Kortet er brukt og stemplet Oslo 13. august 1910. Ankomst stemplet Norheimsund 18. august 1910.

Fiskere på Rotnes

Fiskerne ser opp mot den øvre fossen på Rotnes. Til venstre mølla. Bygningen oppe til høyre hørte til lensmann Schau. Bak og til høyre for denne ses den nye hovedbygningen på Nedre Haug. – Postkortet er ikke brukt, men er fra andre halvdel av 1930-tallet.

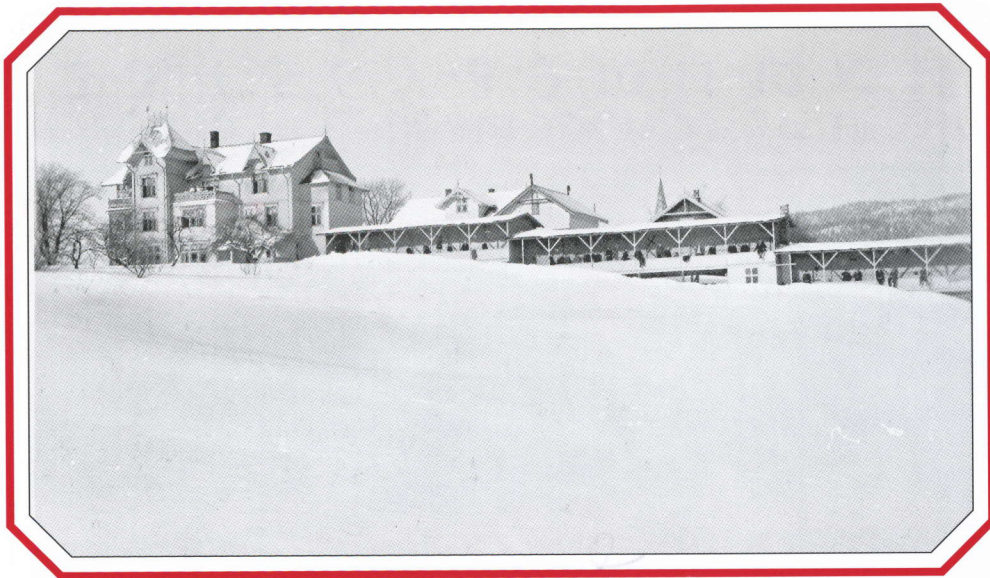

Glittre sanatorium

Gamle Glittre sanatorium lå rett sør for Hakadal kirke. Til høyre for hovedbygningen ser vi kurhallene hvor de tuberkulosesyke lå om dagen. – Kortet er brukt, men ikke sendt i posten. Det er fra ca 1920. Det andre bildet av Gamle Glittre viser bygningen fra en litt annen vinkel. – Kortet er brukt og stemplet Hakedalen 21. november 1911.

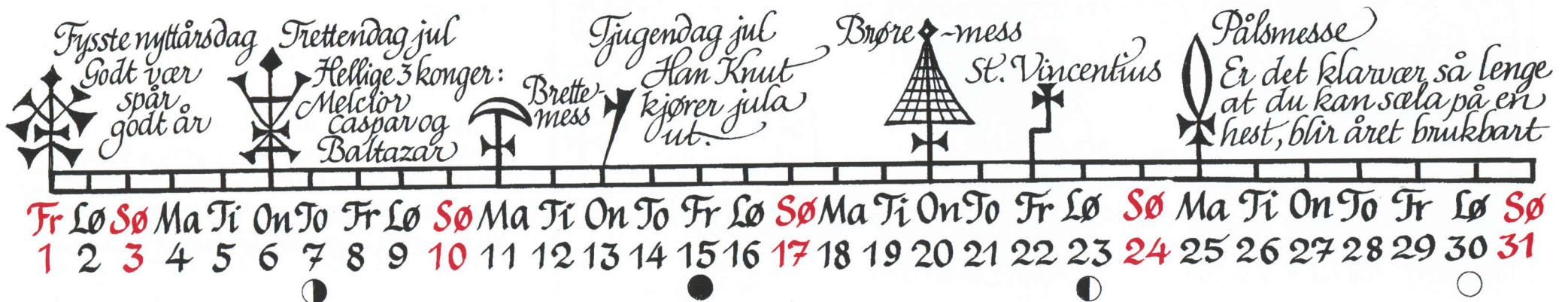

JANUAR 2010

Hagan

Vi ser Hadelandsveien gjennom Hagan sørfra og nordover. Alle husene på bildet er revet. I huset oppe i venstre hjørne holdt Vare-Hans til. Dagens MEGA ligger ned til høyre. – Kortet er brukt og stemplet Slattum 23. mars 1916.

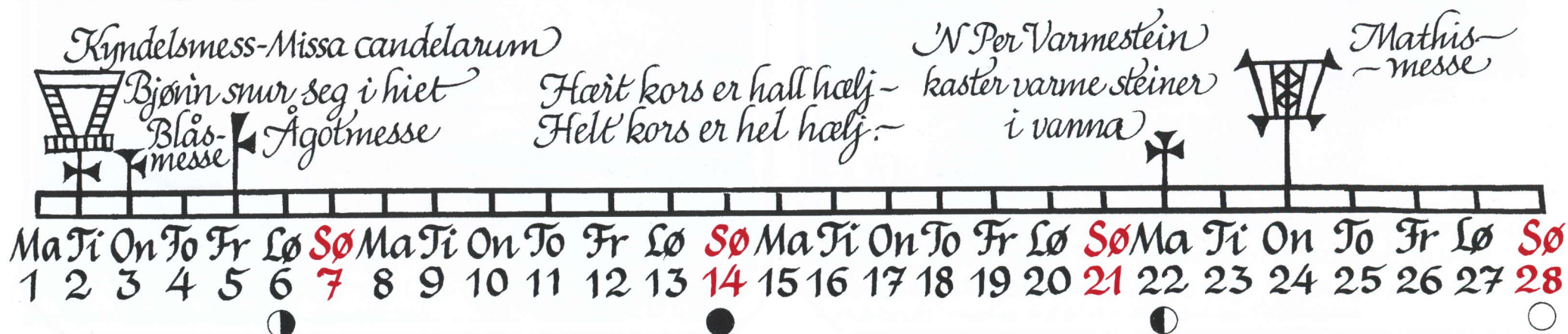
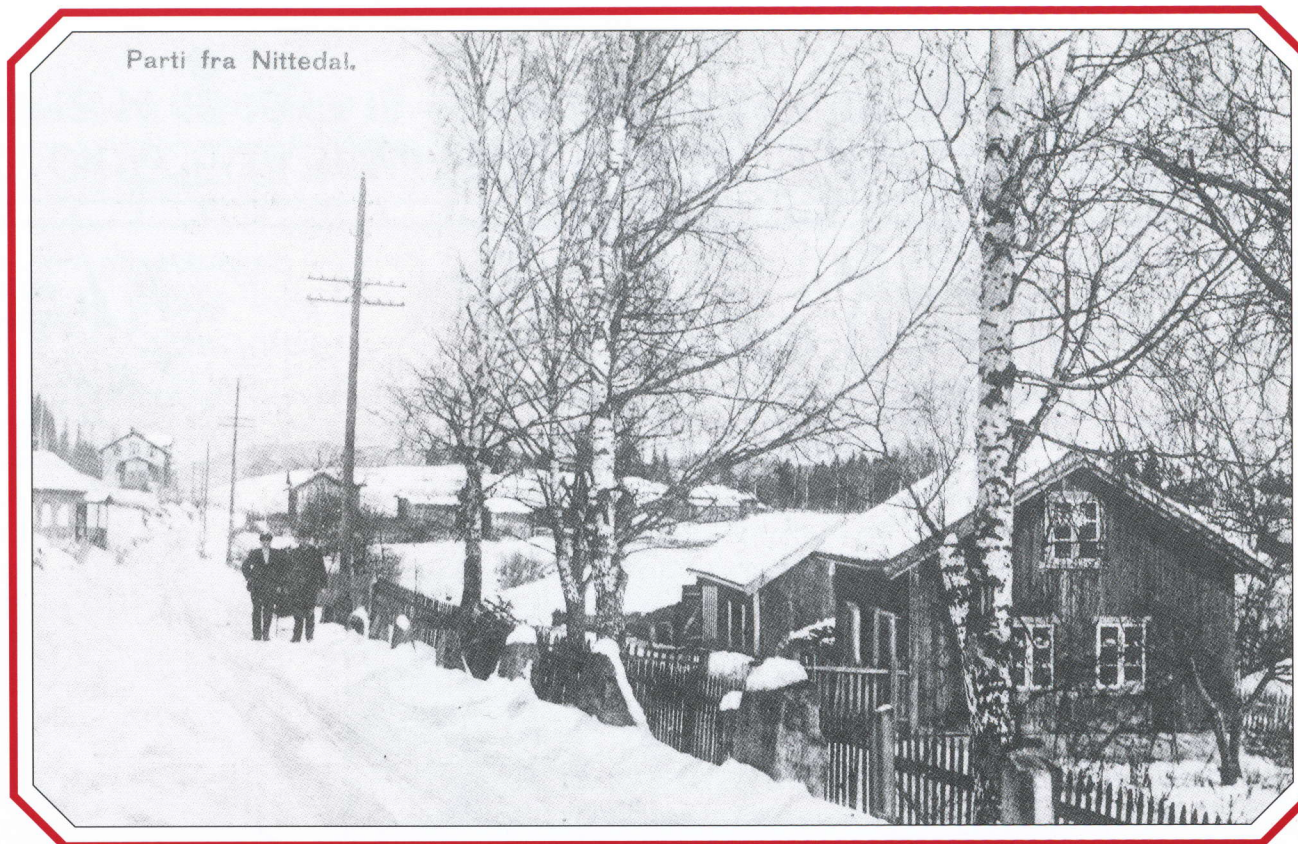

FEBRUAR 2010

Slattumbrua

Vi ser brua nede til venstre og Nittedal kirke oppe til høyre. Den eldste brua ble bygd i 1860-årene. Før det var det sundsted her hvor folk måtte ferjes over elva, i en båt eller på en flåte. Husmannen i Dalstua hadde ansvaret for ferginga. – Kortet er brukt og stemplet Kristiania 30. desember 1917.

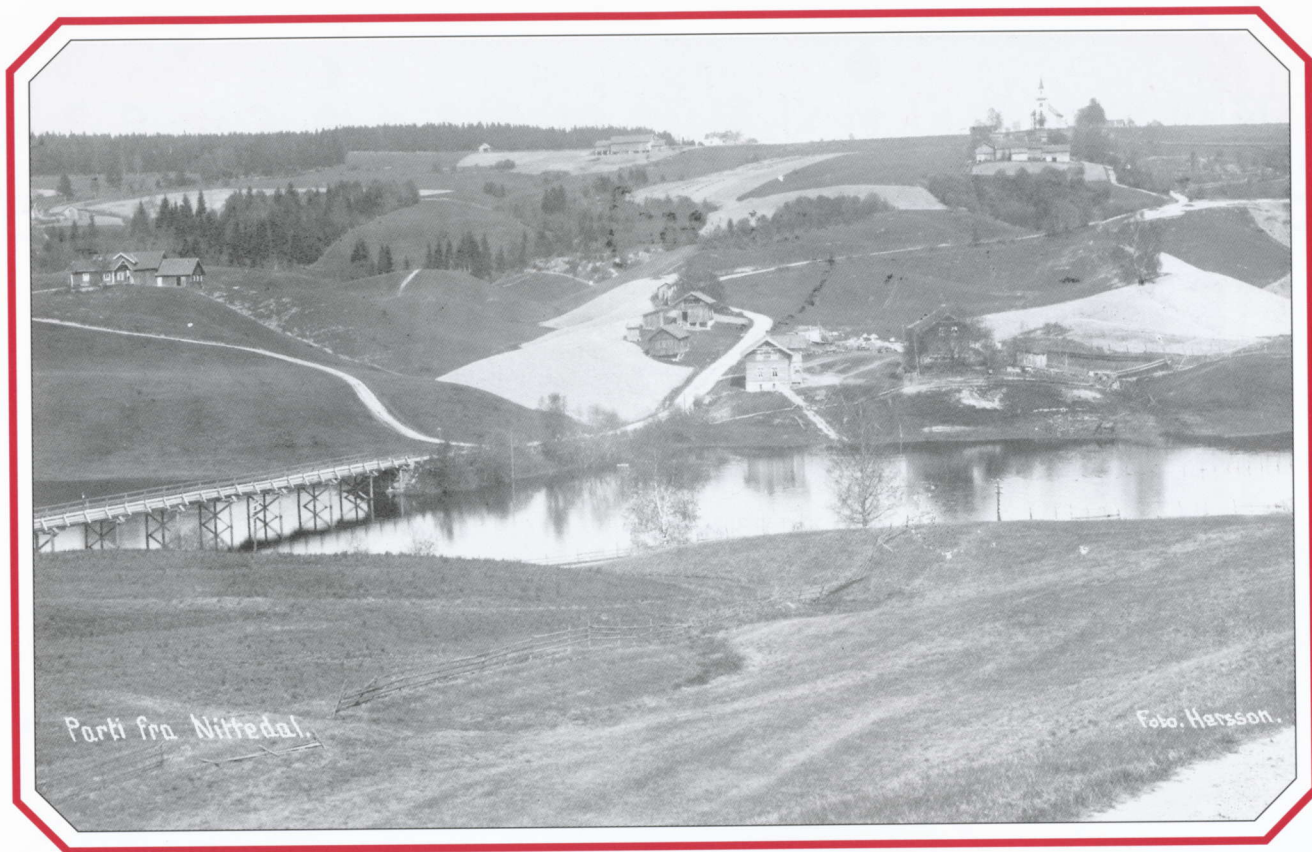

Sønnvind og takdrøpp
varsler godt år.~

Gregorsmess



Gjertrudsdagen



Bendiksdagen



Vårfrumesse



Marimess
om våren
Bjøn'n går tøv
hiet

Ma	Ti	On	To	Fr	Lø	Sø	Ma	Ti	On	To	Fr	Lø	Sø	Ma	Ti	On	To	Fr	Lø	Sø	Ma	Ti	On	To	Fr	Lø	Sø	Ma	Ti	On
1	2	3	4	5	6	7	8	9	10	11	12	13	14	15	16	17	18	19	20	21	22	23	24	25	26	27	28	29	30	31
						☉							●								☾								○	

MARS 2010

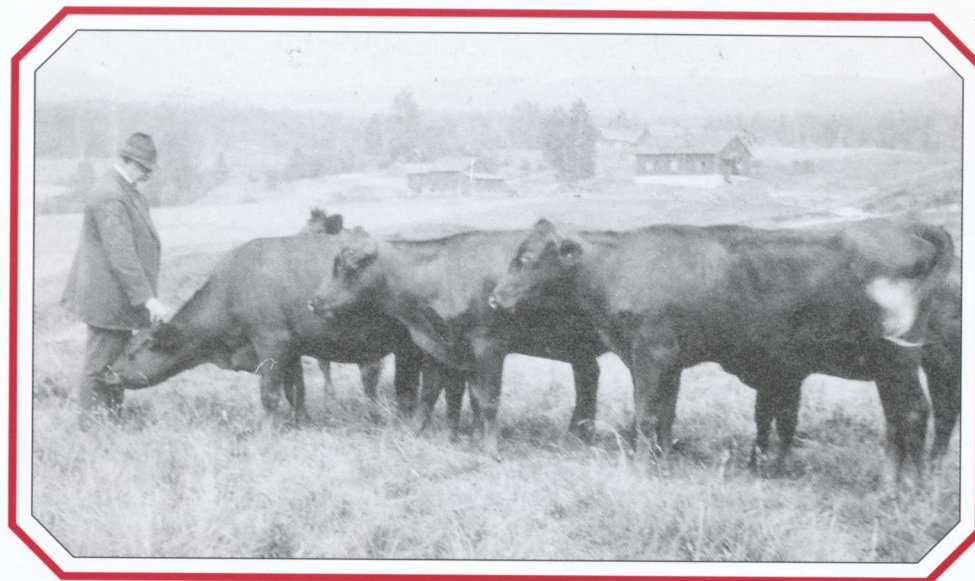

Aas gård

Nederst ser vi alleen opp til hovedbygningen. Til høyre for alleen ligger hagen og tennisbanen. Oppe til høyre ser vi gartneriet. I venstre bildekant ses sagbruket på Aas; den var i drift til ca 1950. Ovenfor ligger de gamle husmannsplassene. – Kortet er brukt og stemplet Hakadal 30. april 1934. Det andre bildet viser Frithjof Young (1848-1925) med noen av kuene på gården. Young var en meget dyktig husdyrbruker som drev med avl av storfe og hest. – Kortet er brukt og stemplet Hakedalen 20. desember 1914.

*Den fysiske sommardagen er
14. april. Da skulle rømme-
grauten stå på bordet.
Fløttedag for tenestefolk*



*3. dag sommar
Bar bakke*



*St. Jørgensdag
Egg i alle reir*

*Markusdagen -
Den store Jøngdagen*

To	Fr	Lø	Sø	Ma	Ti	On	To	Fr	Lø	Sø	Ma	Ti	On	To	Fr	Lø	Sø	Ma	Ti	On	To	Fr							
1	2	3	4	5	6	7	8	9	10	11	12	13	14	15	16	17	18	19	20	21	22	23	24	25	26	27	28	29	30
					●							●									●							○	

APRIL 2010



Solli

Sanitetsforeningen eier denne bygningen, som ligger rett ovenfor Nittedal ungdomsskole, og drev i mange år fødehem og sykestue her. Det ble avviklet i 1960-årene, og siden har bygningen blitt brukt til ulike formål. Noen år holdt for eksempel Varingen til her. – Kortet er ikke brukt, men det er fra ca 1950.



MAI 2010

Vassoytjern

Tjernet ligger mellom Sørli og Nittedal stasjon. Vi ser stupetårnet og folk som bader. – Kortet er fra 1930-tallet, men er ikke brukt.



Skoklefallsdagen
- vårønna
ska vera gjort

Bottolfsmess
Rotlausveka

Jonsok - St. Hans
Nå kan du
samle inn
helbredende urter

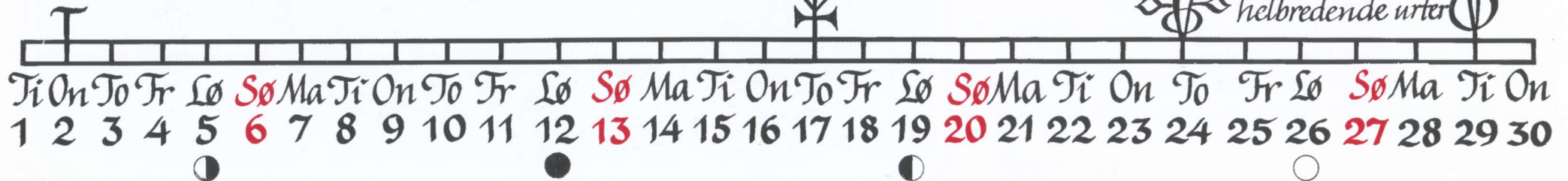

JUNI 2010



Nittedal kirke

Kirken er bygd av tømmer og panelt. Den sto ferdig i 1869, reist på tomten der den gamle steinkirken fra 1100-tallet sto. Øst for kirken ligger det gamle gravkapellet. Over på Slattumsiden ser vi at de holder på å bygge Sjømannsfeltet på Brenninghaugen. – Kortet er ikke brukt, men er fra begynnelsen av 1960-årene.



JULI 2010

Hakadal verk

Bygningen til høyre er kontoret. Det var på mange måter sentrum på Verket. Herfra styrte forvalteren drifta, og her var butikken hvor de ansatte handlet. Bak kontoret skimtes hovedbygningen. Ellers ser vi arbeiderbolig, stabbur og låve med fjøs. – Kortet er ikke brukt, men det er fra ca 1910.

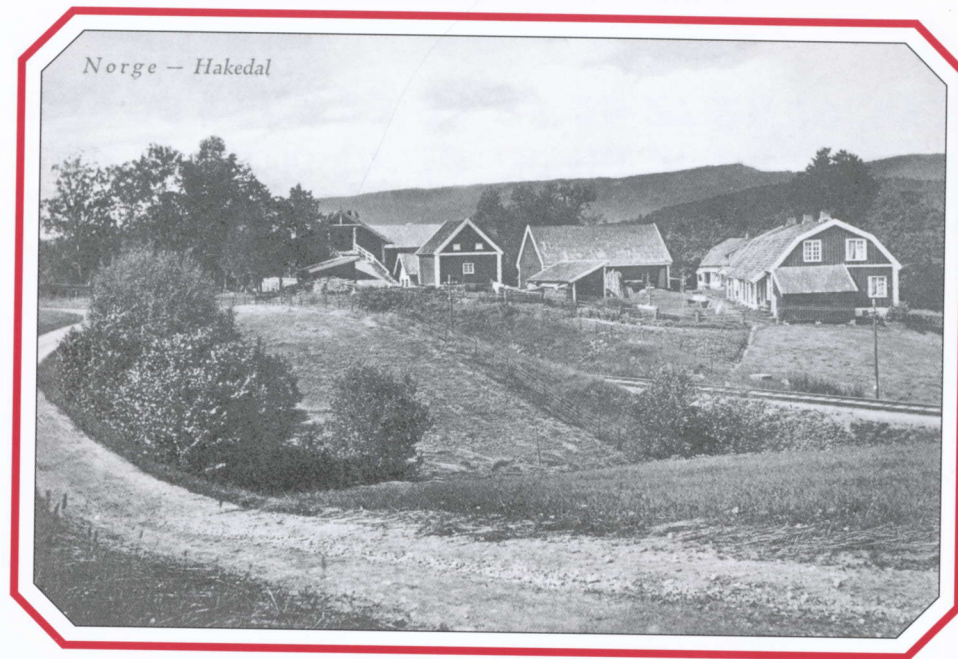

Hakatun

Hakadal kooperative handelsforening holdt til her fra 1917. Seinere var det kafé og festlokale. Hakadal idrettslag hadde premiesamlingen sin her. Hakatun brant i mars 1970.

Hakadal stasjon

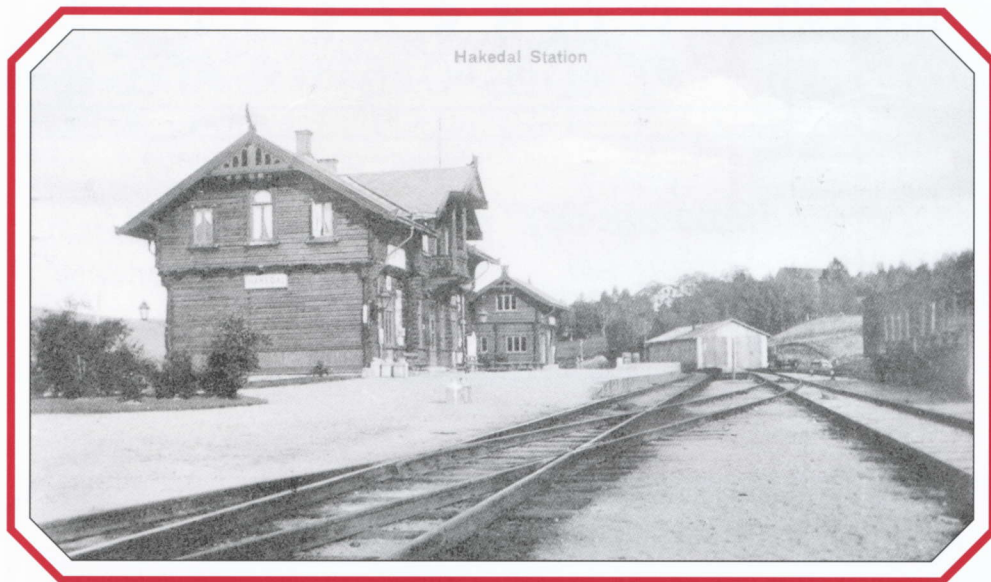

Vi ser stasjonen nordfra. Bygningen i enden av skinnegangen er lokomotivstallen. Her sto damplokomotivene om vinteren når de ikke var i bruk, for at vannet i dampkjelene ikke skulle fryse. Lokomotivstallen ble revet i begynnelsen av 1960-årene etter at Gjøvik-banen var elektrifisert. Over lokomotivstallen ser vi litt av hovedbygningen på Burås. Banen og stasjonen ble åpnet rett før jul i 1900. – Kortet er brukt og stemplet Kristiania 8. juni 1908. Det andre bildet viser Olaf Pettersen Fredbo på dresin, rett sør for Åneby stasjon. – Kortet er ikke brukt; det er fra begynnelsen av 1920-årene.



AUGUST 2010

Fra Nittedal.



Utsikt fra Stasjonsveien

Over stabbesteinene ser vi ned til Rotnes gård og Rotnes bruk. Videre ser vi Haug og Rome-riksåsene. På jordet midt på bildet ble Nittedal ungdomsskole bygd i 1960. – Kortet er brukt og stemplet Nittedalen 20. juli 1914.

Marimess om høsten. Nå kan du kløppe saw



Korsmesse om høsten
Loa ska vera i hus



Le og grind skal stå oppe

Mathismesse om høsten



Mikkelsmess
Hølj tel 1770.
Tjenestefolk ska vara fri~



On	To	Fr	Lø	Sø	Ma	Ti	On	To	Fr	Lø	Sø	Ma	Ti	On	To	Fr	Lø	Sø	Ma	Ti	On	To	Fr	Lø	Sø	Ma	Ti	On	To
1	2	3	4	5	6	7	8	9	10	11	12	13	14	15	16	17	18	19	20	21	22	23	24	25	26	27	28	29	30

Hakadal verk

Vi ser hovedbygningen og det store tuntreet. Piletreet ble plantet i 1795. Under treet står Eyvind Dahl, som var forvalter fra 1873 til 1909. – Kortet er brukt og stemplet Kristiania 23. desember 1908.

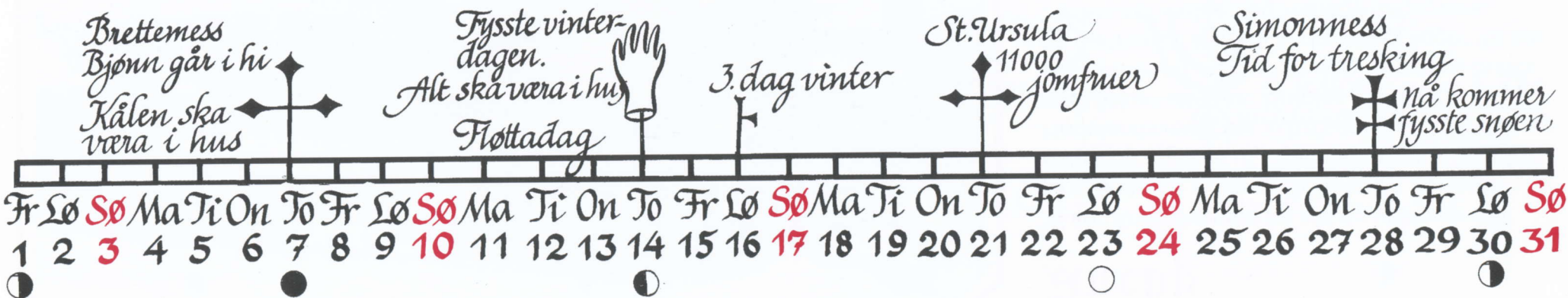

OKTOBER 2010

Åneby

Vi ser Ånebykrysset fra øst og vestover mot jernbanen og skogen. Rulseveien kommer østfra og munner ut i Hadelandsveien. Øst for Hadelandsveien ser vi fra sør Stakvikgården med fiskematbutikk, Brentes elektriske, postkontor og leiligheter, Willy Aanebys butikk og gartneriet. På den andre siden ligger fra sør bedehuset, kafeen og Aaneby dagligvare. – Kortet er ikke brukt. Det er fra begynnelsen av 1960-tallet.

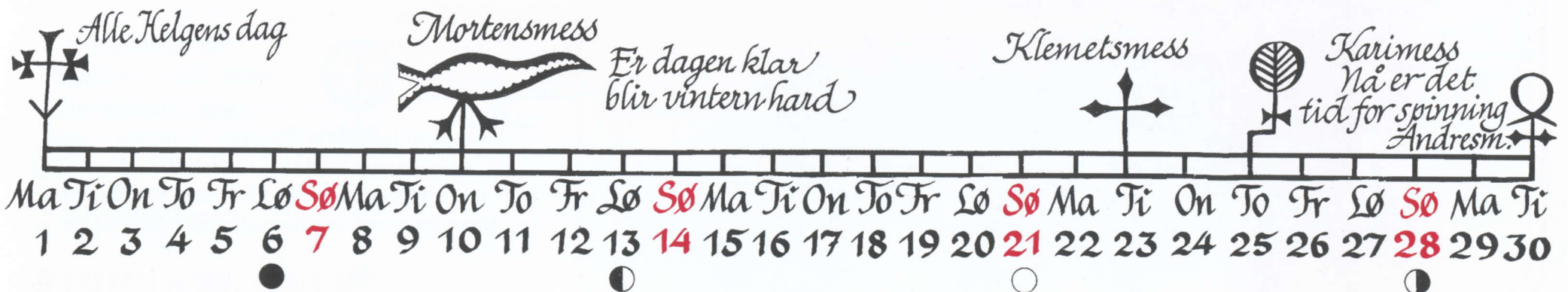

NOVEMBER 2010

Kongskog landhandel

Foran butikken står Otto Kongskog med sine barn fra første ekteskap. De står på Hadelandsveien. Da den ble lagt øst for Fuglåsén midt på 1960-tallet, fikk dette veistykket nytt navn: Fuglåsveien. Otto Kongskog kom fra Kongsvangsskog helt nord i bygda, der han ble født i 1880. Han begynte landhandel her på Haugli under Nes, men kalte butikken Kongskog. Dette navnet brukte så buss-selskapet om endeholdeplassen på vestsiden i Hakadal. – Kortet er brukt, og det er stemplet Hakedalen 31. juli 1917.

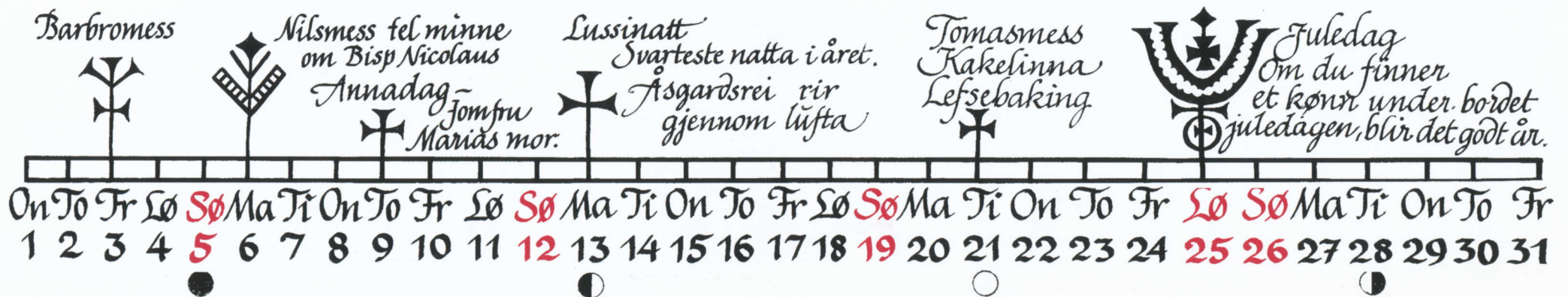

DESEMBER 2010

Nittedal historielag

Kalenderen for året 2010 er den nittende kalenderen Nittedal Historielag har laget for bygda vår. Dette gjør vi for å imøtekomme den sterke interessen for gamle bilder, og for å ta vare på gamle minner. Alle bildene i denne kalenderen er gamle postkort fra bygda.

Vi håper også denne vil falle i smak. Med tanke på fremtidige kalendere tar vi imot råd og kritikk, og fremfor alt nye bilder. Ta kontakt med historielagets styre, som har fungert som redaksjonskomitè. Nittedal historielag ønsker å levendegjøre og ta vare på minner fra bygdas fortid. Det gjør vi ved å arrangere foredrag, turer, kurs og utgivelse av skriftserie og kalendere som denne.

Som medlem av laget er du også med i Romerike Historielag. Ønsker du å vite mer om bygda og bygdehistorien, er du velkommen i laget. Kontingenten er for tiden 150,- kroner. Medlem blir du enklest ved å ta kontakt med et av styremedlemmene, eller ved å gå inn på nettsiden vår.

STYRET I 2009/2010 BESTÅR AV:
Tom Christophersen (leder), telefon 67 07 52 37
Jorunn Andersen, telefon 67 07 57 45 • Gunor Skøyen, telefon 95 12 55 71
Synnøve Didriksen, telefon 67 42 02 27 • Thorleif Henriksen, telefon 67 07 27 77

www.nittedal-historielag.no

Primstavene er tegnet av Kari Ruud Flem.

Trykk: Arne S. Mørk Trykkeri AS, Oslo