

Historisk kalender 2006 for Nittedal og Hakadal

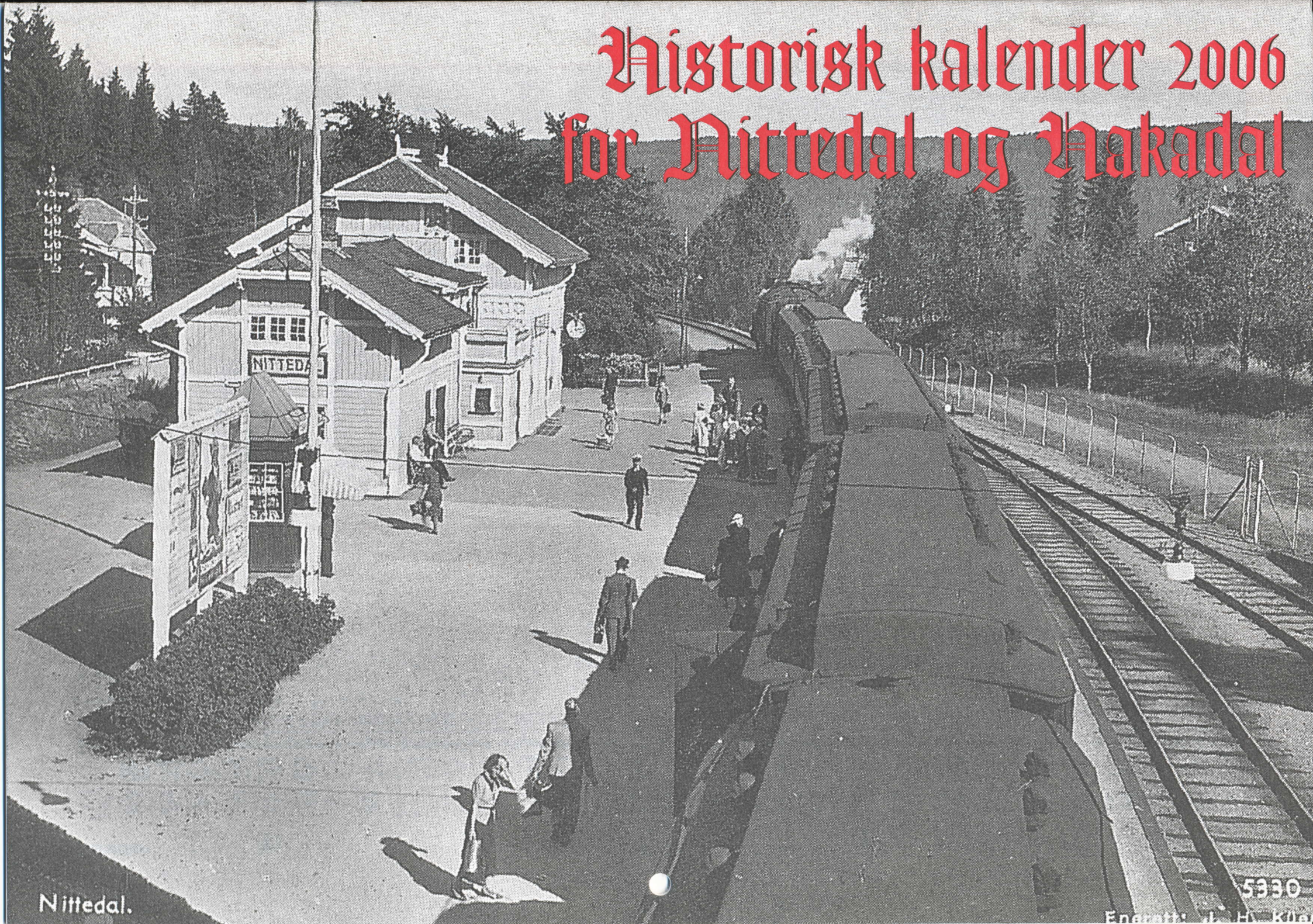

Nittedal.

5330

Energt: J. H. Kile

Forsiden

Sommerbilde fra Nittedal stasjon i 1935

Stasjonsbygningen er tegnet av Paul Armin Due. Den eldste delen av Nordbanen, seinere kalt Gjøvikbanen, strekningen Grefsen-Jaren, ble åpnet 18. desember 1900 av kronprins Gustav. Nittedal stasjon ligger 235,8 meter over havet. Bildet er et jernbanekort.

Vinterbilde



Toget har stoppet på Nittedal stasjon en vintersøndag i 1910. Så var det å gå på ski tilbake til byen, gjennom Lillomarka eller Nordmarka. Bildet er egentlig et kolorert kort, her gjengitt i svart/hvitt.

Førstehjelp

Førstehjelpsøvelse i januar 1945. Åse Tveten, Dokka Holum og Marit Nicolaysen frakter en stakkar som har pådratt seg «lårbensbrudd» opp Sagerudveien (også kalt Kugata). I den lille bua i bakgrunnen var det kiosk, og i huset attom holdt Gravingen kafé til i første etasje. Mellom stakittgjerdet og huset og kiosken ser vi Stasjonsveien. Til høyre for nettinggjerdet ser vi en snipp av tomta til kunstneren Gondro Elind. Bildet er utlånt av Grethe Langebraaten.

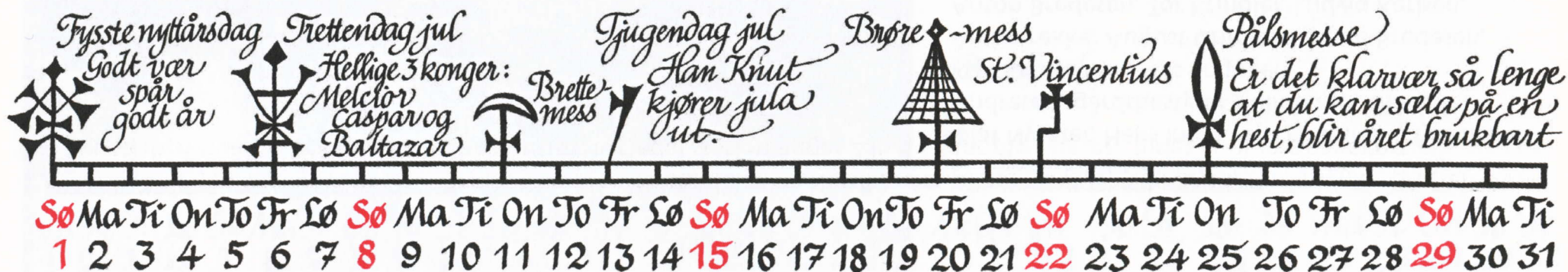

JANUAR 2006



Arbeidsfolk på Aas Gård 1925

Første rekke fra venstre: snekker Halvorsen, Olaf Nyseter, Hans Ingebretsen, Marie ?, fjøsmester Andresen, gårdsbestyrer Kullubund, Olava ?, Karl Kristiansen, Nils Engelién.

Andre rekke: August Grimstad, smed Bredesen, Anton Bredesen, Tor Kringler, Ludvig Karlsen, Oskar ?, stallmester Martin ?, Jens Bjertnes, Helge Kristiansen.

Tredje rekke: Jakob Jakobsen, Kolbein Jakobsen, Trygve Ingebretsen. Bildet er tatt på den tiden Fridtjof Young overdro gården til N.O. Young Fernley, bestefar til dagens eier.

Bildet er utlånt av Grethe Davidsen.

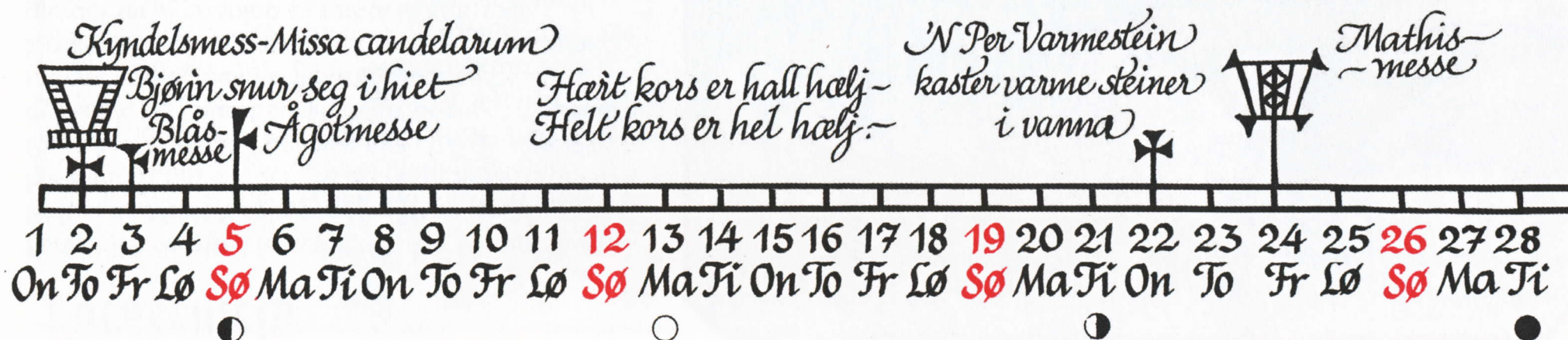

FEBRUAR 2006

Losjen

Huset sto ved Hadelandsveien rett sør for Hagan-senteret. Ifølge bygdeboka het stedet egentlig Skysethaugen og er skyldsatt 1912. Huset hadde tre leiligheter og et forretningslokale. På 30-tallet eide Alette Andersen huset og drev manufakturhandel der fram til rundt 1945. Da ble huset solgt og det ble drevet en skjortefabrikk der butikken var fram til 1950. Huset ble i de siste årene omgjort til en enebolig. Huset ble revet i forbindelse med veiutvidelsen på 80-tallet. Navnet Losjen er antagelig ironisk ment og kan stamme fra forbudstiden på 20-tallet.

Fotograf: Skule Biem

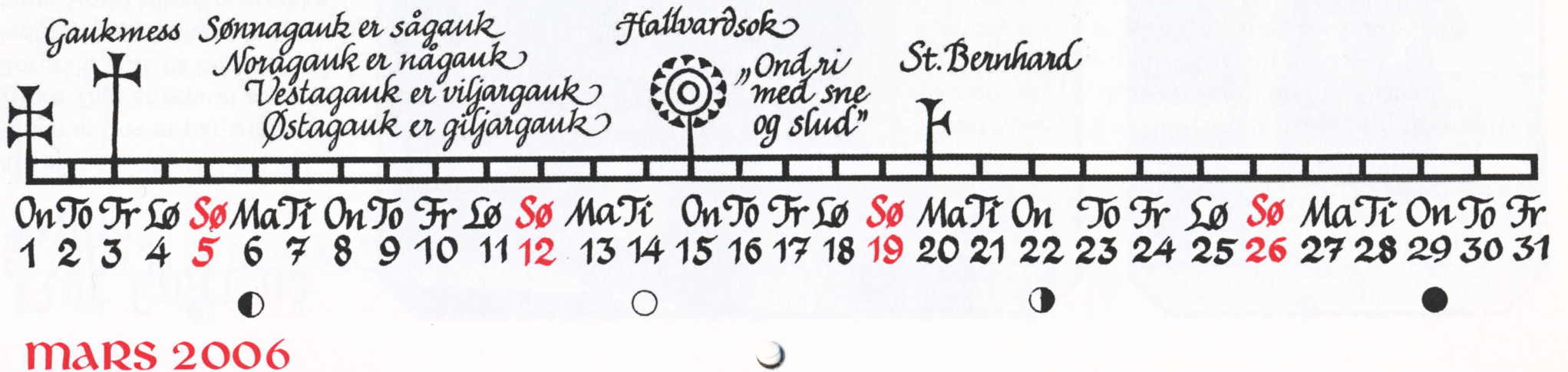

Aye faner på Holm

Korpset er stiftet i 1954, og fanen er nok et par-tre år yngre. Den er tegnet av Borghild Rud. På bildet ser vi lederen i mødreforeningen, Inger Sigrud Nilsen overrekke fanen til korpsets dirigent Ivar Pavestad.



Den andre bildet viser skolefanen. Bildet er tatt 17. mai 1954.

Vi ser fra venstre Esther Holm, Inger Sigrud Nilsen, delvis skjult bak fanen, og til høyre Terese Hansen Dahlslett, som var initiativtaker for å skaffe skolen en egen fane. Fanen er etter en tegning av Erik Aaraas. Bildene er utlånt av Inger Nilsen og Bjørg Semmerud.

*Den fyste sommardagen er
14. april. Da skulle rømme-
grønten stå på bordet.
Fløttedag for tenestefolk*



*3. dag sommar
Bar bakke*



*St. Jørgensdag
Egg i alle reir
Markusdagen-
Den store Gangdagen*



Lø	Sø	Ma	Ti	On	To	Fr	Lø	Sø	Ma	Ti	On	To	Fr	Lø	Sø	Ma	Ti	On	To	Fr	Lø	Sø	Ma	Ti	On	To	Fr	Lø	Sø
1	2	3	4	5	6	7	8	9	10	11	12	13	14	15	16	17	18	19	20	21	22	23	24	25	26	27	28	29	30

april 2006

17.mai 1945



17. mai 1945 var en stor dag, og skiltet er nok laget for at det ikke skulle bli glemt når gruppebildet ble tatt. I bakerste rekke fra venstre ser vi John Lehn, Gudrun Rønning, Norman Rasmussen, Tørris Rønning, Magda Rønning, Jon Bye, Paul Litlehaug og Otto Rønning.

Foran står Adolf Thorstensen, Anborg Tøråsen, Jenny Thorstensen, Else Lehn, Nelly Thorstensen og Edna Rasmussen. Pjokken helt foran er Terje Thorstensen.

Else og Normann Rasmussen kom like før krigen på besøk fra USA til Oslo der Normann hadde familie. Under oppholdet i Norge ble landet okkupert og det ble umulig å komme seg over Atlanteren. De fikk arbeid på revefarmen som John og Else drev på Tajet, og bodde der under hele krigen.



Klauskjæring på Nordre Berg i 1973

God klauvhelse er viktig for dyra. Smed (på Bjerke travbane) Geir Hagen gjør her arbeidet på tradisjonelt vis med klubbe og klinge (knivblad). Foran klauvboksen ved hodet på kua står Ragnvald Berg.

Bak ser vi fra venstre, Enny Berg, Thorleif Henriksen, ei jente fra nabolaget og Trygve Berg.

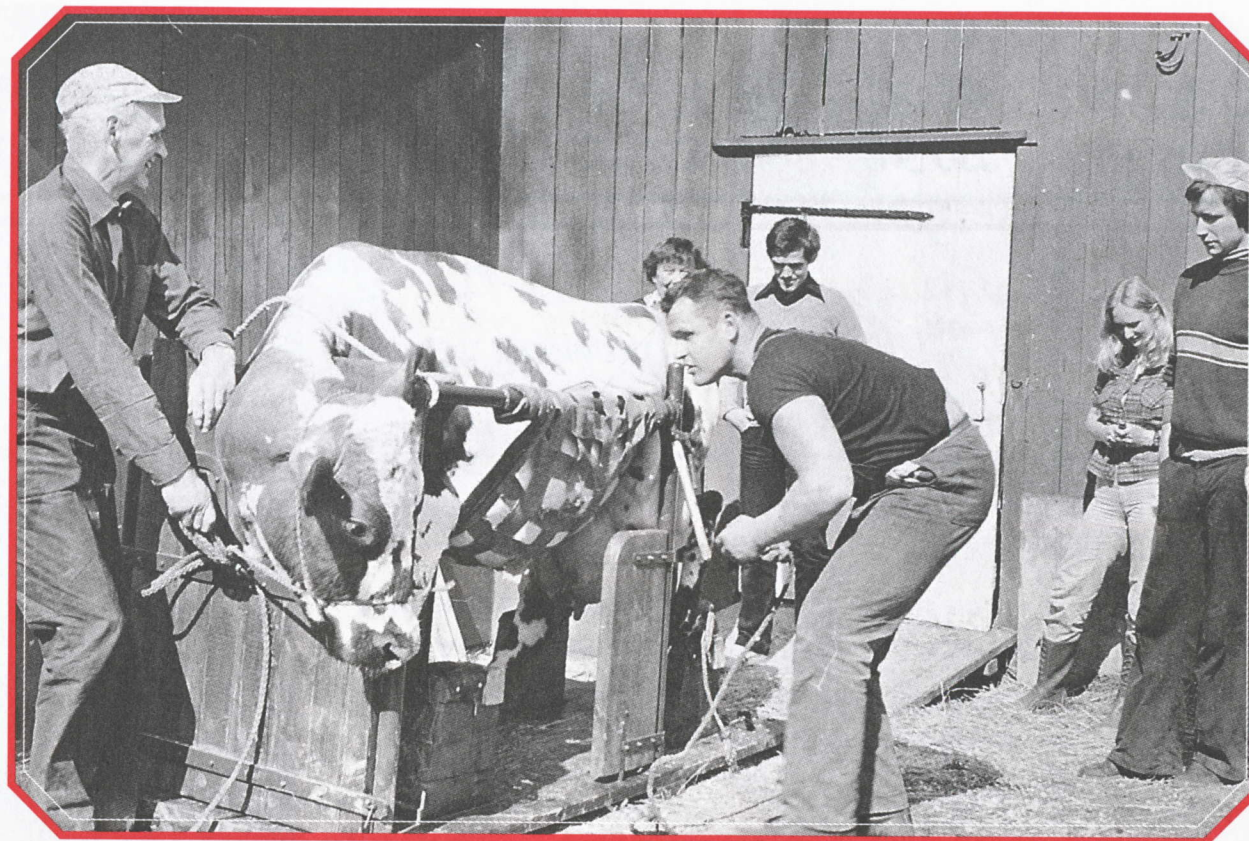

*Skoklefallsdagen
- våronna
ska være gjort*

*Bottolfsmess
Rotlausveka*

*Fonsok - St. Flans
Nå kan du
samle inn
helbredende urter*

T																																	
To	Fr	Lø	Sø	Ma	Ti	On	To	Fr	Lø	Sø	Ma	Ti	On	To	Fr	Lø	Sø	Ma	Ti	On	To	Fr	Lø	Sø	Ma	Ti	On	To	Fr				
1	2	3	4	5	6	7	8	9	10	11	12	13	14	15	16	17	18	19	20	21	22	23	24	25	26	27	28	29	30				

Juni 2006

Aestun, Ramstad ca. 1930

På sleperiva sitter Karsten Ramstad, videre med treriva i hånd Josef Ramstad, gutten er Arne Ramstad, til høyre står Jacob Ramstad.

Bilde er utlånt av Arne Ramstad.



Juli 2006

Slattum



På bilde til venstre har fotografen fanget utsikten mot Dal-gardene med Nittedal kirke.

Til venstre går veien ned til søndre og nordre Slattum. I forgrunnen Nedre Slattum. Anders Sinober erstattet den gamle låven med en ny i begynnelsen av 1950-åra. Kort tid etter begynte boligbyggingen (Slattum Terrasse). Kortet er fra 1910.

Bildet til høyre viser høstlig utsikt fra Dal mot Slattum. På åkeren tørkes kornet på snais (lang staur), så ble loa kjørt i hus og tresket. Langs veien oppover på vestsida ser vi Engen, Nordli og Lovisenlund. Garden midt i bildet er nedre Slattum, et annet navn er Brenningshaugen som nå er gått i glømmeboka. Til høyre for åkeren ligger Klokkerhaugen, nå Dalhaug.

Øverst i bilde går Hadelandsveien eller Linna som de gamle sa. Fra venstre ser vi bl.a. den gamle lærerboligen, butikken som Karl Svendsen bygde (senere kjøpmann Try), Slattum skole, Haugen landhandleri og Søndre Slattum

Bildet er utlånt av Edvald Boasson.

Fra sommerfjøset ved Hakadal verk – 1941

Sommerfjøset lå ved elva på nedsiden av Sagfossen, i nærheten av det gamle sagbruket. Her var det en grønn, idyllisk slette med en to meter dyp kulp som var et yndet badested for beboerne på Hakadalsfeltet og i nærområdet ellers. Også badeplassen ble kalt «Sommerfjøset». Fjøsbygningen var opprinnelig ei gjeterhytte som hadde stått bak Rundkollen der Hadadal verk

hadde seterdrift. På bildet ser vi Anker Karlsen til venstre. Begge bildene på denne siden er utlånt av Bjørg Dahl.

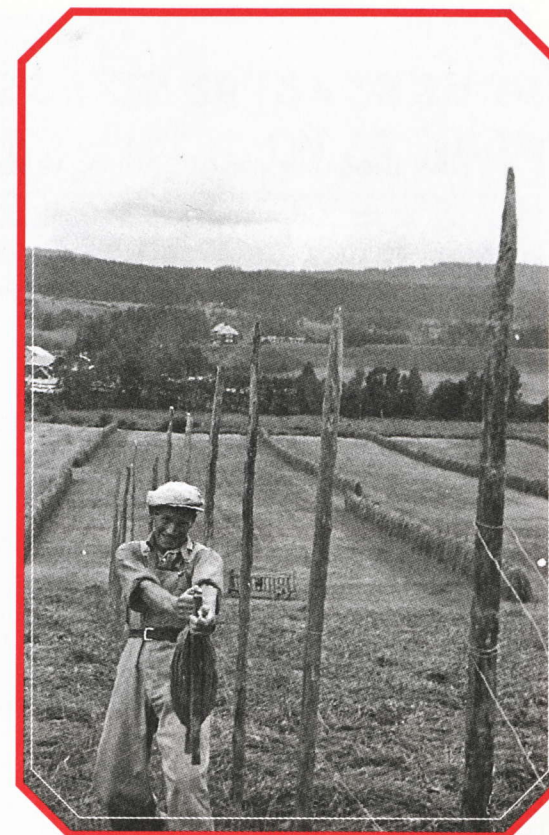

Slåttonn

- Hadadal verk 1941.

Vi ser Anker Karlsen i arbeid med å sette opp hesje.



Sommeren 1941 – Radioene leveres inn



På Dal Nordre laget de et «sørgetog» og pyntet trillebårene med granbar.
 Først i toget går Edvald Boasson, bak ham brødrene hans, Tryggve og Snorre.
 Bak kommer noen byjenter som var på Dal og hjalp til i innhøstingen.
 I bakgrunnen låven på Holm skole.
 Bildet er utlånt av Edvald Boasson.

Marimess om høsten. Nå kan du kløppe saw



*Korsmesse om høsten
Loa ska vera i hus*



Le og grind skal stå oppe

Mathismesse om høsten



*Mikkelsmess
Hølj tel 1770.
Tjenestefolk ska vara fri~*



Fr Lø **Sø** Ma Ti On To Fr Lø **Sø** Ma Ti On To Fr Lø **Sø** Ma Ti On To Fr Lø **Sø** Ma Ti On To Fr Lø
 1 2 **3** 4 5 6 7 8 9 **10** 11 12 13 14 15 16 **17** 18 19 20 21 22 23 **24** 25 26 27 28 29 30

september 2006

Matauk

Under krigen var det viktig med matauk. Bildet er fra 1942–43, og hovedpersonen er grisen Petra som hver lørdag ble badet og stelt. Ellers ser vi fra venstre Magda Rønning, Anborg Tøråsen, Anborg Rønning og Robert Rasmussen.

Bildet er utlånt av Grethe Langebraaten.

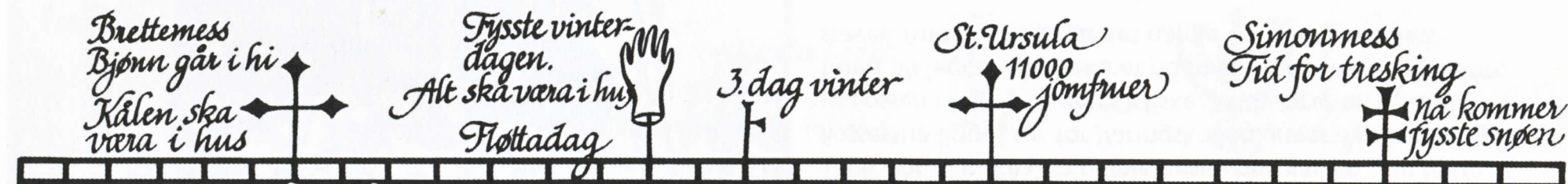

Sø Ma Ti On To Fr Lø Sø Ma Ti On To Fr Lø Sø Ma Ti On To Fr Lø Sø Ma Ti On To Fr Lø Sø Ma Ti
 1 2 3 4 5 6 7 8 9 10 11 12 13 14 15 16 17 18 19 20 21 22 23 24 25 26 27 28 29 30 31

OKTOBER 2006



Skitur

Skiløpere ved Fossetua. Bildet er tatt i januar 1908. En av damene på bildet er Ragna Walther, som kjøpte Fossetua i 1906, for å bruke den gamle husmannsplassen som hytte. Fossetua ligger sør for Varingskollen, innerst i gardsskogen til Fossen i Hakadal, nær Ørfiske. Skiutstyret er typisk for tiden. Vi legger merke til at noen er moderne og bruker to staver. Andre holder på det gamle og bruker en stav.

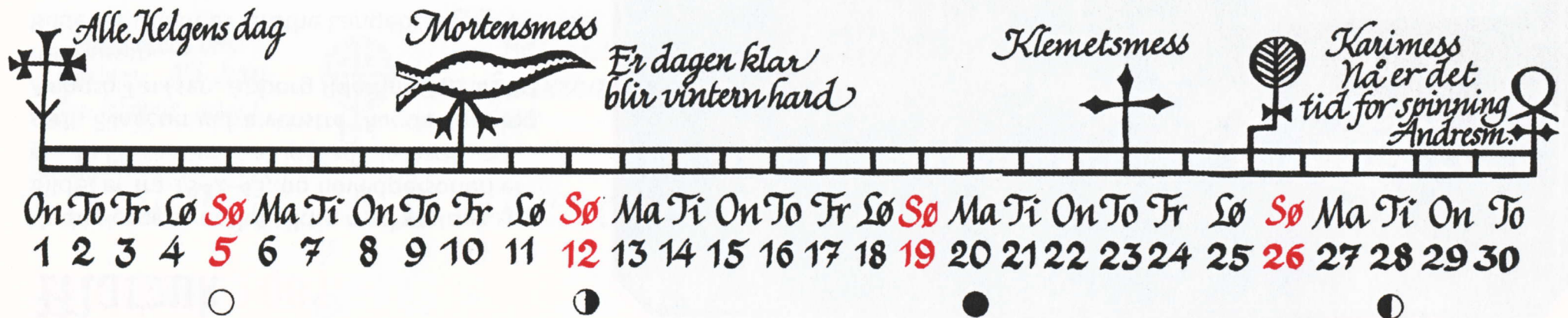

NOVEMBER 2006

Bakken 1905

Stedet er også kalt Jordbærbakken. Det er en husmannsplass under Elnes. Eget bruk fra 1827. Plassen ble solgt til Løvenskiold i 1914. Hovedhuset ble flyttet fra Elvika. Taket ble da hevet. Låven ble fjernet rundt 1970.



Barbromess



Nilsmess tel minne
om Bisp Nicolaus

Annadag-
Jomfru
Marias mor.



Lussinatt

Svarteste natta i året.

Asgardsrei rir
gjennom lufsta



Tomasmess
Kakelinna
Lefsebaking



Juledag

Om du finner
et korn under bordet
Juledagen, blir det godt år.

Fr Lø **Sø** Ma Ti On To Fr Lø **Sø** Ma Ti On To Fr Lø **Sø** Ma Ti On To Fr Lø **Sø**
1 2 3 4 5 6 7 8 9 10 11 12 13 14 15 16 17 18 19 20 21 22 23 24 25 26 27 28 29 30 31

DECEMBER 2006

Nittedal historielag

Kalenderen for år 2006 er den femtende kalenderen Nittedal historielag har laget for bygda vår. Dette gjør vi for å imøtekomme den sterke interessen for gamle bilder, og for å ta vare på gamle minner.

Vi håper også denne vil falle i smak. Med tanke på fremtidige kalendere tar vi imot råd og kritikk, og fremfor alt nye bilder. Ta kontakt med historielagets styre, som har fungert som redaksjonskomité.

Nittedal historielag ønsker å levendegjøre og ta vare på minner fra bygdas fortid. Det gjør vi ved å arrangere foredrag, turer, kurs og utgivelse av skriftserie og kalendere som denne.

Som medlem av laget er du også med i Romerike historielag.
Ønsker du å vite mer om bygda og bygdehistorien, er du velkommen i laget.
Kontingent er for tiden 100,- kroner.
Medlem blir du enklest ved å ta kontakt med et av styremedlemmene.

STYRET I 2005/2006 BESTÅR AV:

Tom Christophersen (leder), telefon 67 07 52 37

Jorunn Andersen, telefon 67 07 57 45 • Gunor Skøyen, telefon 95 12 55 71

Synnøve Didriksen, telefon 67 07 70 69 • Thorleif Henriksen, telefon 67 07 27 77

www.nittedal-historielag.no

Primstavene er tegnet av Kari Ruud Flem.

Trykk: GAN Grafisk AS, Oslo