

Historisk kalender 2005 for Rittedal og Hakadal



Forsiden

Ved Nittedal stasjon

Huset ligger mellom Tumyrveien og Nittedal stasjon, på høyre side i bakken opp til stasjonen. Alma Myhrer drev kolonialbutikk her i mange år. Hun var født på Nordre Nordby i 1900 og var gift med Olaf Myhrer fra Nedre Bjertnes. Huset ble bygget av Olaf Myhrers far, Hans Myhrer. Dette postkortet ble sendt julen 1917.

Haugen Landhandleri og Bageri

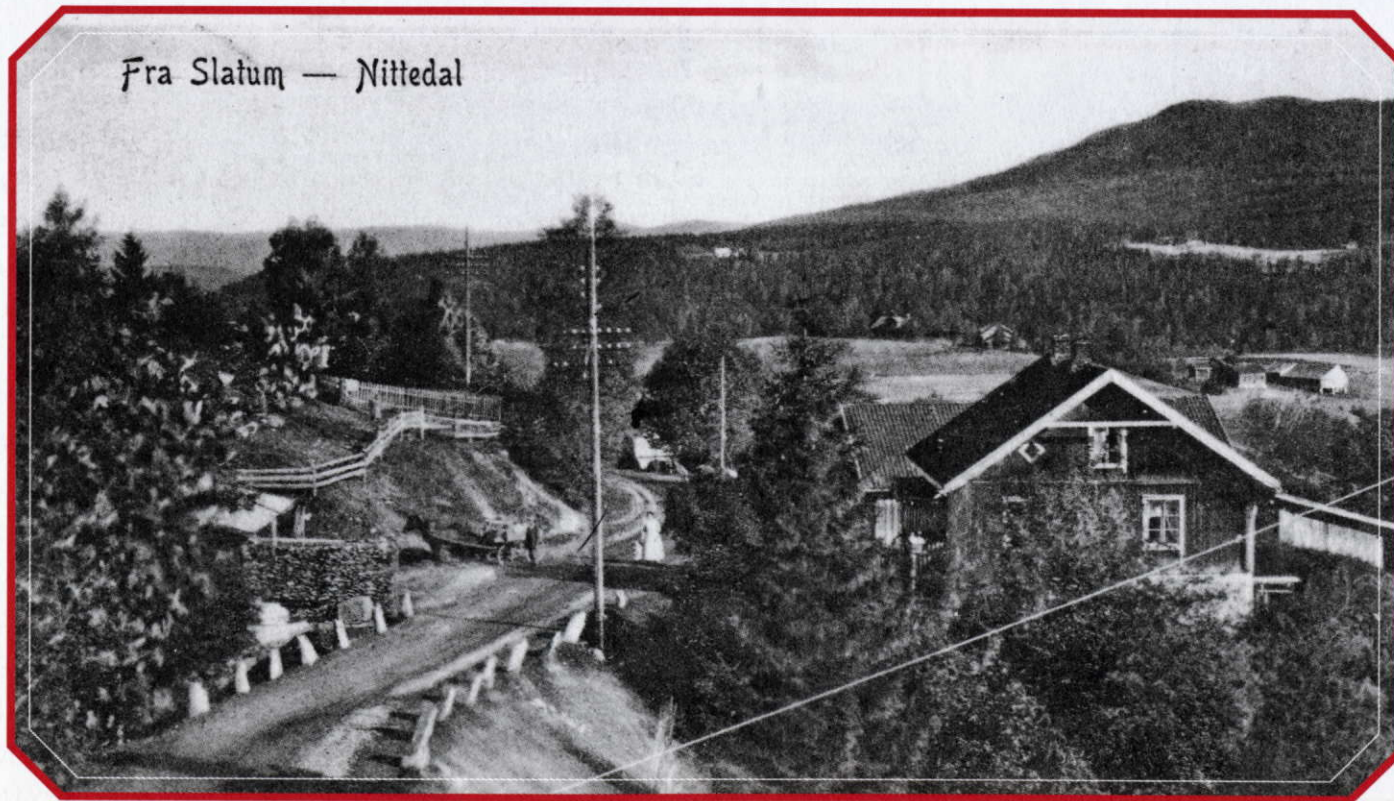

Vi ser nordover Hadelandsveien (nå starter Nittedalsveien her) slik den ble anlagt i 1872. Huset til høyre er Haugen hvor det ble drevet landhandel. Bildet er et postkort stemplet juli 1912. På denne tida var det Petter Gulbrandsen Myhrer som dreiv her. Han eide Nedre Slattum, og bodde der. Myhrer dreiv også bakeri. Virksomheten foregikk i Ytterborg på vestsida av veien. Ytterborg sett mot vest og i lia bak en plass under Slattum, «Lufta». Både Haugen og Ytterborg var husmannsplasser under Hauger. Ytterborg ble bygget om til bolig, men er nå revet. Det samme skjedde med Haugen. Hansen var den siste landhandleren. Så kom Lyder Sørensen med møbelfabrikk og verksted. Sønnen Knut var den siste som hadde virksomhet her, Sagforum.

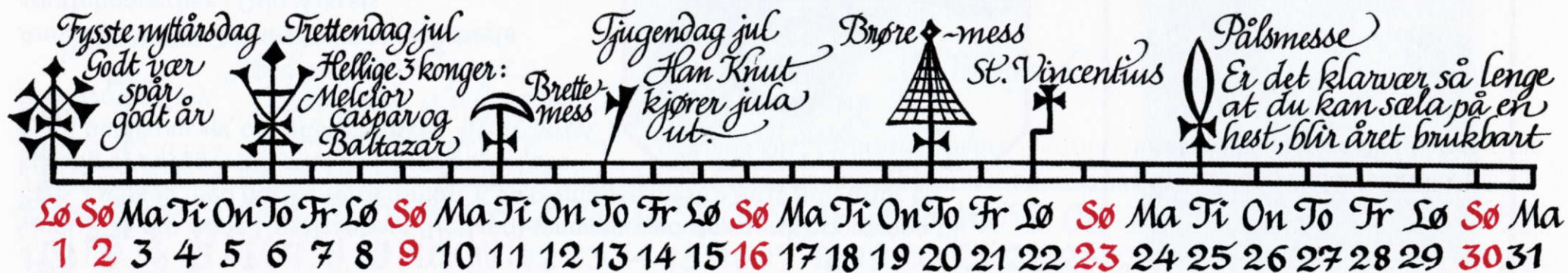
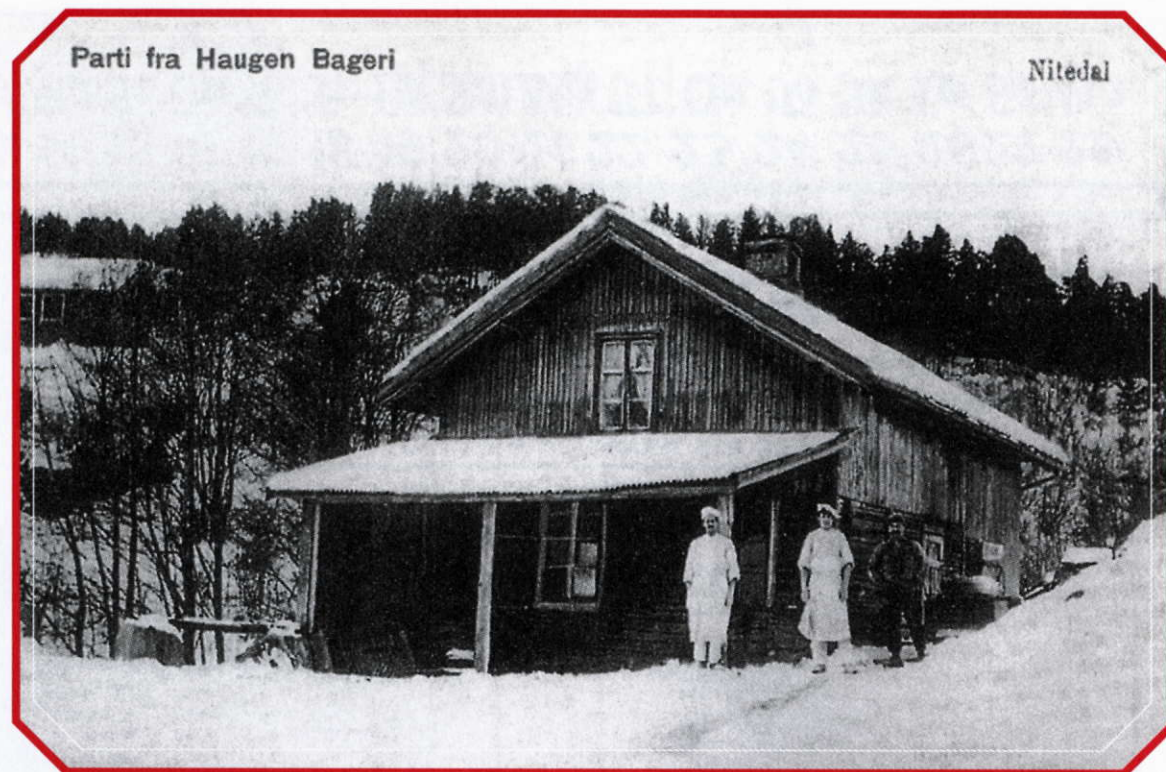

JANUAR 2005

Til Paris med hoppski i bagasjen

I juni 1955 dro Anne Lise Hexeberg (Hetland) sammen med stor norsk hopptropp til Paris. I selskap med norske verdensmestre og olympiske mestre satte hun utfor en kunstig oppbygget hoppbakke i sentrum av Paris. Blant publikum var også den franske presidenten Coty.

Anne Lise var på denne tiden en av de beste «guttehopperne» i Oslo skikrets.



Hun fikk 1. premie

11 år gamle Anne Lise Hexeberg fra Rotnes i Nittedal er noe til jente. Under åpnings-hopprennet i Arvoldkleiva, arrangert av Disen I.L. gikk hun like godt hen og slo alle guttene og tok 1. premien i sin klasse. Flott levert, Anne Lise!

Kyndelsmess-Missa candelarum
Bjørn snur seg i hiet
Blås-messe | *Ågotmesse* | *Hært kors er hall hæl~-*
Helt kors er hel hæl~- | *N Per Varmestein*
kaster varme steiner | *Mathis-*
i vanne | *messe*

1 2 3 4 5 6 7 8 9 10 11 12 13 14 15 16 17 18 19 20 21 22 23 24 25 26 27 28
 Ti On To Fr Lø Sø Ma Ti On To Fr Lø Sø Ma Ti On To Fr Lø Sø Ma

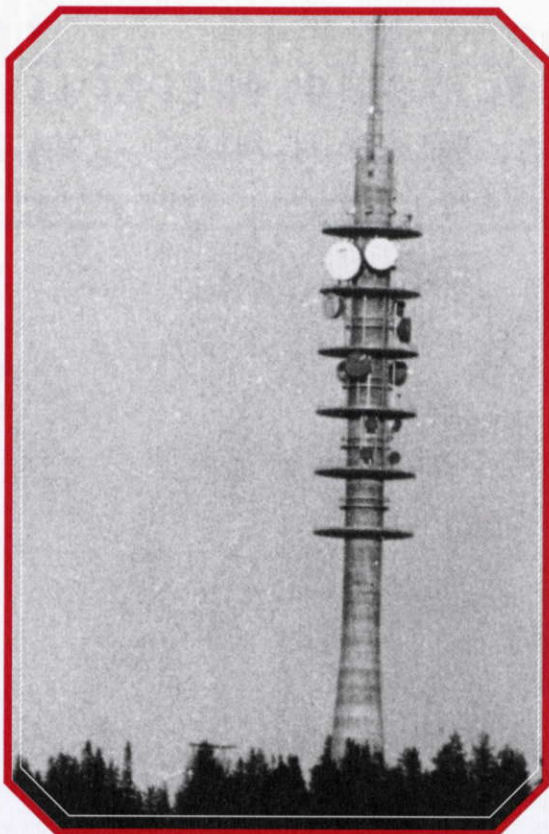

Røverkollen

Røverkollen ligger nå i Oslo, tidligere Aker. Veien fra hovedstaden til Nittedal gikk rett nedenfor; helt til det ble bygd ny vei over Gjelleråsen, som sto ferdig i 1872. Gamle sagn forteller om røvere som holdt til her; til fare og ulempe for de veifarende. Det gamle tårnet ble brukt til overvåking av skogen for å ivareta brannberedskapen. Fra omkring 1960 ble brannovervåkingen gjennomført med fly. Da fjernsynet kom, ble betongmasten reist. Den gir bedre seerforhold for fjernsynet og øker flysikkerheten.



MARS 2005



Tyske soldater på Rotneshjørnet

Nittedølingen Kåre Kvigstad var dristig nok til å fotografere disse to som var blant de første nazisoldatene som kom til bygda. Veikrysset var selvsagt viktig å kontrollere. Det andre bildet er fra «panikkdagen», dagen da Oslo, ifølge ryktene, skulle bombes. Mange nittedølinger samlet seg på Rotneshjørnet for å se på den store flyktingestrømmen fra hovedstaden. De fleste skolene her i bygda fungerte som midlertidig oppholdssted for mange osloborgere de første 14 dagene etter krigsutbruddet.

*Den fysiske sommardagen er
14. april. Da skulle rømme-
grønten stå på bordet.
Fløttedag for tenestefolk*



*3. dag sommar
Bar bakke*



*St. Jørgensdag
Egg i alle reir
Markusdagen -
Den store Pettingdagen*



| Fr | Lø | Sø | Ma | Ti | On | To | Fr | Lø | Sø | Ma | Ti | On | To | Fr | Lø | Sø | Ma | Ti | On | To | Fr | Lø | | | | | | | |
|----|----|-----------|----|----|----|----|----|----|-----------|----|----|----|----|----|----|-----------|----|----|----|----|----|----|-----------|----|----|----|----|----|----|
| 1 | 2 | 3 | 4 | 5 | 6 | 7 | 8 | 9 | 10 | 11 | 12 | 13 | 14 | 15 | 16 | 17 | 18 | 19 | 20 | 21 | 22 | 23 | 24 | 25 | 26 | 27 | 28 | 29 | 30 |
| ● | | | | | | | ● | | | | | | | ○ | | | | | | | | | ○ | | | | | | |

april 2005

17.mai på Bjertnestangen 1945



17. mai-taler er sjefen for mil.org. her i bygda, Edw. Fleischer.

På det store bildet ser vi foran to sivilkleddede menn med gevær på skulderen. De to er Otto Kvigstad og Thorstein Hagen, begge nittedølinger. Bildet er tatt av Rolf Flateby.

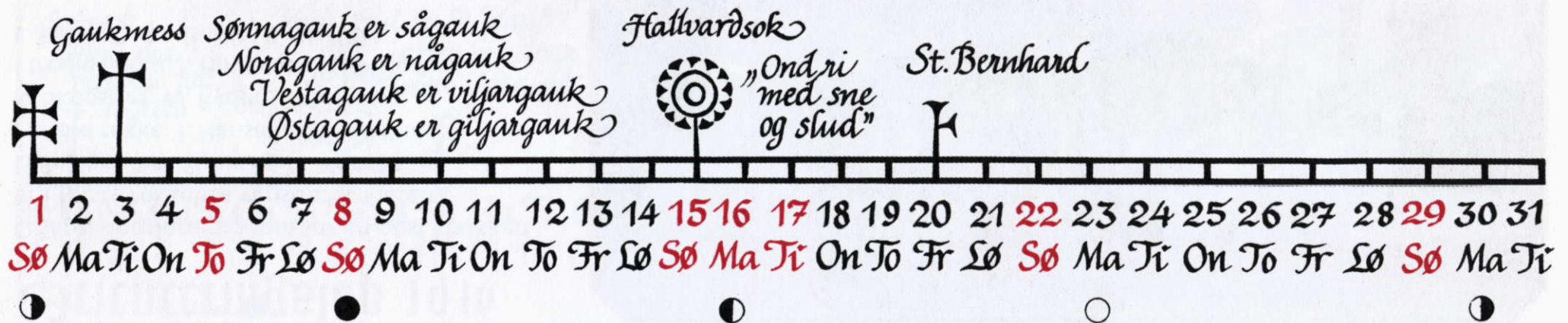

mai 2005

Ø Orienteringsløp 1946

Orienteringsløperne som tar en pust i bakken er i første rekke fra venstre: R. Flateby, L. Bråten, Jens Slatleim, O. Hansen. I andre rekke: I. Hansen, O. Østerhus, K. Skogsrud, W. Ryden, S. Solhaug. I tredje rekke: I. Halvorsen, K. Aasgaard, L. Lund, O. Andresen, B. Blomset.



*Skoklefallsdagen
- våronna
Ska vera gjort*

*Bottolfsmess
Rotlausveka*

*Fonsole - St. Hans
Nå kan du
Samle inn
helbredende urter*



On To Fr Lø **Sø** Ma Ti On To Fr Lø **Sø** Ma Ti On To Fr Lø **Sø** Ma Ti On To Fr Lø **Sø** Ma Ti On To
1 2 3 4 **5** 6 7 8 9 10 11 **12** 13 14 15 16 17 18 **19** 20 21 22 23 24 25 **26** 27 28 29 30



Bilde tatt ca. 1944

- | | |
|-------------------------|-------------------------|
| 1. Fru Ingebrigtsen | 15. Jorun Evang ? |
| 2. Dagny Christiansen | 16. Jorunn Foss |
| 3. Astrid Hexeberg | 17. Solveig Overgaard |
| 4. Fru Grevstad ? | 18. Astrid Ruus |
| 5. Marta Andersen | 19. Tom-Helmer Hexeberg |
| 6. ? | 20. Bodil Andersen |
| 7. Anne Lise Foss | 21. Gunnar Gravingen |
| 8. Erik Stenhoff | 22. Idar Grevstad |
| 9. Reidun Johansen | 23. ? |
| 10. Astrid Myhrer | 24. Britt Grevstad |
| 11. Anton Ingebrigtsen | 25. Jorun Wersing |
| 12. Odd Gravingen | 26. Inger Foss |
| 13. Sigrunn Stenberg | 27. ? |
| 14. Bitten Ingebrigtsen | |

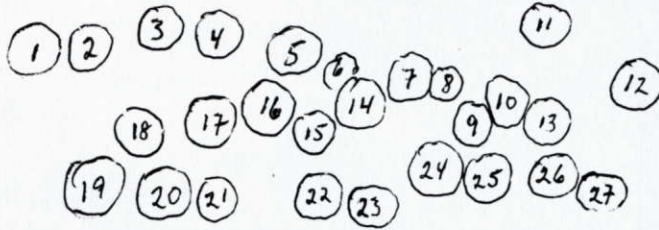

Slattum skole 1936

Bildet viser førsteklasingene som begynte på Slattum skole i 1936. Fremst sitter fra venstre: Reidun Gård, Aud Jørgensen, Anne-Berit Helmersen, Kari Jakobsen, Leikne Gjertsen, Ragnhild Jakobsen, Mari Frøshaug, Randi Birkenes og Bjørg Aasbø. I andre rekke: Lærer Karen Engen, ukjent, Erlandsen, Katrine Kjølbo, Inger Holmen, Daany Bahr, Fanny Berglie og Helle Hansen. Bakerst står: Trygve Eriksen-Vik, Kjell Berglie, Oddvar Fjeld, Egil Halvorsen, Odd Fleisje, Reidar Jakobsen, Asbjørn Jensen og Egil Halvorsen.



Olav den hellige vart
gravlagt i
Nidaros
1030



Larsok-
graset slutter
å vekse



Marias himmelfart



Barsok



Johan-nes
hals-
hogg
Fernnettene
fare for frost



Ma Ti On To Fr Lø **Sø** Ma Ti On To Fr Lø **Sø** Ma Ti On To Fr Lø **Sø** Ma Ti On To Fr Lø **Sø** Ma Ti On
1 2 3 4 5 6 **7** 8 9 10 11 12 13 **14** 15 16 17 18 19 20 **21** 22 23 24 25 26 27 **28** 29 30 31

AUGUST 2005



Grøden høstes inn

Bildene er fra Ramstad. Kornet blir skjært med traktor og sjølbinder. Sjølbinderen skar loa (strå og aks) og bandt den i nek. Nekene ble tørket på hesjer, tidligere på staur. Siden ble loa tresket i treskeverk til korn og halm. På det lille bildet tar de opp poteter.

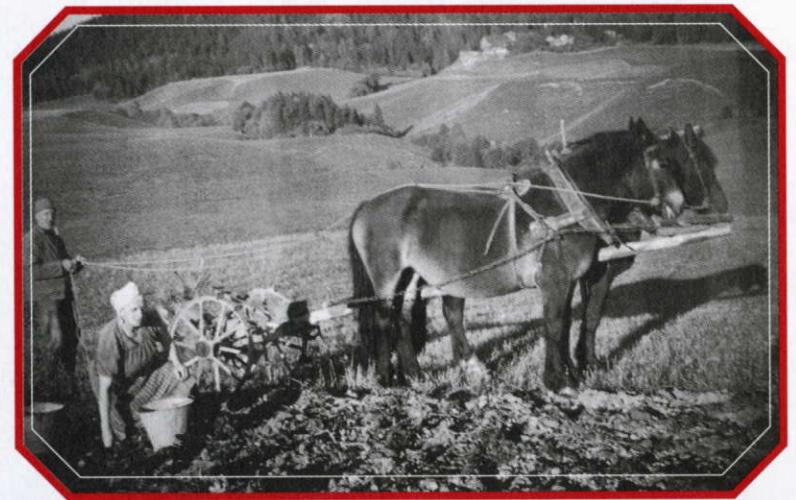

Marimess om høsten. Nå kan du kløppe saw



Korsmesse om høsten
Loa ska vera i hus



Le og grind skal stå oppe

Mathismesse om høsten



Mikkelsmess
Hælj tel 1770.
Tjenestefolk ska vara fri~



To Fr Lø **Sø** Ma Ti On To Fr Lø **Sø** Ma Ti On To Fr Lø **Sø** Ma Ti On To Fr Lø **Sø** Ma Ti On To Fr
1 2 3 4 5 6 7 8 9 10 11 12 13 14 15 16 17 18 19 20 21 22 23 24 25 26 27 28 29 30

september 2005

«Kjerringa» ved staven i Hakadal

Eiendommen med huset kalt «Kjerringa», ble solgt fra Søndre Myrer i 1903, og ligger ved Gamlevegen rett sør for Staven. Familien Frigaard bodde i huset, og det er barn fra denne familien vi ser på veien.

Bildet er fra tida før den første verdenskrigen.

Bildet av huset er fra 1930-tallet.

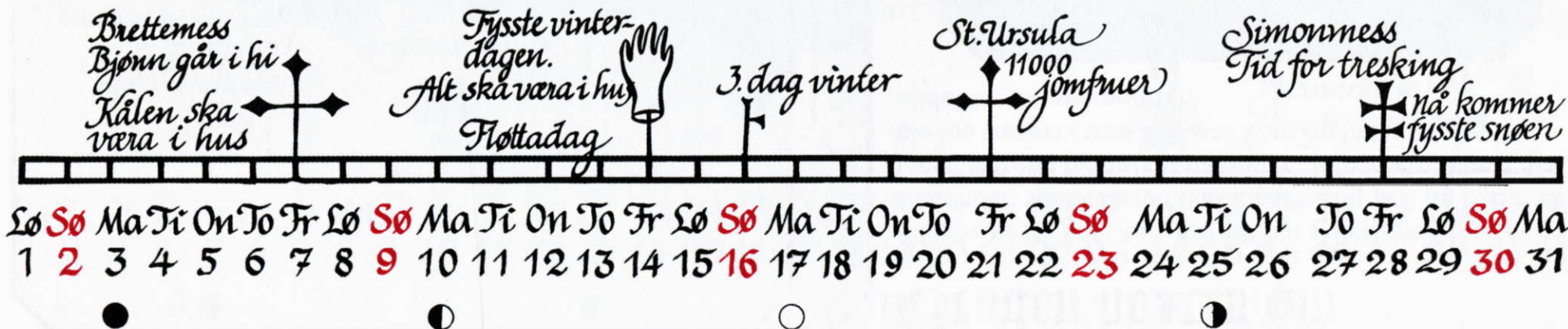
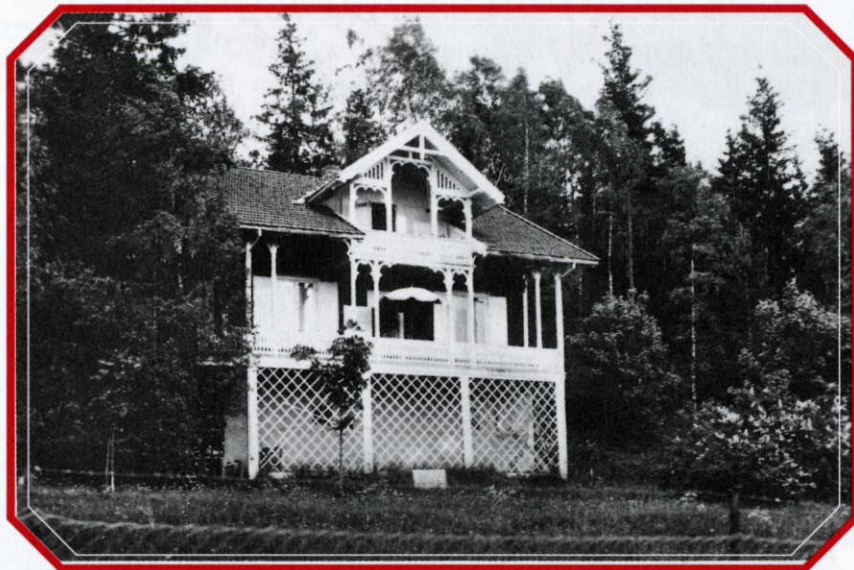

OKTOBER 2005



Glitre Sanatorium. Hakedal.

Det gamle Glitre sanatorium lå rett sør for Hakadal kirke ved Gamlevegen. Bildet er tatt fra øst, og vi ser over til Varingskollen. Det store, hvite huset til høyre, brant i 1912. Kortet ble sendt i 1907. Det nye sanatoriet er sett fra nord med inngangspartiet midt på. Bildet er fra ca. 1930.

Glitre Sanatorium



1910 Glitre Sanatorium. Gaardsinteriør.

Alle Helgens dag
Mortensmess *Er dagen klar blir vinteren hard*
Klemetsmess
Karimess *Nå er det tid for spinning Andresm.*

Ti On To Fr Lø **Sø** Ma Ti On To Fr Lø **Sø** Ma Ti On To Fr Lø **Sø** Ma Ti On To Fr Lø **Sø** Ma Ti On
 1 2 3 4 5 6 7 8 9 10 11 12 13 14 15 16 17 18 19 20 21 22 23 24 25 26 27 28 29 30

NOVEMBER 2005

Sinober

Sinober var husmannsplass under Skøyen. Seinere har det vært et mye brukt utfarts- og serveringssted i Lillomarka. Navnet har plassen etter maleren og spillemannen Lars Jensen (1799–1884) som kom fra Nannestad. Han skal ha vært særlig glad i rødfargen sinober. Han var gift med Kari Pedersdatter fra naboplassen Søskaugen. Sinober het tidligere Futvangen.



5586 Lillomarka. Sinober

Enerett: J. H. Kuenholdt A.s

Nittedal historielag

Kalenderen for år 2005 er den fjortende kalenderen Nittedal historielag har laget for bygda vår. Dette gjør vi for å imøtekomme den sterke interessen for gamle bilder, og for å ta vare på gamle minner.

Vi håper også denne vil falle i smak. Med tanke på fremtidige kalendere tar vi imot råd og kritikk, og fremfor alt nye bilder. Ta kontakt med historielagets styre, som har fungert som redaksjonskomité.

Nittedal historielag ønsker å levendegjøre og ta vare på minner fra bygdas fortid. Det gjør vi ved å arrangere foredrag, turer, kurs og utgivelse av skriftserie og kalendere som denne.

Som medlem av laget er du også med i Romerike historielag.
Ønsker du å vite mer om bygda og bygdehistorien, er du velkommen i laget.
Kontingent er for tiden 100,- kroner.
Medlem blir du enklest ved å ta kontakt med et av styremedlemmene.

STYRET I 2004/2005 BESTÅR AV:

Tom Christophersen (leder), telefon 67 07 52 37

Jorunn Andersen, telefon 67 07 57 45 • Gunor Skøyen, telefon 95 12 55 71

Synnøve Didriksen, telefon 67 07 70 69 • Thorleif Henriksen, telefon 67 07 27 77

Primstavene er tegnet av Kari Ruud Flem.

Trykk: GAN Grafisk AS, Oslo