



**Historisk kalender 2002
for Rittedal og Hakadal**

Ås gård

Forsiden viser deler av gårdstunet på Ås gård sett fra nord mot syd, Varingskollen i bakgrunn.

Stabburet til venstre i bakgrunnen er fra 1778, og stallen til venstre er fra 1949.

Ås gård ligger under skogkanten på østsiden av dalen nord i Hakadal.

Ås har navn etter beliggenheten under Åskastet. Gården ble ryddet i yngre jernalder og lå etter svartedauen øde til siste halvdel av 1500-tallet.

Bildet på denne siden viser hovedbygningen som ble oppført i 1769.

Bildet er utlånt av Thor Karsten Kirkeby.

Aas i Hakedal



Norge, Parti fra Hakkedalen.



Ås gård

Ås gård var i lang tid kjent for å ha en stor og god husdyrbesetning; bildet på denne siden viser gårdstunet med fjøset til venstre. Bildet ble tatt tidlig på 1900-tallet.

Bildet er utlånt av Thor Karsten Kirkeby.



JANUAR 2002

Hagan en vinterdag

I løpet av 1900-tallet er det skjedd store forandringer på Hagan. På dette bildet fra ca. 1915 ser vi den første Ristvedt-butikken. Den ble etablert i 1878 av Anders Ristvedt. Senere flyttet butikken litt lenger nordover, til huset bak mennene på bildet. Det store huset til venstre for veien er det vi husker som Varehans. Huset er fra ca. 1890 og ble i lang tid kalt Jacobsgården etter børstebinder Jacobsen, som bygde det. I tillegg til å være bolig, har det også vært mye annen virksomhet her, både butikk og bakeri. Alle husa på bildet er borte nå.

Bildet er utlånt av Thor Karsten Kirkeby.

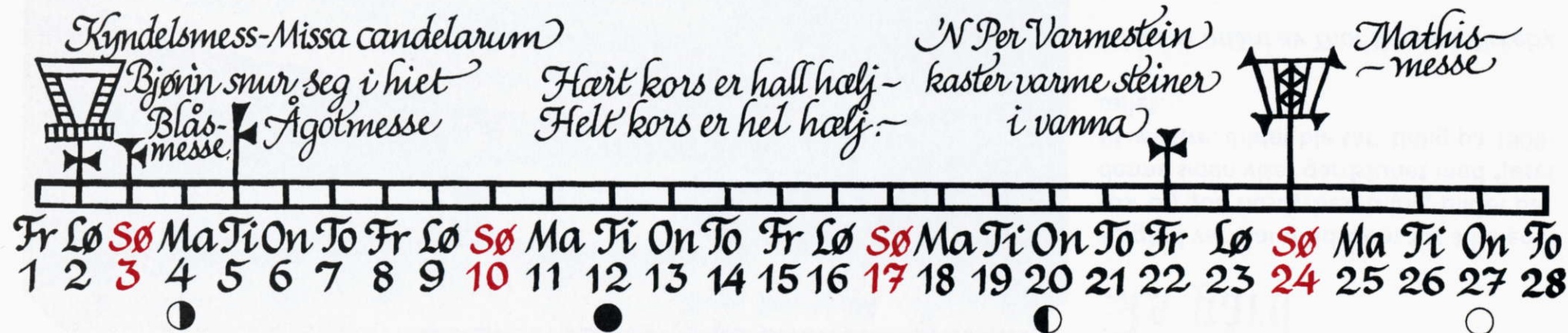
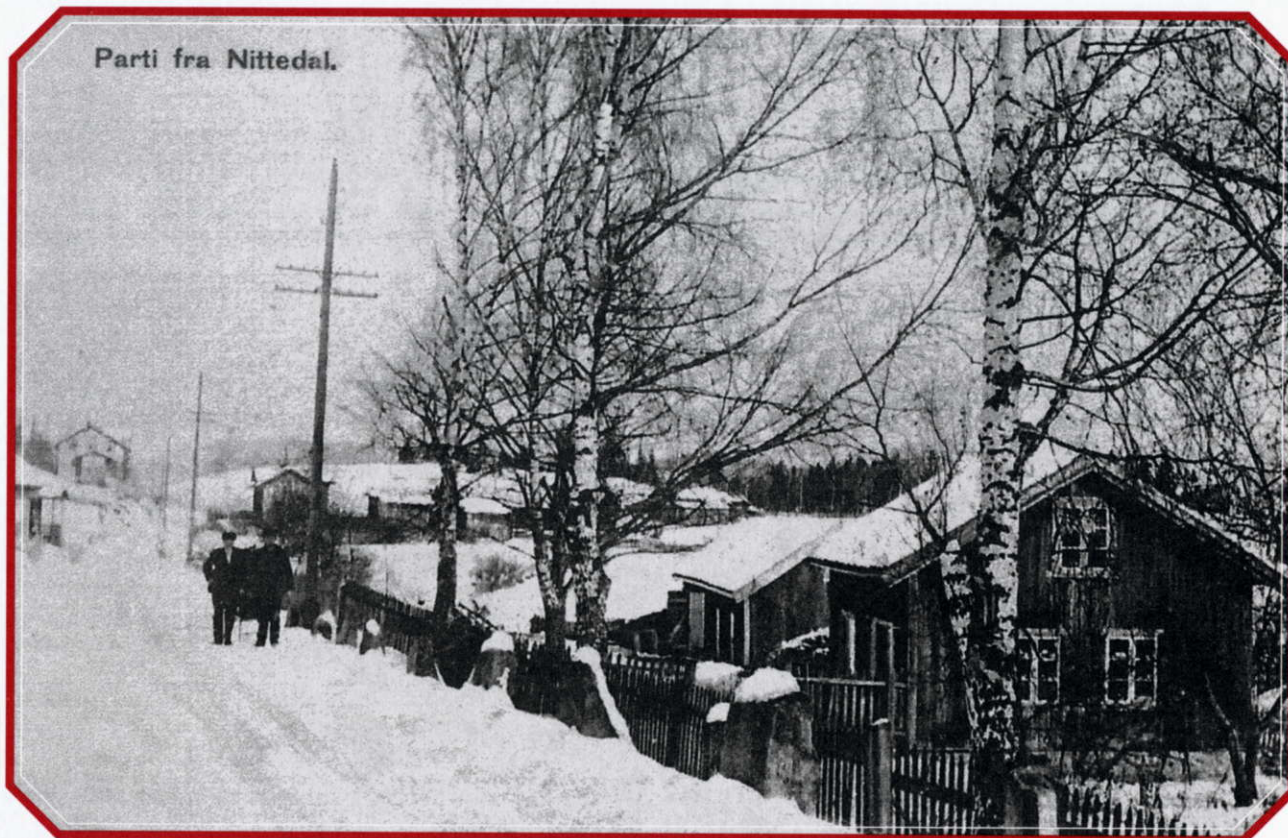

FEBRUAR 2002



Veien til Nittedal kirke

Gamle navn og uttrykk: For å komme fra Hadelandsveien til Dal og kirken, måtte en gå «over bakka». På bildet går veien over Dalstubrua, forbi Dalstua til høyre, Nyland og Flaen til venstre, videre over Skolen Dal og rett opp til kirken. Det siste stykket var svært tungt for kjørende. Derfor ble veien lagt i en stor sving mot sør, i Brekka.

Bildet er utlånt av Thor Karsten Kirkeby.

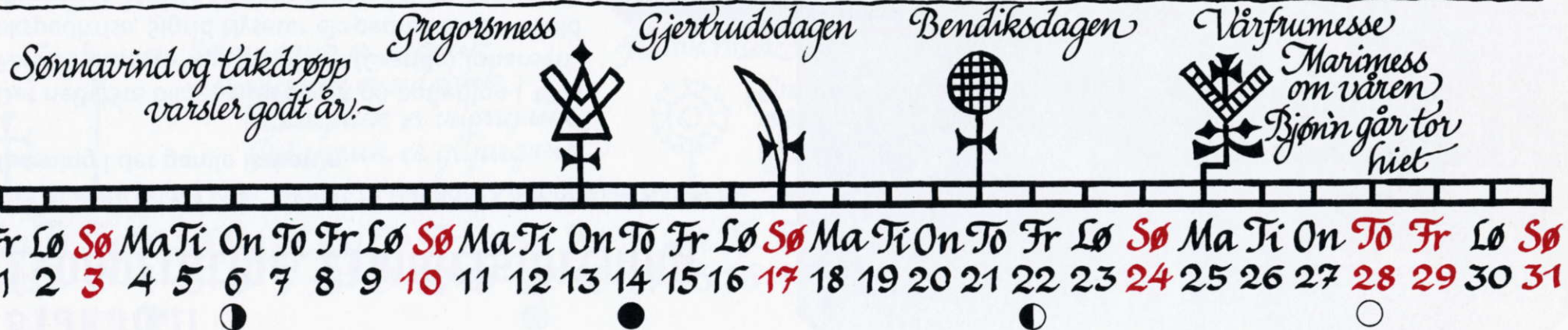

mars 2002

Hakadal Kooperative Handelsforening

Det øverste bildet viser lokalet til Hakadal Kooperative Handelsforening i det gamle Hakatun.

Det nederste bildet viser styret og betjening i 1941. Første rekke fra venstre: Karin (Grande) Johansen ekspeditrise, Sigrid Nyseter ekspeditrise, Chr. Wold disponent, Harald Elvenes styremedlem, Margit (Lien) Rognås ekspeditrise, Gunvor (Blåsås) Nøkleby ekspeditrise. Bakre rekke: Ole Hagelund sjåfør, Oskar Grøndal styremedlem, Harald Bakken styremedlem, Sigurd Hagen styremedlem, Sverre Andersen ekspeditør, Ole Hansen styremedlem, Ole Marthinsen styremedlem.

Bildene er utlånt av Aud (Skillebekk) Rusten og Thor Karsten Kirkeby.



Den fyste sommardagen er
14. april. Da skulle rømme-
grønten stå på bordet.
Fløttedag for tenestefolk



3. dag sommar
Bar bakke

St. Jørgensdag
Egg i alle reir
Markusdagen -
Den store Jøngdagen

Ma	Ti	On	To	Fr	Lø	Sø	Ma	Ti	On	To	Fr	Lø	Sø	Ma	Ti	On	To	Fr	Lø	Sø	Ma	Ti							
1	2	3	4	5	6	7	8	9	10	11	12	13	14	15	16	17	18	19	20	21	22	23	24	25	26	27	28	29	30
						●					●									○									

april 2002



17. mai 1941

Under krigen ble nasjonaldagen feiret så godt det lot seg gjøre.

På bildet markeres dagen på en hytte i området ved Ørefiske.

Fra venstre ser vi Einar Tveten, Birger Horn, Ruth Horn, Jenny Tveten og Haakon Myhrer med gevær og «hjelms».

Sittende foran: Astrid (Myhrer) Jørgensen, Aud (Horn) Vig og Erik Horn.

Bildet er utlånt av Astrid Jørgensen.



mai 2002

Rotnesbakken

Bildet viser den gamle telefonsentralen på Rotnes i 1971, og er tatt den dagen brannvesenet brant ned den gamle bygningen under en realistisk øvelse. Gutta i området var på plass for å følge med. Vi ser fra venstre; nr 1 ?, 2 Henning Sandberg, 3 Geirr Westbye, 4 Jan Harald Martin, 5 Olav Haugen, 6 ?, 7 Simen Liung, 8 Jan Erik Pettersen, 9 ?, 10 ?, 11 Kjell Tommy Steine, 12 Bjørn Erik Kopperud, 13 ?, 14 ?, 15 Aasmund Jørgensen, 16 ?, 17 Arne Bollum.

Bildet er tatt av Alf Biem.



Skoklefallsdagen
~ våronna
ska være gjort

Bottolfsmess
Rotlausveka

Fonsozk ~ St. Flans
Nå kan du
samle inn
helbredende urter

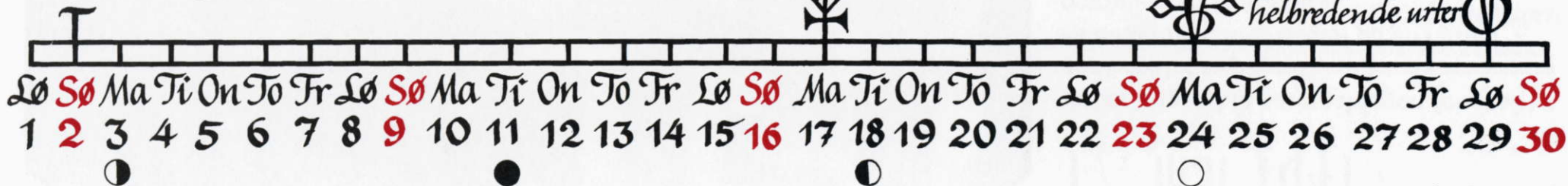

Juni 2002



Stasjonsveien sommeren 1962

Midt i bildet ser vi Stasjonsveien, til høyre går Skolemesterveien. Alf Prøysens vei tar av fra Stasjonsveien ovenfor nybygget til venstre i forkant av bildet. I enden av Stasjonsveien ser vi jernbaneundergangen og Hexebergssenteret.

Bildet er utlånt av Thor Karsten Kirkeby.



Juli 2002

Nittedal kommunehus

De første tiåra etter krigen så det slik ut der Rådhuset ligger nå. Nittedal Lysverk trengte plass til sin administrasjon og bygde det røde lave huset i forgrunnen. Her holdt Otto Kvigstad til med sin stab. Den store veiskråningen var den første parkmessige beplantning i bygda, og primus motor for dette var herredsgartner O. T. Rogne.

Bildet er utlånt av Thor Karsten Kirkeby.

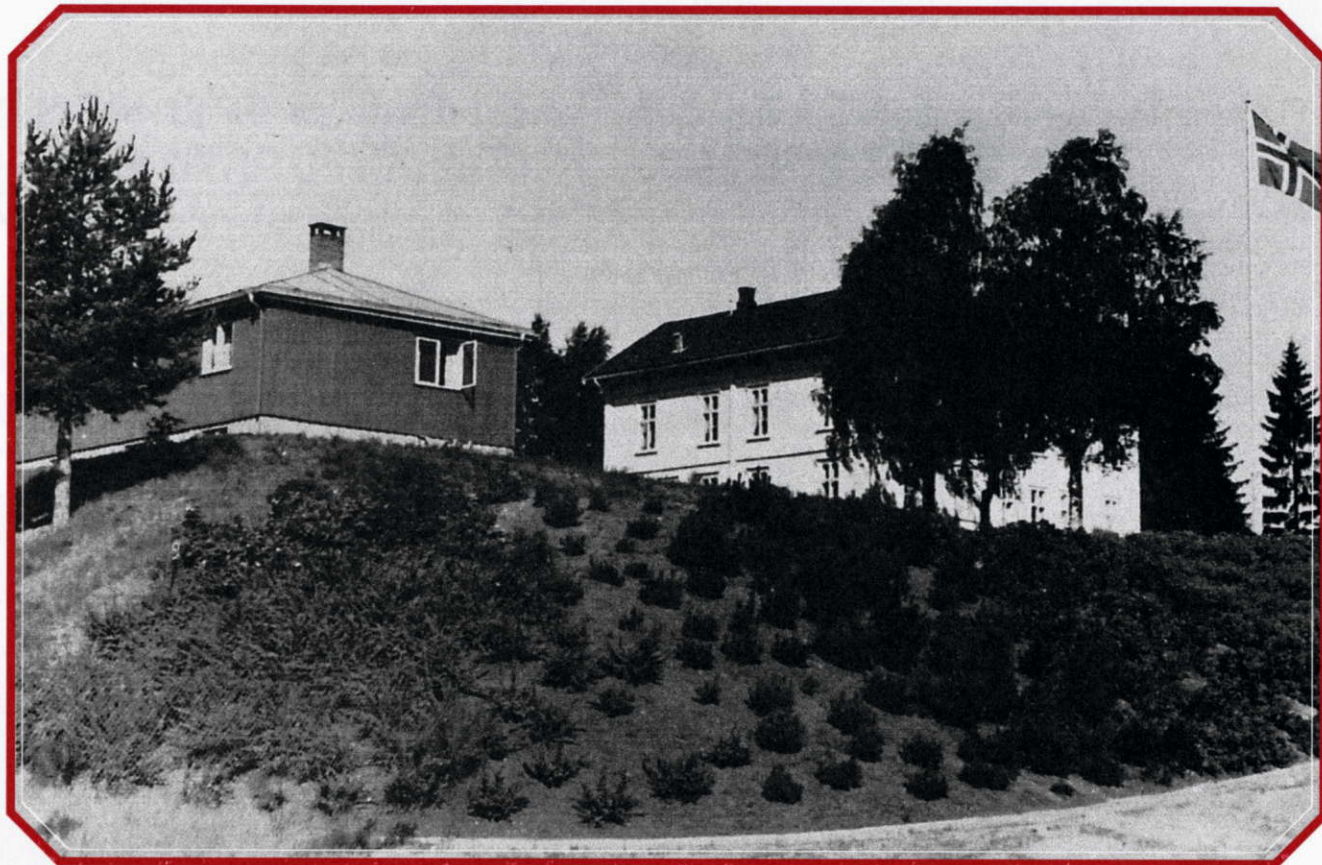

august 2002



Nittedal Herredsstyre 1952-1955

Nittedal Herredsstyre 1952–1955 fotografert i den gamle formannskapssalen i herredshuset. Deler av bordet og stolene er i dag utstilt i bygdesamlingen på Rotnes.

Fra venstre rundt bordet sitter: Sjur Fleisje, Martin Egner, Hans Ruus (varaordfører), Leif Tvedt (kontorsjef), John Stakvik (ordfører), Brede Bredesen, Helge Tveten, Kristian Fredriksen, Arne Westbye, Fred Thøgersen, Willy Thorvaldsen, Olaf Strøm, Johan Jensrud, Ole Dubland, Anton Mathisen, Josefine Ingebretsen, Alma Gundersen, Synnøve Olsen (varamann for Karl Kristiansen), Harald Fossheim, Reidar Jørgensen og Halvar Haukerud.

Bildet er utlånt av Thor Karsten Kirkeby.

Marimess om høsten. Nå kan du kløppe sau



Korsmesse om høsten
Loa ska vera i hus



Le og grind skal stå oppe

Mathismesse om høsten



Mikkelsmess
Hælj tel 1770.
Tjenestefolk ska vara fri~



Sø	Ma	Ti	On	To	Fr	Lø	Sø	Ma	Ti	On	To	Fr	Lø	Sø	Ma	Ti	On	To	Fr	Lø	Sø	Ma							
1	2	3	4	5	6	7	8	9	10	11	12	13	14	15	16	17	18	19	20	21	22	23	24	25	26	27	28	29	30

september 2002

Hauger skole

Denne skolen ble bygget like etter 1900 på gården Hauger i Søndre. Det var et stort hus på to og en halv etasje. Det var skolerom i første og leilighet for læreren i andre. Dessuten hadde 1. klassen rom der. Skolen var todelt. Bildet vi har fått låne, er tatt i 1924.

Bildet viser 1. klassen. Bildet er tatt mot hovedinngangen. I bakserte rekke står fra venstre Sjur Fleisje, to ukjente, Arne Ingebretsen, Mainor Nilsen, Egil Markussen, Jens Stovner, Martinius Martinsen (?), Bjarne Ellingen og Kristian Mamen. Av de tre jentene i midten kjenner vi bare navnet på to. Til venstre står Bjørg Larsen og ved siden av henne Gerd Jensen. Den tredje jenta kan være Inger Kristiansen. Foran sitter fra venstre Brynhild Eriksen, født Ruud, Marit Bromann, født Skarbøvik, Olive Moen, født Thoresen, Etel Hörnfeltd, (datter av gårdbestyreren på Markerud gård), Nelly Kjellstrup, Sigrun Myhrene, Kitty Ottesen, Gunborg Undli og en jente vi bare kjenner fornavnet på, Laura. Navnet på «frøkna» er frøken Grønndal.



Bildet er utlånt av Olive Moen, som også har funnet fram til navnene.



OKTOBER2002

Det norske misjons- selskap (NMS) 110 års jubileum

Bildet er tatt i Hakadal i 1974.

Foran fra venstre står Ole og Inger Martinsen, Borghild Greger, Ingrid Bandlien, Olive Hernes, Thora Næss, Borghild Pavestad, Kirsten Hauger, Alma Ruud, Ingeborg og Marshall Tollefsen, Anund Kasin og Oskar Bandlien. I bakerste rekke fra venstre Rolf Evensen, Erik Aaraas, Signe Johnsen, ukjent, Laura Kasin, de tre neste ukjente, Aksel Aarhaug, som var misjonær og taler på stevnet (hans kone var en kusine av brødrene Fleisje). Ved siden av han står Olav Aaraas. De neste tre har vi ikke funnet navnene til, så finner vi Per Ruud, Bjørg Aaraas, Bergliot Smith. De neste to er ukjente, ytterst står Gunnar Hauger.

Bildet er utlånt av Ingeborg Thollefsen.



NOVEMBER 2002

Sogneprest Halvar August Mørstad (f. 1892)

Halvard Mørstad var sogneprest i Nittedal fra 1936 til 1960. Han var en fargerik personlighet – og det er mange som både er døpt og konfirmert – ja kanskje også viet av ham.

Prestefruen Kristina, f. Bergsvik (1896) deltok aktivt i det lokale miljøet. Hun var bl.a. formann i den lokale misjonsforeningen – Holm kvinneforening – i en årrekke.

Mørstad ble cand.theol. 1920, var stiftskappellan i Agder 1920, sogneprest i Tysvær 1921, hjelpeprest i Haugesund 1924 og sogneprest i Lund 1925.

Kristina og Halvard Mørstad hadde 5 barn som vokste opp i Nittedal. En av døtrene ble boende i Nittedal – Karen Margrethe (Bitten) Ording.



Bildet er utlånt av Ingrid Aaraas Pedersen.

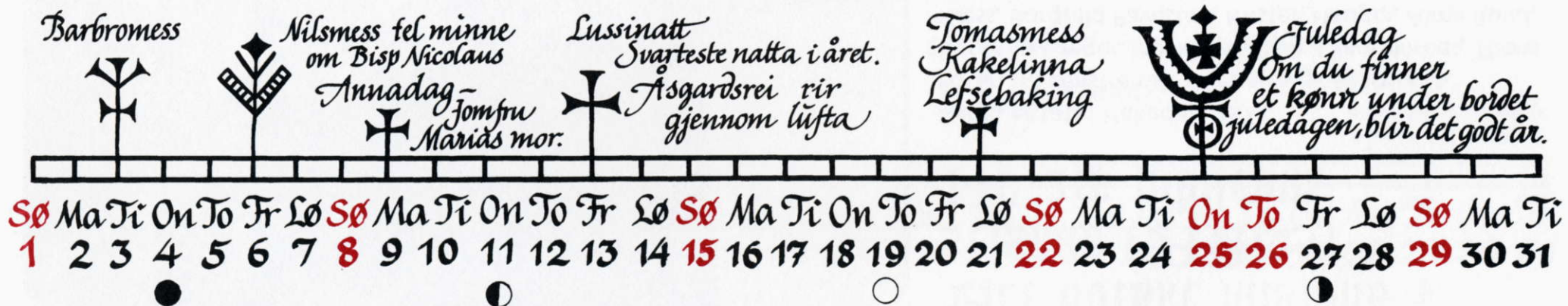

DESEMBER 2002

Sørskogen vinteren 1951/52



Foto ved Astor Ahlsen.



Nittedal historielag

Kalenderen for år 2002 er den elvte kalenderen Nittedal historielag har laget for bygda vår. Dette gjør vi for å imøtekomme den sterke interessen for gamle bilder, og for å ta vare på gamle minner.

Vi håper også denne vil falle i smak. Med tanke på fremtidige kalendere tar vi imot råd og kritikk, og fremfor alt nye bilder. Ta kontakt med historielagets styre, som har fungert som redaksjonskomité.

Nittedal historielag ønsker å levendegjøre og ta vare på minner fra bygdas fortid. Det gjør vi ved å arrangere foredrag, turer, kurs og utgivelse av skriftserie og kalendere som denne.

Som medlem av laget er du også med i Romerike historielag.
Ønsker du å vite mer om bygda og bygdehistorien, er du velkommen i laget.
Kontingent er for tiden 100,- kroner.
Medlem blir du enklest ved å ta kontakt med et av styremedlemmene.

STYRET I 2001/2002 BESTÅR AV:

Tom Christophersen (formann), telefon 67 07 52 37

Jorunn Andersen, telefon 67 07 57 45 • Gunor Skøyen, telefon 67 07 10 62

Synnøve Didriksen, telefon 67 07 70 69 • Thorleif Henriksen, telefon 67 07 27 77

Primstavene er tegnet av Kari Ruud Flem.

Trykk: GAN Grafisk AS, Oslo