

Fra Hakedalen.



**Historisk kalender 1993
for Dittedal og Hakadal**



Fra Hakadals Verk omlag 1907. Verksdammen og fossen i forgrunnen.
Langs dammen ser vi en arbeiderbolig, med brutt tak, snekkerstua,
og den hvitkalkede smia i 1700-talls stil.

Forsidebildet: Utlånt av Bjørn M. Elgstøen

Hakadals Verk med saga og høvleriet i forgrunnen, slik det lå helt til slutten av 50-tallet.
I bakgrunnen ser vi Hadelandsveien gå nordover; vi ser Korsveien og Fuglåsen oppe til høyre.
Verksdammen og husene på verket er oppe til venstre.

Bildet på denne siden

Glittre Sanatorium, Hakadal



Bi ser til venstre Gamle Glittre rett etter århundreskiftet. Det lå rett sør for Hakadal Kirke. Bildet over viser den nye sanatoriebygningen, som er tyve år yngre.

Bildene utlånt av Bjørn M. Elgstøen

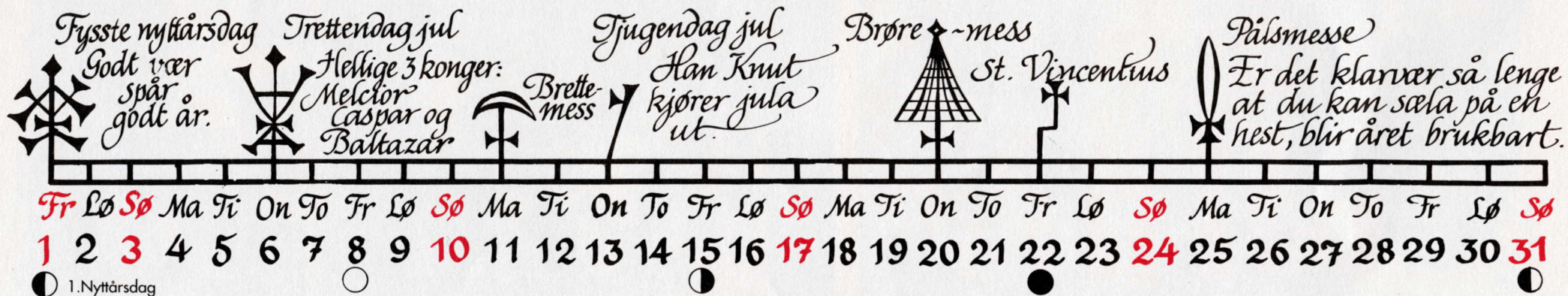

JANUAR

1993

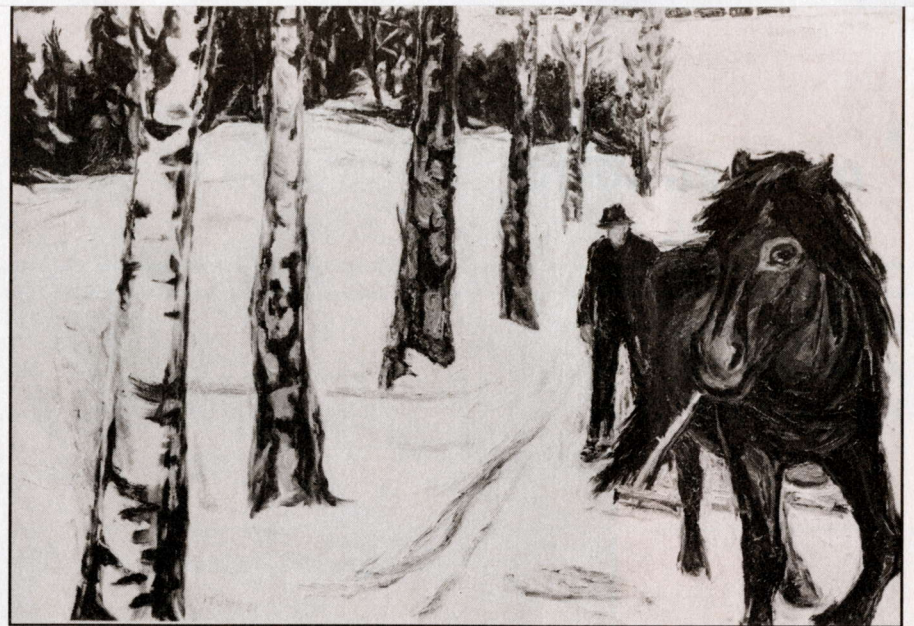

Gn uke hver vår i en årrekke etter krigen var en gruppe kunstnere familien Young Fearnleys gjester. De holdt først og fremst til på Råsjøen. De fleste var malere. Bildet til venstre er fra kunstneruken 20.-27.3. 1950.

Foran til venstre sitter psykologen dr. Ivar Aasland, bak ham Henrik Sørensen og fru Tyksi Aasland. Videre mot høyre Ingeborg Young Fearnley, Gudrun Collett, foran henne sitter Elanie Lagerkvist, videre Eva Arneberg, Arnstein Arneberg, Niels Olav Young Fearnley og Willy Middelfart, foran dem sitter Pär Lagerkvist, Sveriges store dikter, og Ingrid Kihle. Harald Kihle har tatt bildet.

Bildet til høyre er også Harald Kihle mester for. Det er sett fra hagen på Aas vestover mot Varingskollen og jernbanen.

Bildene er utlånt av: Thomas Fearnley

Kyndelsmess - Missa candelarum

Bjørn snur seg i hiet
Blås- messe dag

Agotmess

*Hært kors er hall hæl-
Helt kors er hel hæl-*

*N Per Varmestein
kaster varme steiner
i vanna*

*Mathis-
mess*

Ma Ti On To Fr Lø **Sø** Ma Ti On To Fr Lø **Sø** Ma Ti On To Fr Lø **Sø** Ma Ti On To Fr Lø **Sø**

1 2 3 4 5 6 **7** 8 9 10 11 12 13 **14** 15 16 17 18 19 20 **21** 22 23 24 25 26 27 **28**

○ ● ●



Lunde ligger inntil Hadelandsveien, mellom veien og elva lengst nord på Skøyen. Lunde var husmannsplass under Søgarn Skøyen.

Theodor Hansen fikk skjøte på eiendommen i 1897. Han er farfars far til nåværende eier, Asbjørn Lunde.

Huset er et godt eksempel på den såkalte Akershusiske stue.

Det ble flyttet fra Brennaløkka til Lunde omkring 1870. Det er idag bygd ny bolig for familien, men det gamle huset er pietetsfullt restaurert og vedlikeholdt.

Foto fra Alf Eggset, Det eldre Akershus.

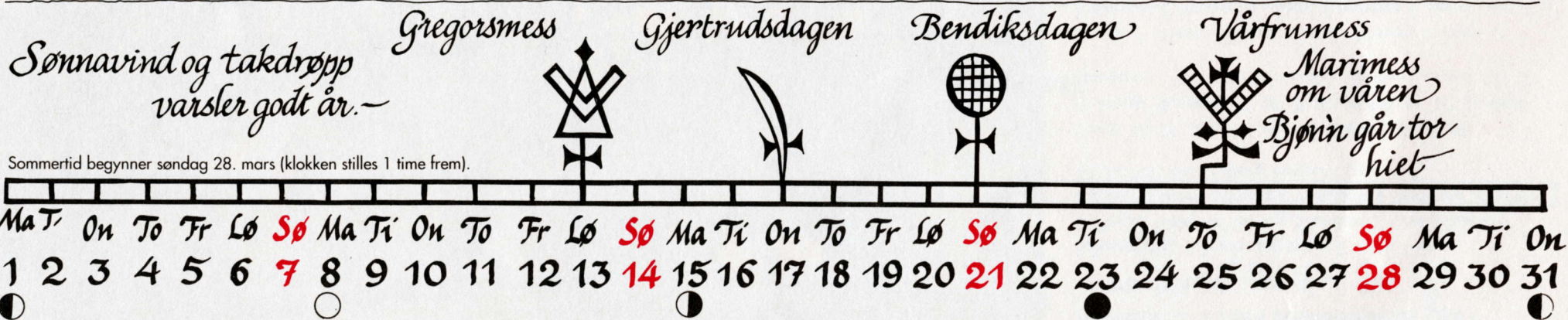
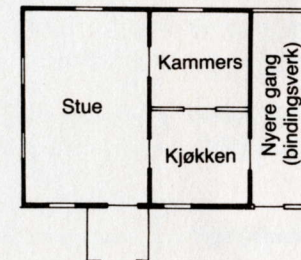



Nittedal I.L 15 års Jubileumsfest 1931 i Herredshusets storsal på Mo.

Bakerste rad: 1. Reidar Johansen 2. Alma Tveten
3. Trygve Tveten 4. Torlaug Svensson 5. Odd Hexeberg
6. 7. 8. 9. Thorolf Johansen 10. Solveig Hexeberg Johansen
11. 12. 13. 14. Gulborg Langer f. Løvlie

2. rad: 1. 2. 3. Leif Eriksen, 4. Esther Eriksen, 5. 6. Maggi Thoresen, 7. 8. 9. Sigrid Eriksen, 10. Randulf Thoresen, 11. 12. Arthur Løvlie, 13. Elise Clausen

3. rad: 1. Astrid Øksne, 2. Gunnar Eriksen, 3. Inger Krogsvæen f. Hauger, 4. Johan Krogsvæen, 5. Randi Berg. .?, 6. Konrad Magnus, 7. 8. Wilhelm Magnussen, 9. Hedvig Hasvold f. Bjertnes, 10. Ole Nilsen, 11. Enny Ruud, 12. Arne Nilsen, 13. Trygve Glømmi

Høyre utstikker: 1. Sverre Glømmi, 2. Gunnar Glømmi, 3. Bergljot Glømmi, 4. Harald Liholt

Midtre utstikker: 1. 2. Thorleif Clausen, 3. 4. Kåre Hexeberg, 5. Per Magnus, 6. 7. Inge Egedius

Venstre utstikker: 1. Lydia Karlsen, 2. Johannes Karlsen, 3. Mina Thoresen, 4. 5. Otto Thoresen

Ved annet langbord med ryggen til Sofie Nygaard?
Veggene er pyntet med tegninger av Gondro Elind.

Bildet er utlånt av: Enny Berg

Den fysiske sommardagen er
14. april. Da skulle rømme-
grøtten stå på bordet.
Fløttedag for tenestefolk



3. dag sommar
Bar bakke

St. Jørgensdag
Egg i alle reir
Markusdagen -
Den store Pängdagen

To	Fr	Lø	Sø	Ma	Ti	On	To	Fr	Lø	Sø	Ma	Ti	On	To	Fr	Lø	Sø	Ma	Ti	On	To	Fr							
1	2	3	4	5	6	7	8	9	10	11	12	13	14	15	16	17	18	19	20	21	22	23	24	25	26	27	28	29	30

4. Palmesøndag • 8. Skjærtorsdag • 9. Langfredag • 10. Påskeaften • 11. 1. Påskedag • 12. 2. Påskedag

APRIL

1993



Første mai 1935 i Hakadal. Toget gikk fra Folkets Hus til Fossen, over til kirken, nordover til Korsveien, og ned igjen til Folkets Hus. Bildet er tatt rett før toget skal svinge inn til Folkets Hus igjen. Annar Bredesen bærer fanen. Til venstre går Magnhild Ødegaard (g. Overn) og til høyre Mary Hagen (g. Engebretsen). Musikantene er fra venstre: Hans Bekkelund (stortromme), Gunnar Johansen, Erling Johansen, Bjarne Nordhagen og Nils Englien. Trolig gikk mellom 200 og 300 i toget.

Bildet er utlånt av: Martin Waal



1. Off. høytidsdag • 17. Grunlovsdag • 20. Kr. himmelfartsdag • 30. 1. Pisedag • 31. 2. Pisedag

MAI

1993



General Eisenhower i Nittedal

Under en større øvelse høsten 1951 besøkte Dwight D. Eisenhower, Nittedal. Det var bl.a. etablert en feltbro over elven ved Slattum.

Eisenhower var på dette tidspunktet sjef for NATO-styrken i Europa, men allerede året etter ble han valgt til USA's president.

Bildet er tatt i Smestuveien like ved gamle Slattum bro.

Bildet er utlånt av: Ove Holmrud

Skoklefallsdagen
- våronna
ska vera gjort

Bottolfsmess
Rotlausveka

Fonsok - St. Flans
Nå kan du
samle inn
helbredende urter

Ti	On	To	Fr	Lø	Sø	Ma	Ti	On	To	Fr	Lø	Sø	Ma	Ti	On	To	Fr	Lø	Sø	Ma	Ti	On							
1	2	3	4	5	6	7	8	9	10	11	12	13	14	15	16	17	18	19	20	21	22	23	24	25	26	27	28	29	30
				○							●								●					●					

JUNI

1993

Putten i 30-årene

Mor-stasjonen i Putten midt på 30-tallet. Her ligger nå Hydros nye stasjon (tidl. Mobil).

Bilene er baker Oscar Svendsens brødbiler, en Ford og en Chevrolet, og Arne Svendsen sitter mellom bilene. Bakeriet lå tvers over veien der det nå er papirindustri.

Bak stasjonen ses Brådal Kafe, åpnet engang før krigen av fru Bjørnstad. Den ble stengt på 50-tallet.

Bildet er utlånt av: Per Svendsen

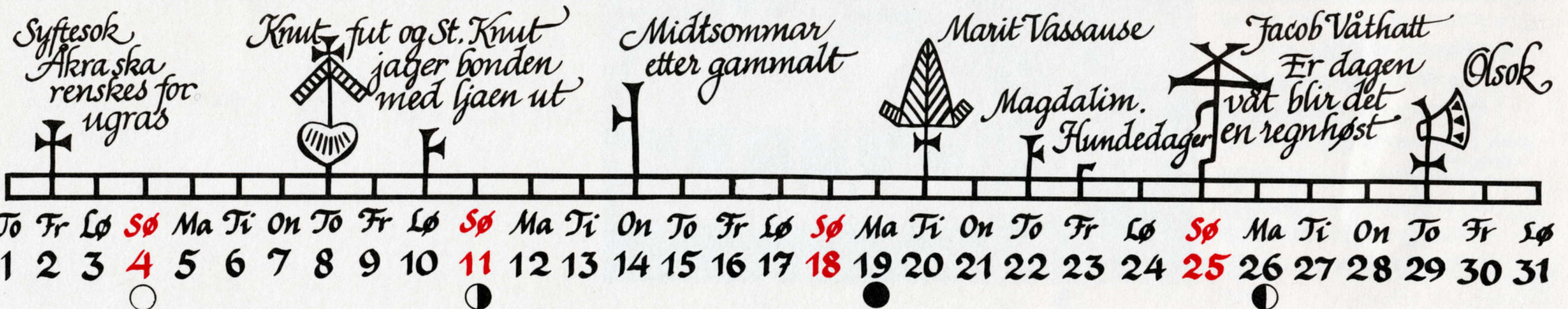

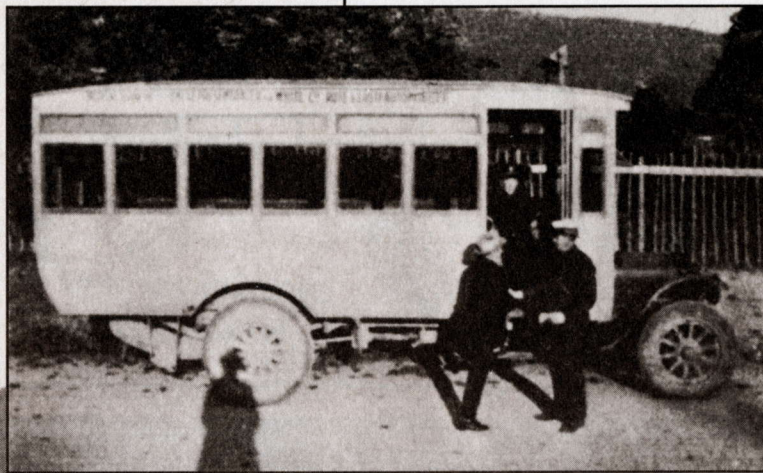
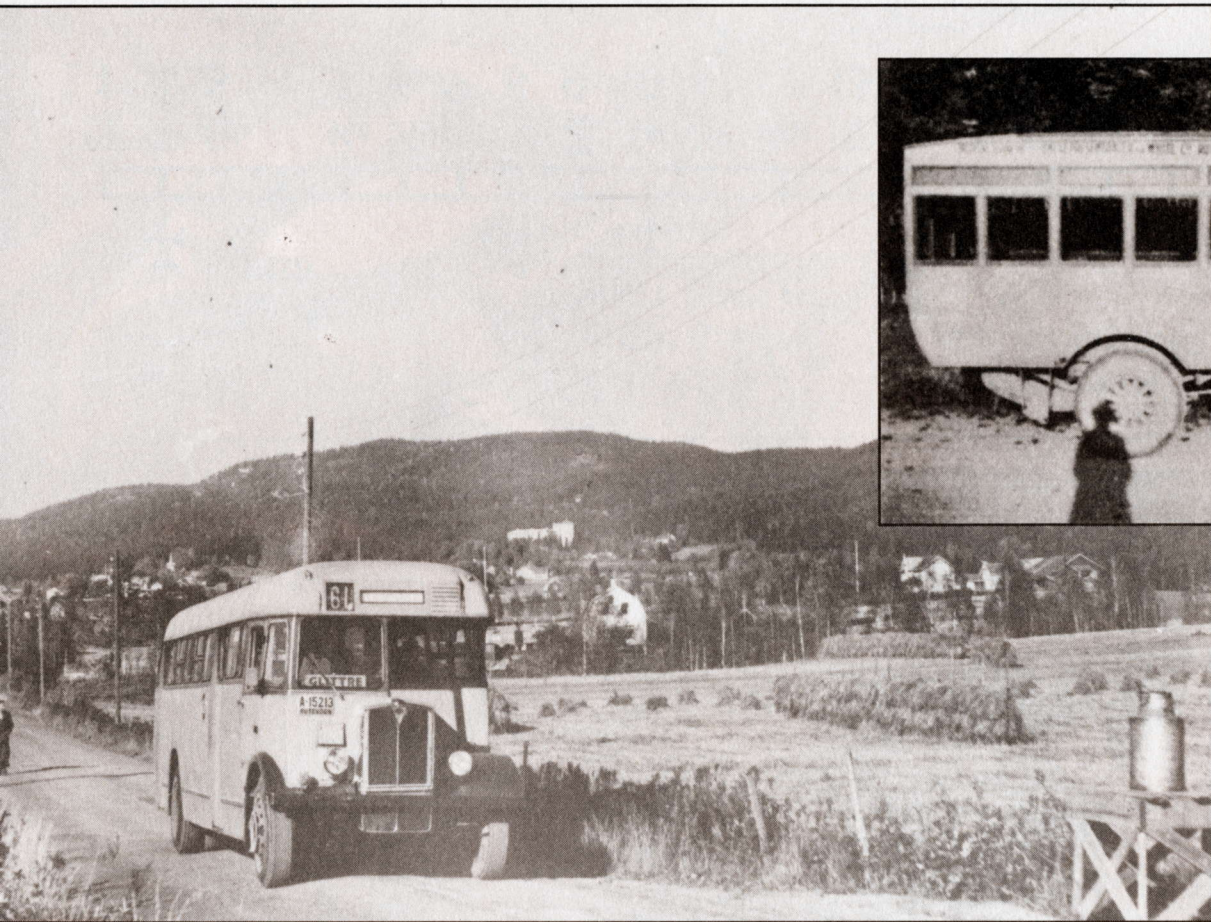

Den første bilrute på strekningen Oslo-Grorud-Nittedal ble startet av Norsk Trafikk A/S 1. januar 1919. Ruten ble fra starten kjørt med en 15 seters omnibuss, og taksten var 25 øre pr. km. 15. juni 1925 startet Ingeniør M.O. Schøyens Bilsentral A/S sin første rute Oslo-Grorud-Nittedal. Taksten var nå ca. 9 øre pr. km. Fra 1931 har

Ingeniør M.O. Schøyens Bilsentral A/S vært alene om å trafikere Oslo-Grorud-Nittedal/Hakadal.

Det store bildet er fra Hakadalsruten 1951. Bildet er tatt nord for Staven med Glittre i bakgrunnen.

Innfelt vises buss som ble brukt på Nittedalsruten i 1920.

Bildene er utlånt av: Oddvar Foss



AUGUST

1993



Slattum-området på 50-tallet

Bildet er et postkort tatt fra Slattum og viser dette typiske ravinlandskapet slik det så ut på 50-tallet.

Vi ser Slattum bru ute til høyre med småbruket Styrerud på hitsiden av brua. På andre siden ligger bruket Dalsstua og midt på bildet småbruket Høgghaugen. Gården opp mot kirken er «Skolen» Dal. Området nærmest på bildet er den nå tett bebygde Brenninghaugen.

Bildet er utlånt av: Esther Pettersen

Marimess om høsten. Nå kan du kløppe sau



Korsmesse om høsten
Loa ska vera i hus



Le og grind skal stå oppe

Mathismesse om høsten



Mikkelsmess
Hælj tel 1770.
Tjenestefolk ska vara fri~



On	To	Fr	Lø	Sø	Ma	Ti	On	To	Fr	Lø	Sø	Ma	Ti	On	To	Fr	Lø	Sø	Ma	Ti	On	To	Fr	Lø	Sø	Ma	Ti	On	To
1	2	3	4	5	6	7	8	9	10	11	12	13	14	15	16	17	18	19	20	21	22	23	24	25	26	27	28	29	30
○							◐								●							◐							○

Sommertid opphører søndag 26 september (klokken stilles 1 time tilbake).

SEPTEMBER

1993



Skog og utmark utgjør en stor del av Nittedal, og jakt har til alle tider betydd mye – ikke bare som rekreasjon, men også som matauk. For mange var elgjakta den viktigste begivenheten i året. Klart at fotoapparatet måtte fram når en slik storrusk var felt.

Vi ser fra venstre:

Per Aas, Kari Aas, Einar Kjulslund, Øyvind Østli og Jakob Aas, bak geviret sitter Fridtjof Jakobsen. Bildet er fra midten av 50-åra.

Bildet er utlånt av: Atle Sørskogen

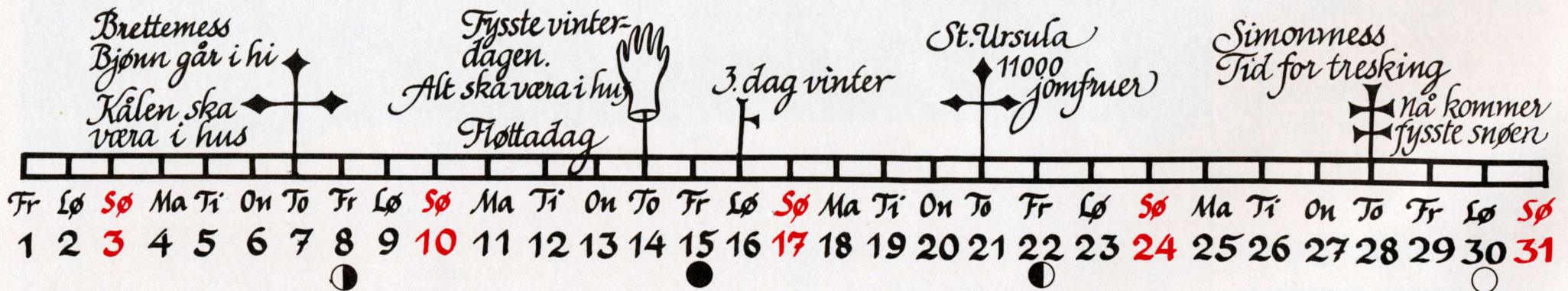

OKTOBER

1993

Slattum skoles guttemusikkorps i 1949

1. rekke foran fra venstre:

Trygve Andresen, Jan Erik Kristiansen, Dyre Skau,
Øyvind Overn, Charles Ihlen, Jan Erik Martinsen,
Halvard Didriksen.

2. rekke:

Jan Olav Sandberg, Arvid Aslaksen, Kåre Rønningen,
Svein Hammer, Kjell Ristvedt, Jan Erik Thorslund.

3. rekke:

Helge Aslaksen, Jan Johansen, Leif Larsen, Willy Jensen,
Bjarne Kristiansen, Magne Linderud, Widar Lindquist.

Bakerst:

Kjell Eriksen Vik, Karl Eriksen Vik (med fanen), Rolf Johansen
(dirigert), Ingar Jensen, Arne Antonsen, Kåre Bergli.



Bildet er utlånt av: Halvard Didriksen.

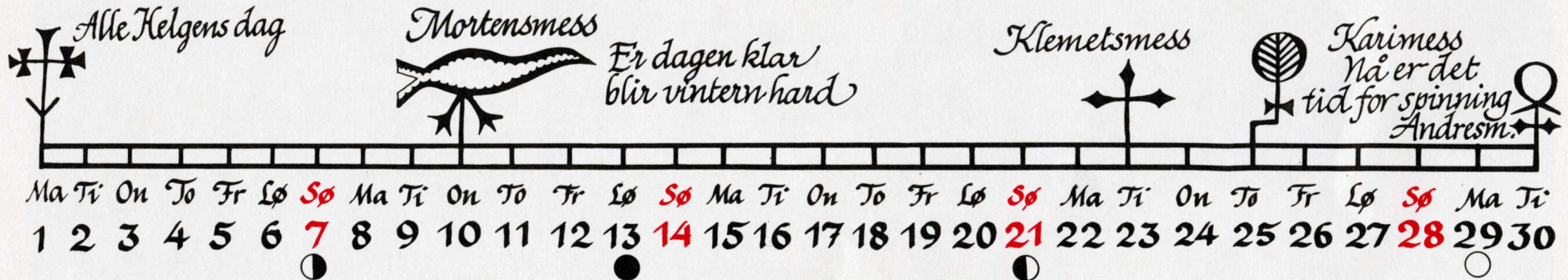

NOVEMBER

1993



Sørskogen

Et høstbilde fra 1940-årene fra Sørskogen, som ligger i 374 meters høyde. Til tross for kort sesong ble det dyrket havre til hestefor for bruk under tungarbeidet i tømmerkogen på vinteren.

Bi ser kornband på rastaur. To og to kornband ble bundet sammen med en egen teknikk og hengt opp på en spesiell måte for tørking. Stauren var ca. 2,5 m høy og for å nå opp ble det benyttet en rakrakk. Når stauren var full ble det hengt et kornband på toppen som hatt.

Bildet er utlånt av: Atle Sørskogen



Aslaug Sørskogen ca. 1975 på benken foran våningshuset på Sørskogen med elghunden Gro, en gave fra Grorud idrettslag.
 Interiørbildet er fra Aslaugs barndomshjem Jenserud i 1918. Aslaug som ung sammen med broren Kristian og foreldrene Kristine og August Jenserud.

Bildene er utlånt av: Atle Sørskogen

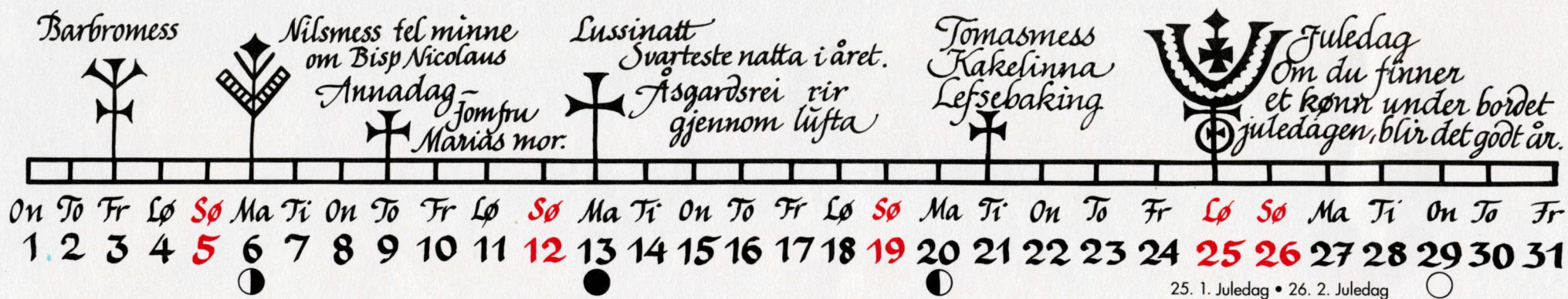

25. 1. Juledag • 26. 2. Juledag

Nittedal Historielag

Kalenderen for 1993 er den andre kalenderen Nittedal historielag har laget for bygda vår. Dette gjør vi for å imøtekomme den sterke interessen for gamle bilder, og for å ta vare på gamle minner.

Vi håper også denne vil falle i smak. Med tanke på fremtidige kalendere tar vi imot råd og kritikk, og fremfor alt nye bilder. Ta kontakt med historielagets styre, som har fungert som redaksjonskomite.

Nittedal historielag ønsker å levendegjøre og ta vare på minner fra bygdas fortid. Det gjør vi ved å arrangere foredrag, turer, kurs og utgivelse av kalendere som denne.

Som medlem av laget er du også med i Romerike historielag. Ønsker du å vite mer om bygda og bygdehistorien, er du velkommen i laget. Kontingent er for tiden 50 kroner. Medlem blir du enklest ved å ta kontakt med et av styremedlemmene.

Styret i 1992/93 består av:

Tom Christophersen (formann) tlf; 77 52 37
Arne Ramstad 77 56 05, Gunor Skøyen 77 10 62,
Synnøve Didriksen 77 70 69
og Thorleif Henriksen 77 27 77

Rettelse i kalenderen for april 1992:

Det store bildet viser hest og arbeidere på den gamle saga ved sagdammen sør for Fredrikstad ved Ørfiske. Arbeiderne er Bjarne og Yngvar Iversen. Bildet er tatt mellom 1929 og 1934.

Bildet var utlånt av: Reidar Wesche

Primstavene er tegnet av: Kari Ruud Flem.

Trykk og grafisk