

Historisk kalender 1992 for Nittedal og Hakadal



Historisk kalender for Nittedal og Hakadal 1992

Med dette har Nittedal historielag gleden av å sende ut en kalender for bygda vår. Dette gjør vi for å imøtekomme den sterke interessen for gamle bilder, og for å ta vare på gamle minner. Vi håper den faller i smak. Med tanke på nye kalendere tar vi imot råd og kritikk; og framfor alt bilder. Ta kontakt med Thorleif Henriksen, tlf. 77 27 77, 1482 Nittedal, eller andre i historielagets styre, som har fungert som redaksjonskomité.

Nittedal kirke

På forsida ser vi et vinterbilde av Nittedal kirke. Kirken er bygd av tømmer og er panelt. Den sto ferdig i 1869. Året før ble den gamle kirken, viet til St. Olav, revet. Det var en steinkirke fra 1100-tallet. De gamle murene fins under golvet i dagens kirke. På grunnlag av murene kan Olavskirken rekonstrueres slik:

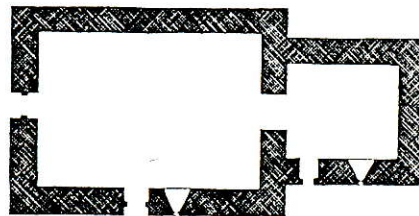
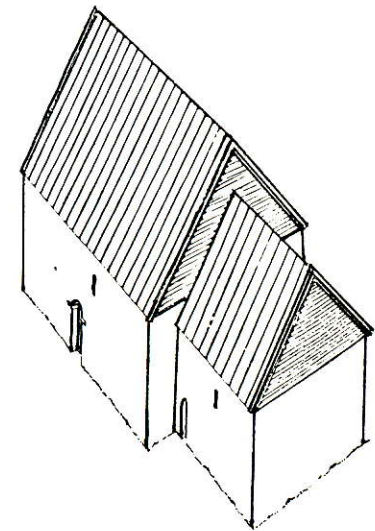
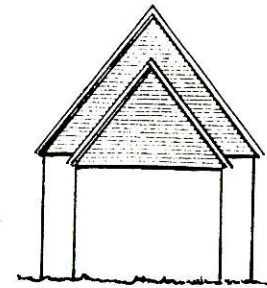
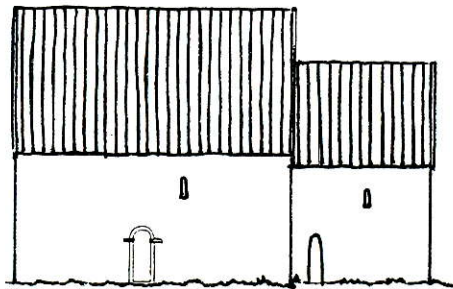



Elever og lærere ved Holm skole ca. 1915. Olav Aaraas husker navnene på de fleste.

Bakerste rekke fra venstre: Frøken Molden, Paulus Holum, Tryggve Glømme, ??, Alf Holum, ??, Petter Mellby, Sverre Glømme, ?? Kjus, ?? Kappellsrud, Sverre Hansen, lærer Askheim.

Midterste rekke: Jens Thori, Lars Askheim, Ole Løken, Ragna Thori, Minda Lønsvollbakken, Gudrun Lønsvoll, ?? Nordlie, Tora Kjus, Jørgen Lønsvoll, Olav Aaraas, Birger Bakken, Birger Holm.

Første rekke: Elsa Dal, ??, ?? Molstad, Astrid Askheim, ??, Magnhild Aaraas, Alfhild Molstad, ?? Bakken, Gudrun Holm, Rakel Lønsvoll, Alene Magnussen.

Januar

Man	Tir	Ons	Tor	Fre	Lør	Søn	Man	Tir	Ons	Tor	Fre	Lør	Søn
		1	2	3	4	5	6	7	8	9	10	11	12
13	14	15	16	17	18	19	20	21	22	23	24	25	26
27	28	29	30	31									

1992



Isskjæring på verksdammen ved Hakadals verk ca. 1942.

Fra venstre Josef Brunsæl, Kolbjørn Endrerud (fra Brandbu), Bjarne Amundsen Skansen, og gutten lengst til høyre er Leif Brunsæl, sønn til Josef.

Isen ble oppbevart i store binger fulle av sagflis, og brukt utover sommeren til kjøling av melk og andre matvarer.

Februar

Man	Tir	Ons	Tor	Fre	Lør	Søn	Man	Tir	Ons	Tor	Fre	Lør	Søn
					1	2	3	4	5	6	7	8	9
10	11	12	13	14	15	16	17	18	19	20	21	22	23
24	25	26	27	28	29								

1992

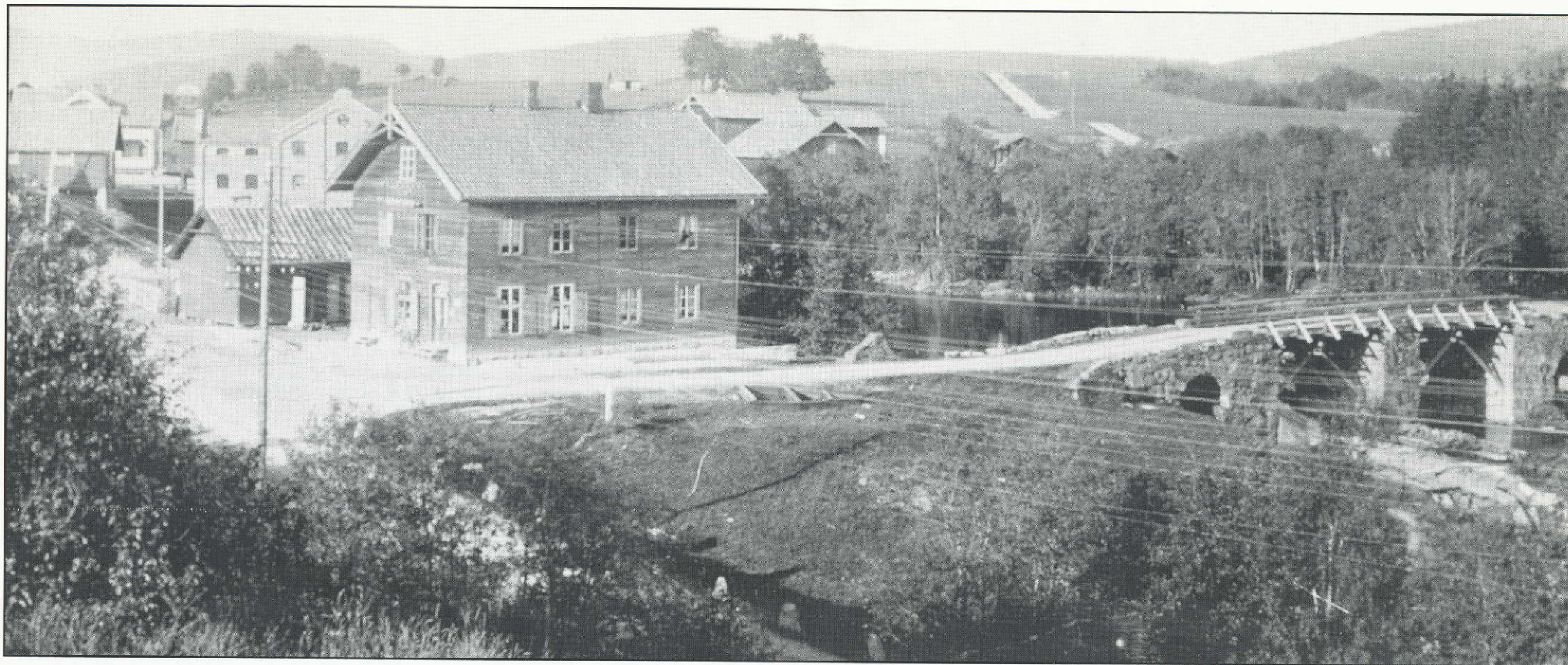

Rotneskrysset ca. 1910

Fra venstre ser vi stallen tilhørende møllen på Rotnes gård. Bak stallen møllerboligen, som i dag inneholder kontoret til Nittedal torvindustri. Videre den gamle møllen. Huset i forgrunnen var kolonialbutikk, og også telefonsentral frem til 1924. Sentralen ble da flyttet opp der hvor parkeringsplassen til Nittedal Sparebank er idag. I mars 1930

brant huset ned og huset som i dag inneholder Glømme Sport ble bygget på samme sted. Videre mot høyre sees i rekkefølge mølle, sag og møllerbolig tilhørende gården Haugestad. Det som i dag betegnes som Haugbitfoss. I forgrunnen til høyre sees den gamle Rotnes broen.

Mars	Man	Tir	Ons	Tor	Fre	Lør	Søn	Man	Tir	Ons	Tor	Fre	Lør	Søn	1992
								1	2	3	4	5	6	7	
	9	10	11	12	13	14	15	16	17	18	19	20	21	22	
	23	24	25	26	27	28	29	30	31						



Den siste fløyten i Nittelva gikk i 1960. Her er et fløterlag i arbeid ved Elvetangen i Hakadal en vår i 1950-åra. Hesten drar tømmeret fram fra lunnen, så blir det rullet og skjøvet ut i elva. Det var sliptømmeret som ble transportert på denne måten. Det skulle til papirfabrikkene i nederste del av Glomma. Det innfelte fløterlaget er fra venstre: Hans Mellby (bas), Thorleif Hovland, Arne Eide, Hans Jacobsen og Loyd Monsen.

April

Man	Tir	Ons	Tor	Fre	Lør	Søn	Man	Tir	Ons	Tor	Fre	Lør	Søn
		1	2	3	4	5	6	7	8	9	10	11	12
13	14	15	16	17	18	19	20	21	22	23	24	25	26
27	28	29	30										

1992



Pløying på Nordre Berg i Hakadal i 1930.
 Det er Ragnvald Berg, 13 år gammel, som pløyer med hestene Dokka og Fenny.

Mai

Man	Tir	Ons	Tor	Fre	Lør	Søn	Man	Tir	Ons	Tor	Fre	Lør	Søn
				1	2	3	4	5	6	7	8	9	10
11	12	13	14	15	16	17	18	19	20	21	22	23	24
25	26	27	28	29	30	31							

1992

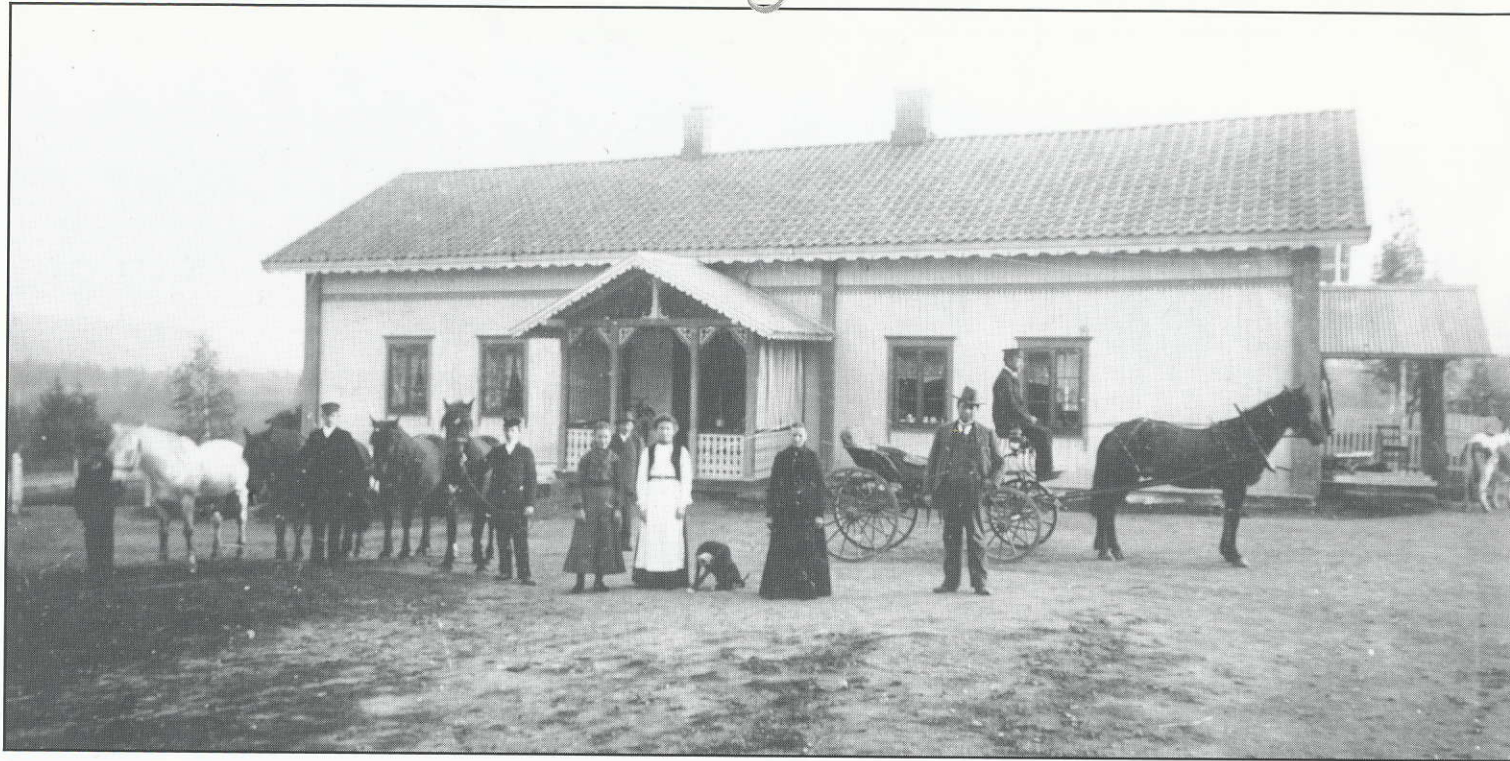

Søndre Bjertnes ca. 1900. Her var det skysstasjon og gjestgiveri fra 1647.
 I noen korte perioder var dette lagt til Mo. Gjestgiveriet ble lagt ned da den nye chausseen kom i begynnelsen av 1870-åra, og Damm kafé overtok.
 Skysstasjonen var i drift til 1923. Før nyveien kom, gikk den gamle Bergensveien over tunet på Bjertnes.

Juni

Man	Tir	Ons	Tor	Fre	Lør	Søn	Man	Tir	Ons	Tor	Fre	Lør	Søn
1	2	3	4	5	6	7	8	9	10	11	12	13	14
15	16	17	18	19	20	21	22	23	24	25	26	27	28
29	30												

1992



Sommerbilde fra Negarn Dal (rett øst for Nittedal kirke)
 i begynnelsen av 1920-åra. Astrid Arnesen står til venstre for hesten
 og Ragnhild Dal (Skøyen) på den andre sida. Guttungen på hesten er Kjell Arnesen.
 I huset i bakgrunnen var det landhandel i mange år; fram til første verdenskrig.

Juli

Man	Tir	Ons	Tor	Fre	Lør	Søn	Man	Tir	Ons	Tor	Fre	Lør	Søn
		1	2	3	4	5	6	7	8	9	10	11	12
13	14	15	16	17	18	19	20	21	22	23	24	25	26
27	28	29	30	31									

1992



Kommunelokalet på Mo rett etter århundreskiftet. Det ble tegnet av varaordføreren, forvalter på Hakadals Verk, Eyvind Dahl, og tatt i bruk i 1900.

Både Nittedal Sparebank og Hakadal Sparebank bidro med midler til oppførelsen.

Kommunehuset var i mange år festlokale for bygdas foreninger.

August

Man	Tir	Ons	Tor	Fre	Lør	Søn	Man	Tir	Ons	Tor	Fre	Lør	Søn
					1	2	3	4	5	6	7	8	9
10	11	12	13	14	15	16	17	18	19	20	21	22	23
24	25	26	27	28	29	30	31						

1992



Tresking i Ånebybråtan ved århundreskiftet. På bildet over står en gutt fra Rulse lengst til venstre. Deretter følger Karl Nordby, Lars Engen, Nordahl Aaneby og Nils Martinsen Aanebybraatan.

På bildet under blir loa kasta opp i treskeverket. Halmen kommer ut bak, og på framsida ser vi en av kornsekkene.



September

Man	Tir	Ons	Tor	Fre	Lør	Søn	Man	Tir	Ons	Tor	Fre	Lør	Søn
	1	2	3	4	5	6	7	8	9	10	11	12	13
14	15	16	17	18	19	20	21	22	23	24	25	26	27
28	29	30											

1992

Jaktlag på
Rulse i Hakadal.
Fra venstre: Olaves Rulse,
Hans Bliksrudhagen, Ole Stua,
Halvor Halvorsen og
Bredo Rulse.



Oktober

Man	Tir	Ons	Tor	Fre	Lør	Søn	Man	Tir	Ons	Tor	Fre	Lør	Søn
			1	2	3	4	5	6	7	8	9	10	11
12	13	14	15	16	17	18	19	20	21	22	23	24	25
26	27	28	29	30	31								

1992



Hakadal stasjon ca. 1907

Stasjonen er bygget i 1900. Bygningen er tegnet av arkitekt Due. Materialer til stasjonsbygningen ble kjørt med hest fra Strømmen. Stasjonen ble tatt i bruk da banen åpnet i 1902.

Åneby stoppested ca. 1907

Stoppestedet ble etablert i 1905. «Stasjonsmester» er frk. Anna Bliksrud. Kjøpmann Alfred Nøkleby sitter i vogn. Jernbanen gjennom dalen (Gjøvikbanen) ble åpnet i 1902. Lokomotivene ble drevet med damp frem til 1954, siden med diesel til 1962 da banen ble elektrifisert.



November

Man	Tir	Ons	Tor	Fre	Lør	Søn	Man	Tir	Ons	Tor	Fre	Lør	Søn
						1	2	3	4	5	6	7	8
9	10	11	12	13	14	15	16	17	18	19	20	21	22
23	24	25	26	27	28	29	30						

1992

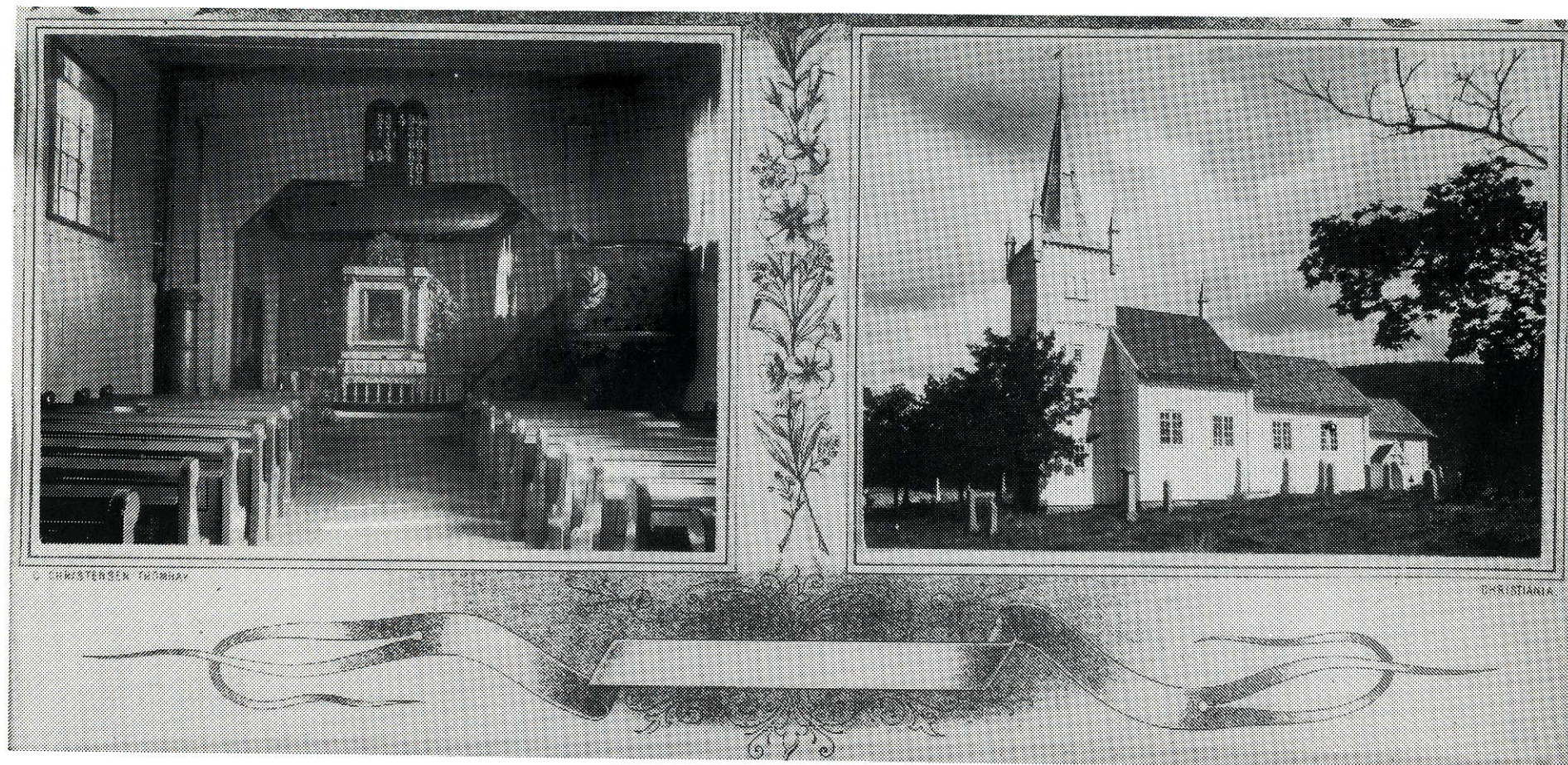

Hakadal kirke slik den så ut i første halvdel av århundret.
Etter restaureringen i 1955 ble bl.a. altertavlen og tårnet forandret.
Kirken er bygd av tømmer tidlig på 1600-tallet. Da var middelalderkirken revet.
Den østligste delen av kirken er den eldste. Det nåværende kirkeskipet er fra
1700-tallet, og tårnet (med våpenhus) ble bygd i forrige århundre.



Nittedal musikk-forening ved århundreskiftet. Foran fra venstre: Hans Dahl, Johan Næsguthe, Kristian Smedstad. Bak: Marius Dahl og Martin Smedstad.

Desember

Man	Tir	Ons	Tor	Fre	Lør	Søn	Man	Tir	Ons	Tor	Fre	Lør	Søn
	1	2	3	4	5	6	7	8	9	10	11	12	13
14	15	16	17	18	19	20	21	22	23	24	25	26	27
28	29	30	31										

1992

Nittedal historielag

Nittedal historielag ønsker å levendegjøre og ta vare på minner fra bygdas fortid. Det gjør vi ved å arrangere foredrag, turer og kurs; og ved å gi ut en kalender som denne. Som medlem av laget er du også med i Romerike historielag.

Ønsker du å vite mer om bygda og bygdehistorien, er du velkommen i laget. Kontingenten er for tida kr 50,-.

Medlem blir du enklest ved å ta kontakt med et av styremedlemmene. Styret i 1991/92 består av Tom Christophersen (formann, telefon 77 52 37), Arne Ramstad (77 56 05), Gunor Skøyen (77 10 62), Synnøve Didriksen (77 70 69) og Thorleif Henriksen (77 27 77).