

# Historisk kalender for Nittedal og Hakadal 2015







## Nittedal stasjon i 1950-årene

Bildet er et postkort fra midten av 1950-årene. Vi ser nordgående damplokomotiv står og venter og sørgående tog kommer dampende inn på stasjonen. Det hadde vært kjørt med damplokomotiv siden Nordbanen, som Gjøvikbanen het til å begynne med, ble åpnet 18. desember 1900. Banen ble elektrifisert til Jaren 1. februar 1961 og til Gjøvik 21. august 1963.



## Tre unger på Åneby gård

Bildet er tatt på Åneby hovedgård i 1905. Ungene er Biglow Nordahl Aaneby, Nelly Eugenie Aaneby (gift Strøm) og Robert Aaneby. De bodde på Østli nede ved Hadelandsveien. Her er de på besøk hos besteforeldrene. Mormor Birgitte Andersdatter står i døra.

*Bildet er lånt av Sissel Marit Bue.*



## Gamle Glitre

Tegning av Gamle Glitre på postkort. Ved forrige århundreskifte ble Gamle Glitre bygd på grunn fra Innistua Kirkeby. Det var en dr Mjøen som begynte med tuberkulosesanatorium her, muligens i 1903. Sanatoriet overtok etter hvert også jorda på Innistua og det som var igjen av jord på Søstua. Gården som i dag kalles Glitre har bare hatt navnet i drøyt 100 år. Før det het den Innistua Kirkeby. Tuberkulosen var den store folkesykdommen omkring 1900 og i første halvdel av 1900-tallet. Staten kjøpte Gamle Glitre på begynnelsen av 1920-tallet, og i 1925 sto det nye Glitre ferdig. På det meste rommet det 180 pasienter. Fra 1950 ble det et mer generelt lungesykehus. Staten drev det til 1990. Året etter tok LHL over.

Bildet er lånt av Rikke Elise Kirkeby.

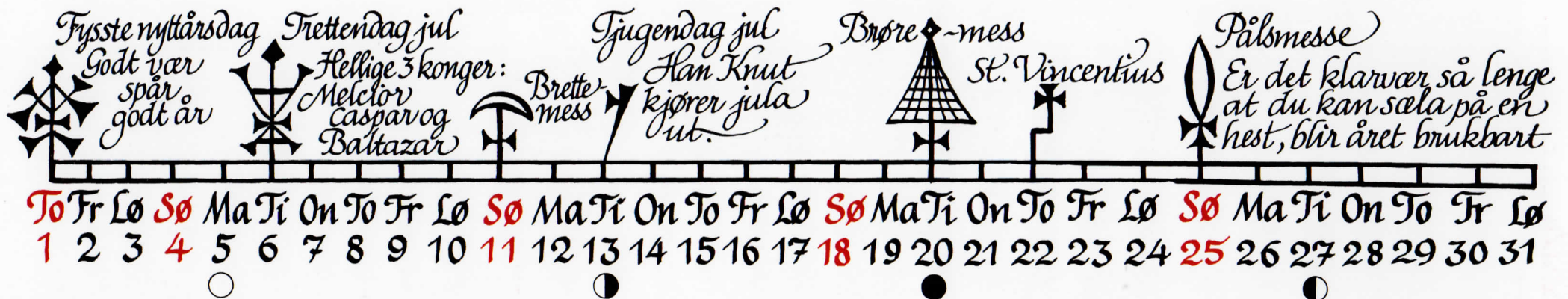
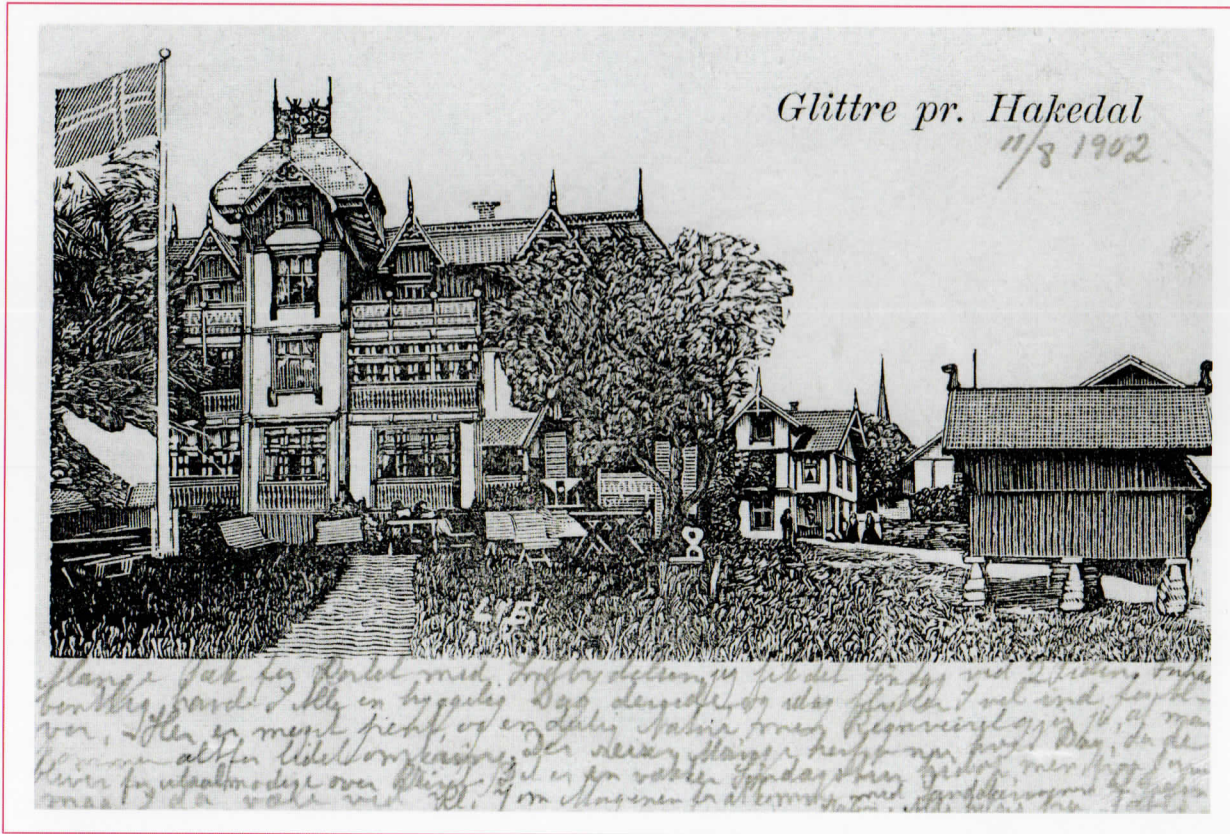

JANUAR 2015



# Norgesmesterskapet i Hakadal 1950

I anledning sitt 50. års jubileum arrangerte Hakadal Idrettslag den 12. februar 1950 Norgesmesterskap over 50 km og stafett. Om kvelden var det fest på Hakatun.

Bildet er lånt av Randi Flisen.



Serveringsdamene ved middagen var fra venstre: Ruth Elvenes (Fredriksen), May Engebretsen (Hagen), Inger Nord (Dalby), Astrid Kongskog, Margrethe Larsen (Gisleberg), Randi Håkensen (Bakken), Ingrid Harstad (Fredriksen), Anne Oppen (Engen), Berit Blomseth (Trangsrud), Mossa Holter (Døhlie), Randi Flisen (Karlsen), Marit Heggeli (Blomseth), Elinor Torvaldsen, Reidun Stenseth (Tøien), Aud Midtgård?

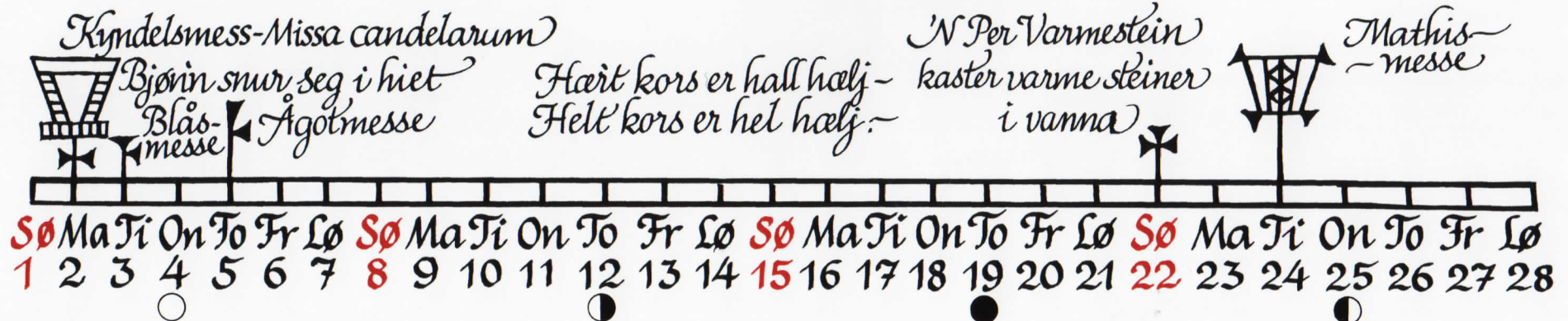



## Langrenn ved Hakatun 1951



I 1951 var det stafett ved Hakatun, vi ser her vekslingen mellom Ivar Trehjørningen nr 114, Henry Engen nr 14, Bjørn Døhlie nr 5 og Anker Karlsen nr 105. Myndig dommer/tidtager er Ole Ødegård.

Bildet er lånt av Bjørn Døhli.

Sønnarvind og Lakdrøpp  
varsler godt år.~

Gregorsmesse



Gjertrudsdagen



Bendiksdagen



Vårfrumesse



Marimess  
om våren  
Bjønin går tor  
hiet

Sø	Ma	Ti	On	To	Fr	Lø	Sø	Ma	Ti	On	To	Fr	Lø	Sø	Ma	Ti	On	To	Fr	Lø	Sø	Ma	Ti							
1	2	3	4	5	6	7	8	9	10	11	12	13	14	15	16	17	18	19	20	21	22	23	24	25	26	27	28	29	30	31

MARS 2015



# Fløting ved Hakedals Verk

Under fløtingen ble Verkensdammen fylt av tømmer. Fløtingas historie utgjør en viktig del av vår skogbruks-historie. En egen fagkultur var knyttet til virksomheten. Tømmerfløtinga avtok fra 1950. Transporten av tømmer ble gradvis overført til tog og bil. Teglverket sees i bakgrunnen.

Foto Egil Aabel, antagelig 1939 eller 40.  
Bildet er lånt av Marit Aabel.



Den fysiske sommardagen er  
14. april. Da skulle rømme-  
grauten stå på bordet.  
Fløttedag for tenestefolk



3. dag sommar  
Bar bakke

St. Jørgensdag  
Egg i alle reir  
Markusdagen ~  
Den store Fangdagen

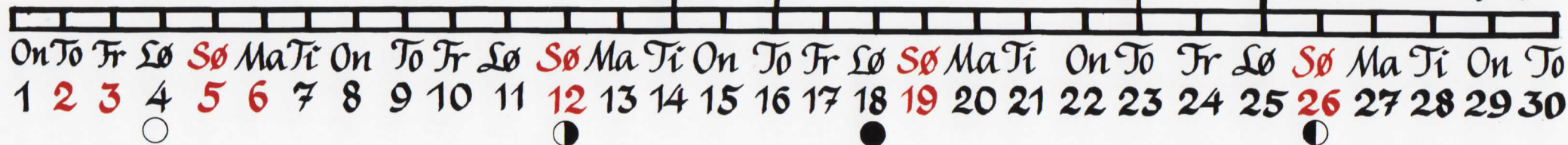



## Hagan Hornmusikkorps

Korpset bestod av voksne menn og var i virksomhet fra 1936 til 1945. Protokollen fra august 1937 viser stor spillevirksomhet, blant annet til inntekt for Slattum skoles guttemusikkorps. Bildet er tatt 1. august 1937 under en tur til Gård, Grue i Solør. En av musikantene kom fra den gården.

*Bildet er lånt av Gerd Gullberg.*



Bak fra venstre ser vi: Daniel Johansen, Rolf Johansen, Karl Midtsem, Johan Jakobsen, Kristoffer Ristvedt, Thorbjørn Tveten, Knut Jakobsen, Ivar Johansen og Odvar Boqvist.

Foran fra venstre: Jørgen Gård, Erling Stovner, dirigenten Einar Johansen, Helge Tveten og Kristian Neseth.

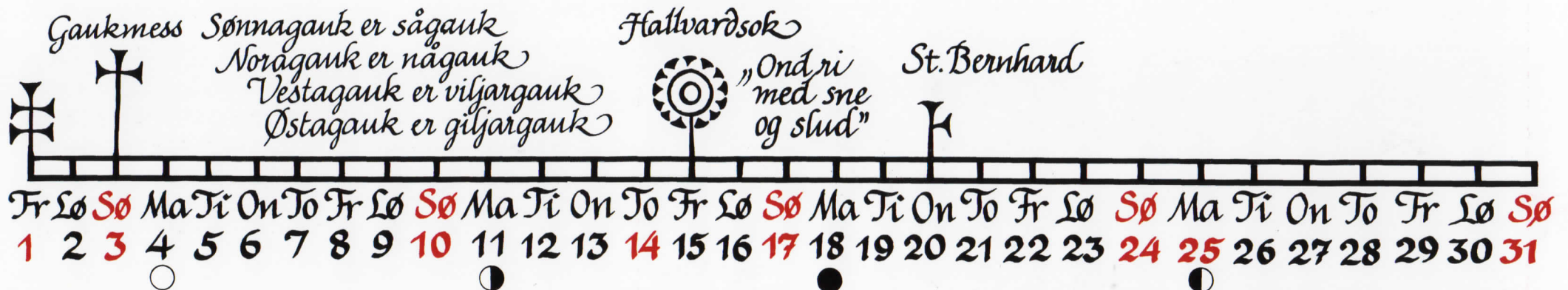

MAI 2015



## Mødreforeningen i Slattum skoles musikkorps

Bildet viser mødreforeningen i Slattum skoles musikkorps. Korpset ble startet i 1937, men da het det guttemusikkorps. Da jentene kom inn, ble det navneskifte. Mødreforeningene gjorde en stor innsats for driften av korpsets, med basarer, kakeotteri og gjerne stor julemesse.

*Bildet er tatt av Alf Biem på slutten av 1950-tallet.  
Bildet er lånt av Solveig Johansen.*



Første rekke fra venstre: ukjent, Johanne Ihlen, Ingeborg Jensen, Helga Kjuul og Olga Martinsen.

Andre rekke fra venstre: Dagny Grønvold, Elisabeth Thronsen, Inger Sandberg, Ågot Johansen og Hjørdis Didriksen.

Tredje rekke fra venstre: Lily Andresen, ukjent, Dagny Johansen, Olga Bergli, Hanna Thorslund, Esther Pettersen og Borghild Strandberg.

*Skolefallsdagen  
- våronna  
ska være gjort*

*Bottolfsmess  
Rotlausveka*

*Fonsole - St. Hans  
Nå kan du  
samle inn  
helbredende urter*

Ma	Ti	On	To	Fr	Lø	<b>Sø</b>	Ma	Ti	On	To	Fr	Lø	<b>Sø</b>	Ma	Ti	On	To	Fr	Lø	<b>Sø</b>	Ma	Ti	On	To	Fr	Lø	<b>Sø</b>	Ma	Ti
1	2	3	4	5	6	7	8	9	10	11	12	13	14	15	16	17	18	19	20	21	22	23	24	25	26	27	28	29	30
○							●									●													

JUNI 2015



## Rotnes 1958

Postkort over Rotnes- og Haugområdet på slutten av 1950-tallet. Huset nærmest til venstre er den gamle telefonsentralen, den store flate bygningen er bilverkstedet til brødrene Simensen. På den andre siden av riksveien ser vi huset som inneholdt kolonialbutikken til Hauge, og Isenkram, sport- og malingbutikken til Knut Glømmi. Foran butikken står godsruta som gikk fra Oslo til Hakadal med varer hver dag. Over broen ligger gården Haugestad, og oppe i bakken ligger hovedbygningen til Lensmann Fridjof Schau.



JULI 2015



## Myhrvold Landhandleri ved Åneby

Bildet er et postkort fra mellomkrigstiden. Myhrvold landhandleri solgte Mil bensin. Det varte fram til 1947; da gikk de over til BP som varemerke. Myhrvold-jordet lå vest for Hadelandsveien og nord for trafikkfotoboksen på Åneby.



## Skuronn på Blikrud

En gardsgutt kjører slåmaskinen. Bak går Karoline Gisleberg (1902-2003) og binder kornband eller nek. Ungene er Gudbrand (født 1928) og Margrethe (født 1930). Kristen og Karoline Gisleberg kjøpte Nordre Blikrud i 1933.

*Bildet er lånt av Randi Flisen.*



# Nordby – Nordbyskolen 1958

Nordby – betyr Nordgarden. Her var Rotnes faste skole fra 1854 til 1925. Den siste lærer var J. J. Berg. Nittedal kommune solgte eiendommen i 1931 til Torgeir Øksne.

Bildet er lånt av Pål Øksne.

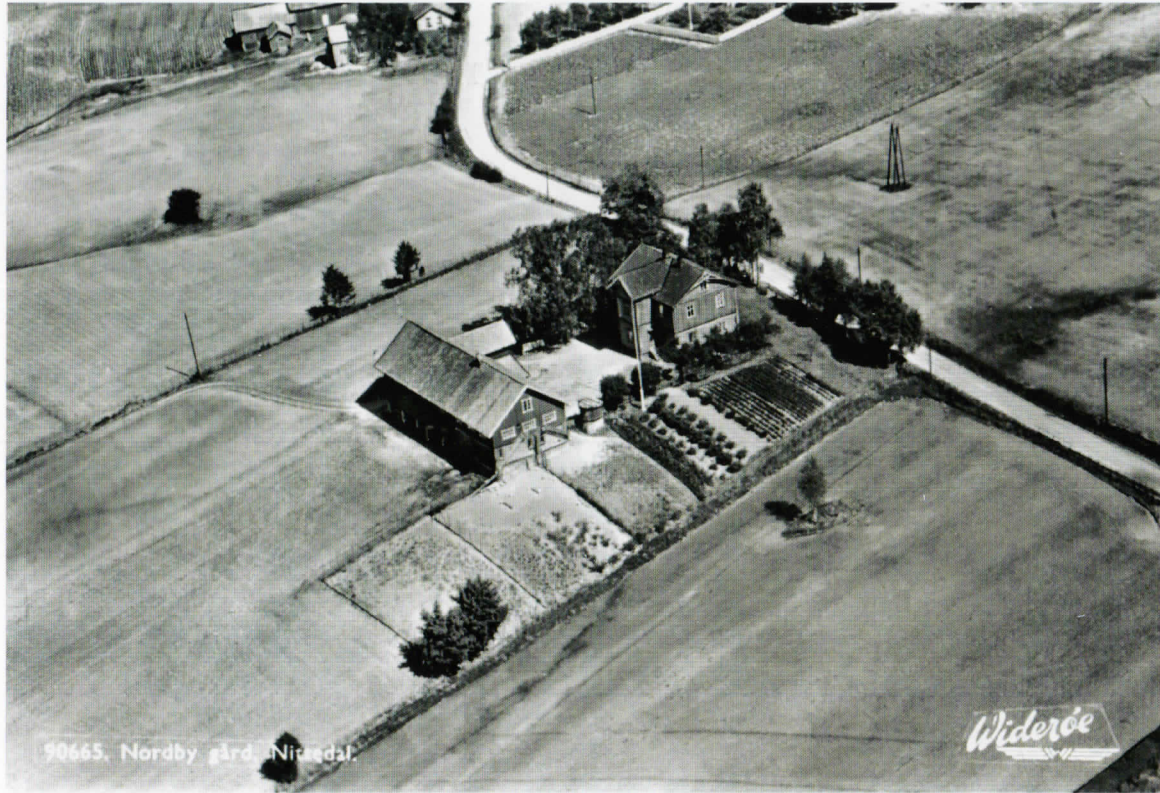

AUGUST 2015



## Nittedal fra Likollen til Strøm

Bildet er et postkort fra et av de aller siste 1950-årene.  
 I forgrunnen ser vi Likollen og Birkelundsveien. Nord for den ligger Li gård og Slattum terrasse der første byggetrinn av Handelsflåtens borettslag, Havfruefeltet, står ferdig.  
 Her ser vi også Nedre Slattum gård. Opp til venstre ser man Slattum skole.



SEPTEMBER 2015





## Ask Gård

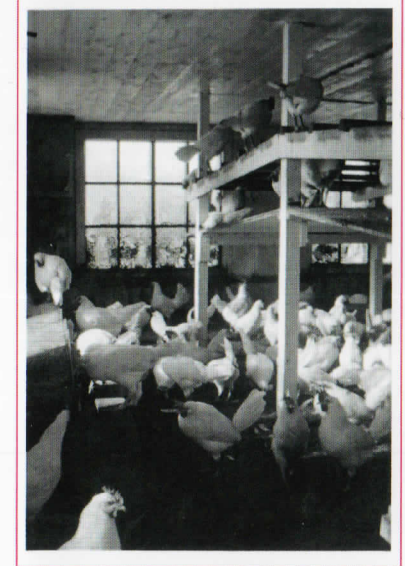

Ask gård i Nittedal ble i 1934 kjøpt av Liss og Egil Aabel. De drev småbruket med særlig vekt på kylling- og eggproduksjon. I 1938 flyttet de til Hakedals Verk.

Foto Egil Aabel.  
Bildet er lånt av Marit Aabel.

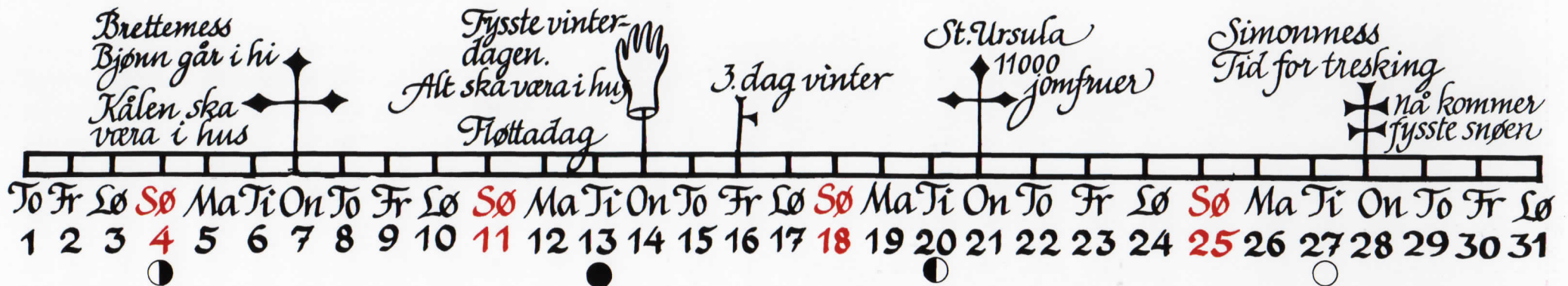

OKTOBER 2015



## Møien landhandel i Hakedal

Bernhard Haug var butikkeier i nybygget fra 1890. Tidligere hadde gården Haug drevet handel i andre bygninger, men nybutikken ble reist sørøst for gårdstunet. Etter en tid solgte Haug til Møien. Navnet Møien ble knyttet til landhandelen og bakken. Møienbakken var nok siste etappe for kundene som gikk fra Verket. I 1922 kjøpte C. O. Løvenskiold eiendommen som bolig for sine ansatte. Han hadde da bygget «Hakatun» med butikklokaler i underetasjen som Kooperativet leide. «Møien landhandel» var engang et vakkert Sveitserhus. Det stilpreget forsvant etter at den nye eieren fra 1958, drosjeeier Halvard Bakken, restaurerte huset etter den tids stil - med nye vindusstørrelser og mørk kledning.

Bildet er lånt av Rikke Elise Kirkeby.

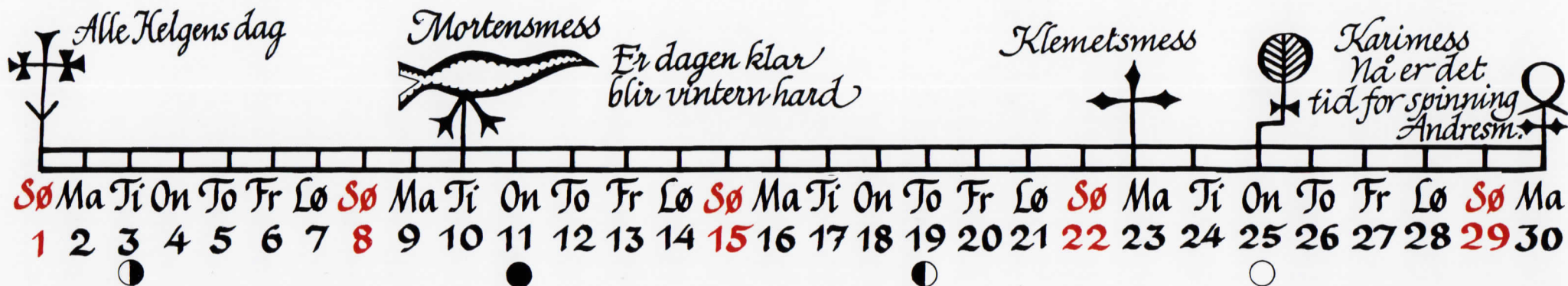
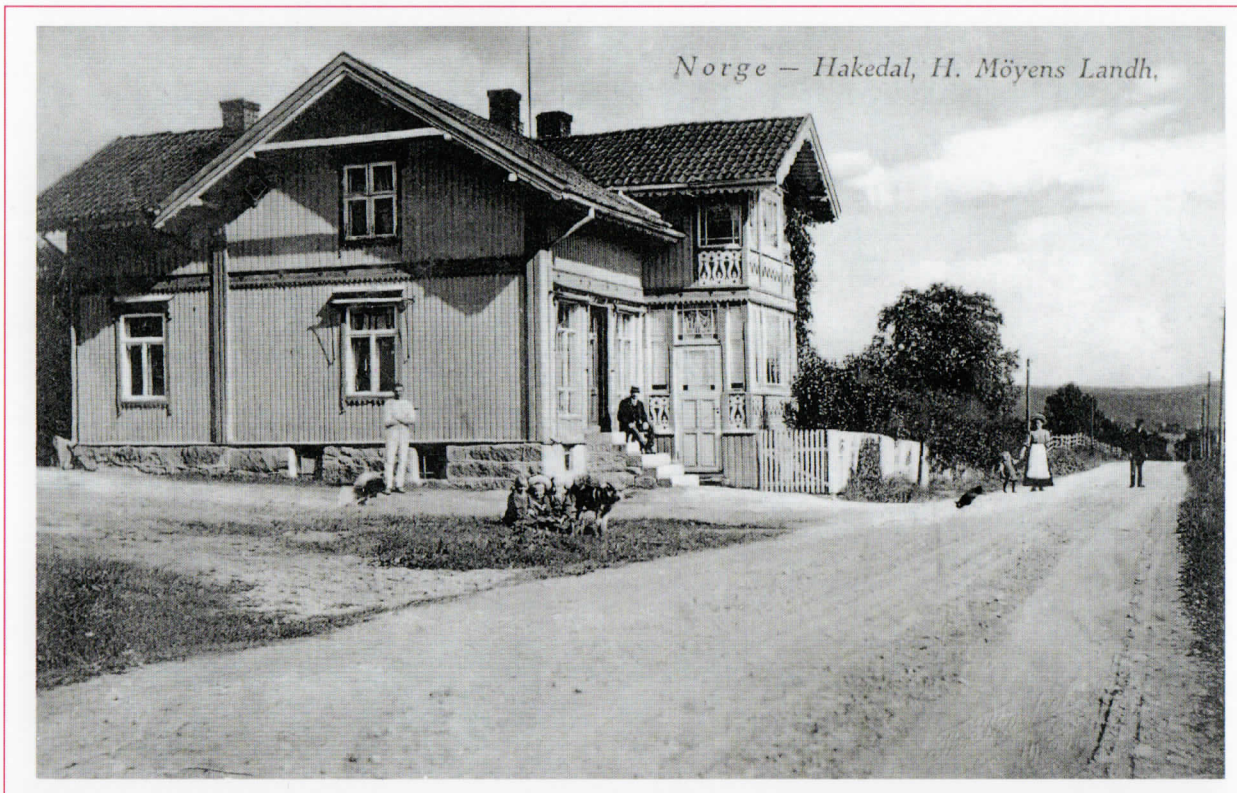

NOVEMBER 2015



## Parti fra Nittedal

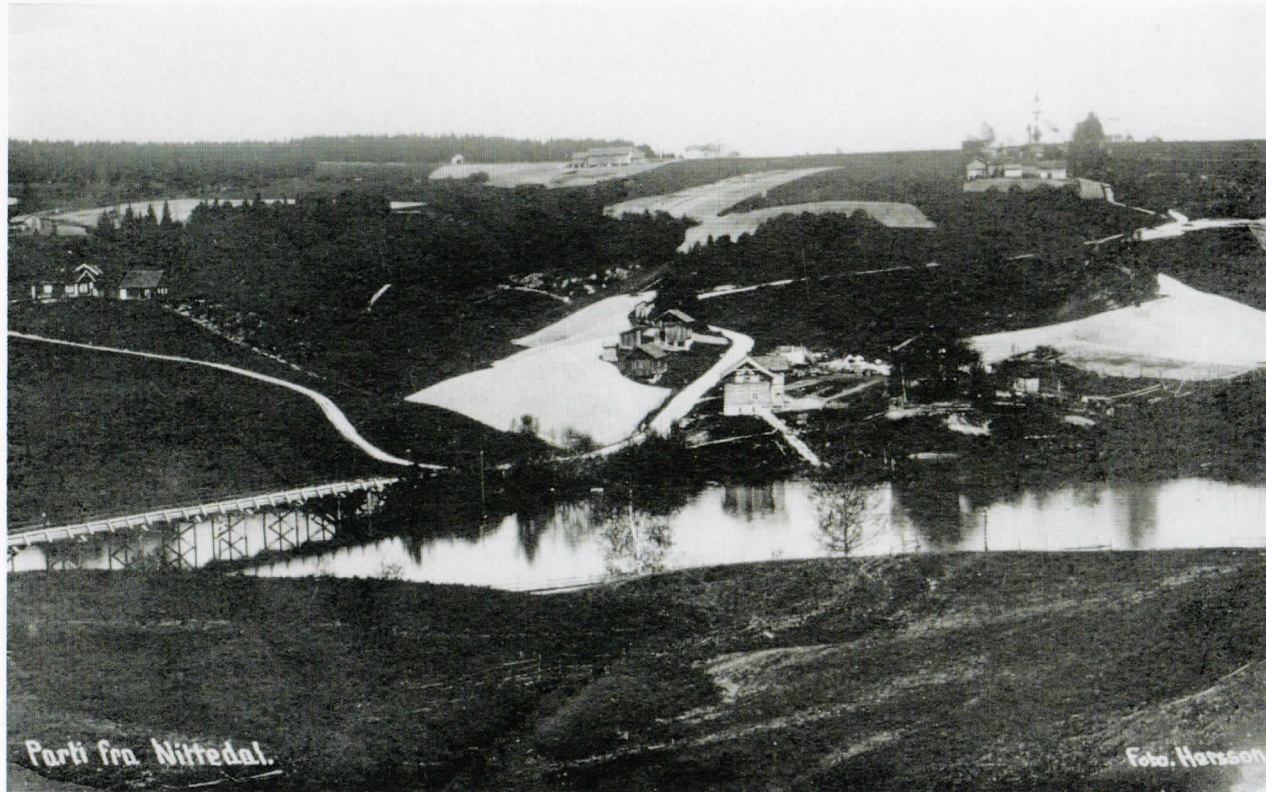

Dette er et prospektkort der vi ser Nittedal kirke øverst til høyre og på midten Nordgarn Dal. Bildet viser den gamle, bratte kirkeveien, rett opp ved gården like nedenfor kirken. I dag kjenner vi bare veien i Brekka, den lange svingen sørover – tilpasset biltrafikk. Nede ved elva ligger Dalstua, der holdt fergemannen til før det ble bygd bru. Brua het Dalstubrua før myndighetene fant ut at den skulle hete Slattum bru.

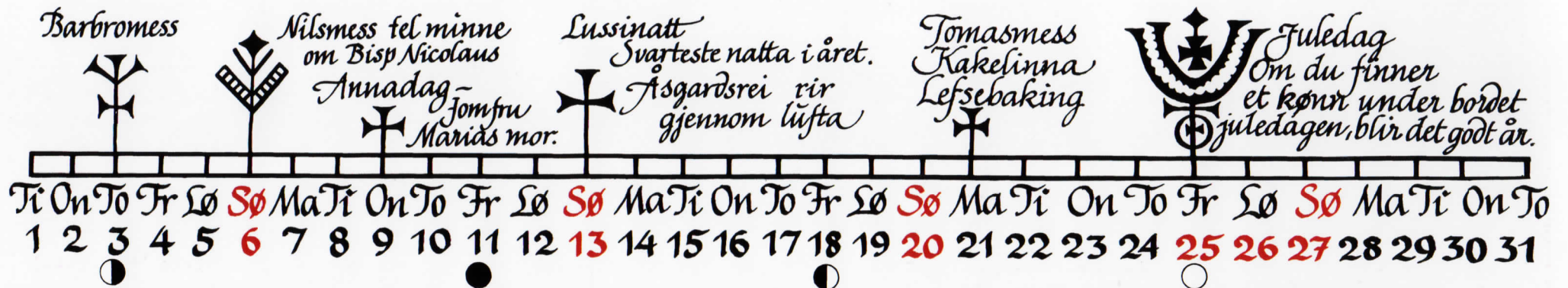

DESEMBER 2015



## Nittedal Historielag

Kalenderen for året 2015 er den tjuetjette kalenderen Nittedal Historielag har laget for bygda vår. Dette gjør vi for å imøtekomme den sterke interessen for gamle bilder, og for å ta vare på gamle minner.

Vi håper også denne vil falle i smak. Med tanke på fremtidige kalendere tar vi imot råd og kritikk, og fremfor alt nye bilder. Ta kontakt med historielagets styre, som har fungert som redaksjonskomité. Nittedal Historielag ønsker å levendegjøre og ta vare på minner fra bygdas fortid. Det gjør vi ved å arrangere foredrag, turer, kurs og utgivelser av skriftserie og kalendere som denne.

Som medlem av laget er du også med i Romerike Historielag.  
Ønsker du å vite mer om bygda og bygdehistorien, er du velkommen i laget.  
Medlem blir du enklest ved å ta kontakt med et av styremedlemmene.  
Kontigenten er for tiden kr. 150,-

STYRET I 2014/2015 BESTÅR AV:

Tom Christophersen (leder), telefon: 995 42 589  
Jorunn Andersen, telefon 977 42 803 • Gunor Skøyen, telefon 951 25 571  
Arne Aas, telefon 900 12 388 • Thorleif Henriksen, telefon 907 40 089

[www.nittedal-historielag.no](http://www.nittedal-historielag.no)

Primstavene er tegnet av Kari Ruud Flem

Bildebehandling: Stein Tore Thorstensen • Layout: Kristin Møller Thorstensen • Trykk: BrandPrint AS