

Opplevelsestur til Svalbard (once time in a lifetime)

Arrangert for Mongstad Museet
Tidsrom: 02.09.2018 – 07.09.2018
Oppdatert: 03.03.2018 HT

Generell informasjon vedrørende turen

Når vi kommer til Longyearbyen bor vi på «Funken Lodge Hotel Spitsbergen»

FUNKEN LODGE

Med moderne komfort i historiske i historiske omgivelser, tilbyr Funken Lodge en særegen Svalbardopplevelse. Her bor du på Haugen, med flott utsikt over Longyearbyen, opp mot Larsbreen og Longyearbyen. **Hotellet ble oppført i 1947, og vi er nå glade for å kunne invitere deg inn i varmen på vårt nyrenoverte hotell!**

SPITSBERGEN HOTEL BLIR FUNKEN LODGE

Spitsbergen Hotel har gjennomgått en total reovering, og åpnet dørene 1. februar som Funken Lodge, et hotell i særklasse. Vi er svært stolte over det ferdige resultatet! Vi har tatt historien tilbake, og sørget for at hotellet er moderne – med mye komfort. Her kan du krype opp i godstolen foran peisen og få inspirasjon fra vårt bibliotek med polarlitteratur. Kokken byr på en afternoon treat, mens rommet ditt klargjøres for kvelden. Atmosfæren får deg til å senke skuldrene etter begivenhetsrike dager utendørs. Alle rommene er lekkert innredet, og vårt hyggelige personale får deg til å føle deg hjemme i Arktis.

Hadde hotellets vegger kunnet snakke ville de fortalt om festligheter fra gruvedriftens glansdager, om champagnesmakinger i det Gamle Nordpolet og interessante samtaler fra de dype stolene i peisestuen. Hotellet har huset alt fra adelige til statsoverhoder, og har beholdt sitt klassiske rykte fra tiden som funksjonærbolig. Hotellet har nå gjennomgått en stor reovering, - og nye historier er klare for å bli fortalt mellom hotellets fire vegger.

Velkommen til Funken Lodge!





Når vi kommer til Longyearbyen etter å ha vært i Barentsburg innkvarteres vi på «Radisson Blu Polar Hotel Spitsbergen»

Dette er verdens nordligste fullservicehotell her bor du i hjertet av Longyearbyen. Nyt utsikten mot det majestetiske Hiorthfjellet, akkompagnert av spennende arktiske retter og et godt utvalg viner.

ET MODERNE HOTELL MED POLARHISTORIE

Hotellet har 95 rom, derav 67 standardrom, 26 juniorsuiter og 2 suiter. Alle værelser er godt utstyrt med bad, tv, badekåpe, tøfler, kaffemaskin og minibar. Juniorsuiter og suiten har i tillegg amenities og store håndklær.

VERDENS NORDLIGSTE HOTELL

Dette er verdens nordligste fullservicehotell, og det sto ferdig i mars 1995. Romfløyen kommer fra OL på Lillehammer, der den tjente som USAs sponsorhotell.

Service delen med restaurant og lobby ble tegnet av polske Krystjan Dolatowski, hvor Hiorthfjellet i nord ga inspirasjonen til det høyeste taket. Dette gir restauranten en nesten sakral stemning, med fjellene som møter en på vei inn i rommet.



Restaurant Nansen på «Radisson Blu Polar Hotel Spitsbergen»

Kom i dress. Kom i scooterdress. Bare kom som du er! I Restaurant Nansen er det høyt under taket, bokstavelig talt. Takhøyden er ikke noe mindre på kjøkkenet



Kulturhistorisk møte med Longyearbyen

Oppmøte foran hotellets hovedinngang hvor dere blir hentet. En lokalkjent guide tar dere med gjennom Longyearbyen og stedets spennende historie. På turen besøker dere Galleri Svalbard. Emner som vil bli belyst er historie, geologi, flora, fauna og dagens samfunn. Galleri Svalbard består bl.a. av over 40 originalarbeider av kunstneren Kåre Tveter, kjent som lysets maler, en unik samling eldre kart, bøker med kulturhistorisk tilknytning til Svalbard og et flott bildespill.

Varighet ca. 3 timer.

Prisen inkluderer busstransport, inngang på Svalbard Museum og Galleri Svalbard, samt guide.



Arktisk villmarksaften i Camp Barentz

Camp Barentz ligger ca. 10 kilometer øst for Longyearbyen, ved foten av Gruve 7 fjellet. Campen har en fantastisk beliggenhet hvor dere kan oppleve Svalbards storslåtte natur. Området er fullt av historie, med områder relatert til gruvedrift, andre verdenskrig og tidlige vitenskapelig forskning. Svalbardreinene er et vanlig syn i dette området, og av og til gjør også Svalbardrypa en opptreden. Disse dyrene er lokale for dette området, og finnes bare på Svalbard. I campen har vi Barentz hus, en gamle, og har også mulighet til å sette opp en lavvo.

Barentz hus er bygd som en kopi av hytta Willem Barentsz og hans mannskap overvintret i på Novaja Semlja under sin ekspedisjon i 1596-1597, hvor de ved en tilfeldighet oppdaget Bjørnøya og Spitsbergen. Bussen stopper et stykke utenfor campen, og dere blir hilst velkommen av vårt gode vertskap som følger dere det siste stykket.

Vertskapet vil være bevæpnet med rifler for isbjørnbeskyttelse. Inne i varmen serverer vertskapet en akevitt, varm mat, bålcaffe og dessert mens de byr på foredrag og bilder. Dagens foredrag vil være om isbjørn – verdens største, landlevende rovpattedyr. Hvordan lever kongen av Arktis?

Oppmøte: Foran hotellets hovedinngang hvor dere blir hentet.

Villmarksaften foregår innendørs, men vi anbefaler behagelige friluftslivsklær og varme sko siden det kan være gulvkaldt. Middag, drikke og transport er inkludert. Varighet er på ca. 3 timer.

Vanskelighetsgrad: Passer for alle. Dette er en innendørs aktivitet, men vi vil anbefale behagelige, varme friluftsklær og varme sko da det kan trekke litt kaldt fra gulvet. Merk at klærne kan lukte av båløyk i etterkant.

Prisen inkluderer transport, varm middag, fri drikke (øl, vin, mineralvann), kaffe, hjemmelaget kake og foredrag.

Villmarksaften er et populært produkt som også er åpen for individuelle gjester og andre grupper.



Båttur.: Fjordcruise fra Longyearbyen til Esmarkbreen og Barentsburg.

Vi seiler mot Esmarkbreen og Oscar II Land, før kursen settes mot den russiske gruvebyen Barentsburg. Vi krysser til vestsiden av Isfjorden, og seiler opp mot brefronten til Esmarkbreen. Vi inntar en velsmakende lunsj foran den ruvende isveggen, gjerne grillet om bord, før vi setter kursen for den russiske byen Barentsburg. Båten bruker ca. 9-10 timer på turen en vei.

I Barentsburg vil vi klatre 200 + trappetrinn før vi går inn byens hovedgate, hvor vår omvisning begynner. Ønsker du ikke å gå opp trappa? En lokal taxi kan ordnes ved hjelp av guiden ombord for et lite pristillegg. Den lokale russiske guiden vil vise oss høydepunktene i byen, blant annet idrettshall, skole og hotell før vi får litt tid til souvenir shopping.

Denne turen inkluderer transport til/fra hotell/gjestehus, lunsj, guide, og guidet tur i Barentsburg med russisk engelsktalende guide. Vi anbefaler ullundertøy, varme og vindtette klær, lue, votter og skjerf. Husk kamera samt kontanter til handling i Barentsburg/om bord



Når vi kommer til Barentsburg overnatter vi på «Barentsburg Hotell»

Barentsburg Hotell er et hyggelig og moderne hotell med en god atmosfære. Hotellet ligger i utkanten av Barentsburg og har en fantastisk utsikt mot Grøn fjorden og Olafberget. Restauranten tilbyr både europeisk og russisk mat. Baren på hotellet er åpen til kl 02.00 og i helgene er det live musikk!

På hotellet er det også lagt opp til å Ølsmaking, 5 typer øl.

Man kan dra til Barentsburg fra Longyearbyen i løpet av polarsommeren med båt og under nordlysvinteren og solvinteren kan snøscooter benyttes.

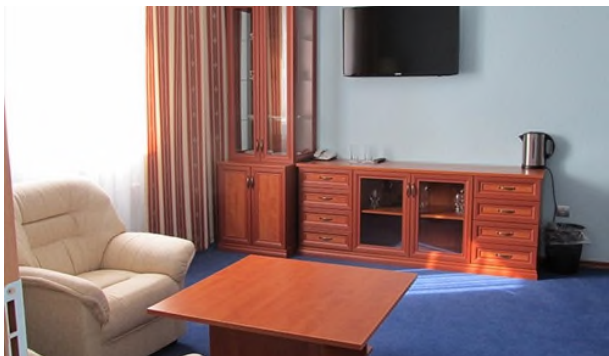

Guided omvisning, Art Arctic Gallery, incl. Pomor Museum, Barentsburg,

Denne turen inkluderer transport til/fra hotell/gjestehus, lunsj, guide, og guidet tur i Barentsburg med russisk engelsktalende guide. Vi anbefaler ullundertøy, varme og vindtette klær, lue, votter og skjerf. Husk kamera samt kontanter til handling i Barentsburg/om bord.

Pomor museet i Barentsburg har nylig gjennomgått en renovering og flyttet til nye lokaler, så bildene som kommer opp på Tripadvisor link blir lite misvisende.



Svalbard Museums (Longyearbyen)

Svalbard Museum er et natur- og kulturhistorisk museum som presenterer bruddstykker fra Svalbards over 400 år lange historie. Museets mål og ambisjon er å formidle bred og allsidig kunnskap om historie og naturforhold.

Svalbard Museum presenterer en moderne utstilling i tradisjonell form. Her benyttes virkemidler som modeller, rekonstruerte miljøet og autentiske gjenstander.

LIV I LYS OG IS er vår basisutstilling som presenterer Svalbards natur- og kulturhistoriske plass i Norge og i Arktis

Svalbard Museum tilbyr en reise gjennom historien, fra oppdagelsen i 1597 via den europeiske hvalfangsten på 1600-tallet, de russiske pomorenes tilstedeværelse fra 1700 og utover, norske fangstmenns strabaser fra 1850 fram til våre dager, historien om øygruppa som «ingenmannsland», mineralforekomster og utnytting av disse, bosetting, gruvedrift og framvekst av et samfunn.

Parallelt presenteres flora, fauna og geologi. Ideen bak utstillingen er å formidle sammenhengen mellom natur, kultur, landskap, teknologi og miljø i Arktis.

Museets mål og ambisjon er å formidle bred og allsidig kunnskap om historie og naturforhold.

Svalbard Museum presenterer en moderne utstilling i tradisjonell form. Her benyttes virkemidler som modeller, rekonstruerte miljøer og autentiske gjenstander.

Svalbard Museum ble i 2008 tildelt Europarådets museumspris for beste Europeiske museum.

På Svalbard Museum finner du også en bokhandel og museumsshop med stort utvalg av arktisk litteratur, suvenirer og smykker laget av lokale kunstnere, postkort og mye mer.

Du er også velkommen til å besøke www.digitaltmuseum.no

hvor du finner mange av Svalbard Museums gjenstander på nett.

Svalbard Museum har digitalisert store deler av sin fotosamling, og her kan du søke etter bilder i museets database <http://bildearchiv.svalbardmuseum.no/fotoweb/>

Svalbard Museum finner du i Svalbardporten i Longyearbyen, lokalisert sammen med Svalbard Reiseliv og Turistinformasjonen og sammen med Sysselemannen på Svalbard sin Miljøinformasjon.



Hunder og hav

Nyt det vakre kystlandskapet mens guiden kjører den store vogna, trukket av sterke sledehunder langs Vestpynten utenfor Longyearbyen.

Vi henter dere på hotellet og kjører til startstedet hvor hundene ivrig venter på oss. Du har mulighet til å hjelpe guiden med å sele på de 12-14 hundene og feste dem trygt fast til linen som trekker vognen. Når alle hundene er klare, starter vi turen som går langs kysten av ishavet og inn mot Bjørndalen. Hold øynene åpne for her er det mye liv og røre! På turen har du mulighet til å se reinsdyr, polarrev, rype, sel og kanskje hvalross og hval. Fugleverdenen er godt representert med for eksempel alkekonge, rødnebbterne og tjuvjo.

På turen kommer vi vekk fra byen. Etter ca. halvannen time med hundekjøring kjører vi til vår hundegård. Her kan vi hilse på valper, kose oss med te og kaffe i den koselige tømmerhytta vår.

Hele turen tar 3 – 3,5 time inkludert transport til og fra hotellene. Ha på gode og varme klær til å være ute, men si ifra på forhånd hvis dere ønsker å låne klær.



Besøk i kullgruve 3

Bli med på en vandring i Longyearbyens rike gruvehistorie, mens du tar og føler på hverdagen til en «gruvebus» i Gruve 3. Vi gir deg den kullsvarte historien om gruedrift på Svalbard.

Det er 20 år siden gruvearbeiderne lå på gulvet og hentet ut det sorte gullet fra fjellet. Hvordan var det å jobbe i gruvene på Svalbard? Nå kan du oppleve en gruvearbeiders hverdag på Svalbard. Vi utstyrrer deg med arbeidsantrekk, og tar deg med på en kulturhistorisk vandring dypt inn i fjellet.

Guiden vår henter deg på hotellet, slik som gruvearbeiderne ble hentet før i tiden. På vei til gruva får du høre historier om livet i Longyearbyen, hvordan gruvebusen levde og hvordan samfunnet var før i tiden. Gruve 3 er plassert i fjellsiden over flyplassen i Longyearbyen. På vei til gruveinngangen passerer vi det globale frøhvelvet. Vi ankommer anlegget med en flott utsikt over Adventfjorden.

Vi trer inn i bygningen. Arbeidsdagen skal til å starte. Det er mye som er gammel og urørt. Vi tar på oss arbeidsverktøy, får utdelt hjelm og hodelykt før gruveisen starter. Du kjenner den fuktige og kalde luften som har samlet seg i bygget. Vår guide forteller om driften mens du vandrer rundt, henter inntrykk og hører lydene fra fjellet som snakker til deg.

Vi avslutter med høydepunktet og flytter oss lenger inn fjellet til inngangen til gruva. Her er det helt mørkt. Alt lys er stengt ute. Du forstår nå hvor viktig rolle en fulladet hodelykt har. Mørket går innover deg. Det er altopslukende, men som alltid er det lys i enden av tunnelen.

Inkludert i prisen er transport tur/retur overnattingssted, guidet tur i Gruve 3, lån av dress, hjelm og hodelykt og guide med sikkerhetsutstyr. Vi anbefaler varme klær til denne turen. Gruven er ikke oppvarmet, og gruedressen vi låner ut er ikke foret. Varme sko, ullklær, lue og votter er anbefalt for en komfortabel opplevelse.

Varighet: ca. 3 timer

Minimum antall: 2 personer

Aldersgrense: 2 år

