

Åsgårdstrand seilforening

Alle mot Alle 2021 Årets store utfordring

Er det deg som skal seile banene nedenfor på kortest tid i din klasse, og kanskje raskest av alle?

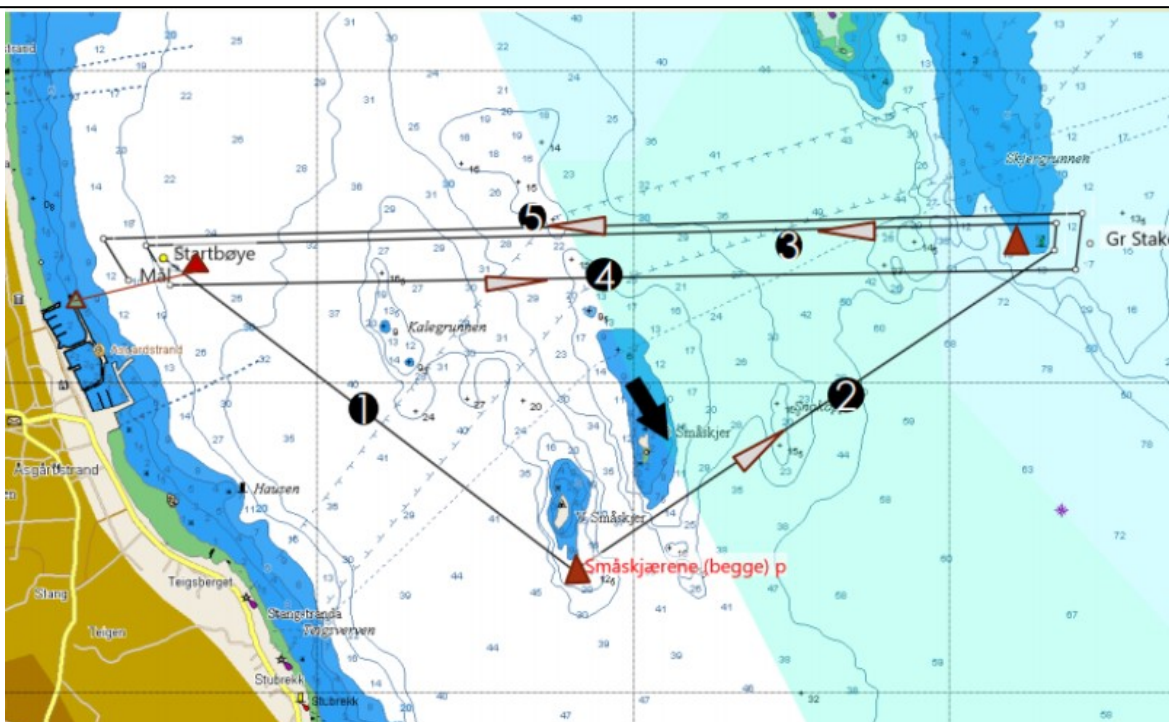

Du bestemmer når du vil seile, under hva slags vindforhold, med hvilken båttipe, sammen med hvem. Alt du trenger å gjøre er å seile og så melde ifra.

NÅ UTFORDRES ALLE SEILERE I FORENINGEN:

Seil banen nedenfor på raskeste tid -i din klasse. Riktignok lager vi en lang bane for kjøll båter og en kort bane for joller. På hver av banene blir det en overall vinner med raskeste tid.

Vi utfordrer følgende klasser til «seil når du vil» konkurranse om å seile en fast pølsebane bane på korteste tid. For å gi resultatet mening deler vi inn båtene i klasser til hver bane.

Joller Kort bane:

- Windsurfere
- OK Joller
- Laser
- Optimist
- Snipe
- Reva

Hver type jolle noteres med egen score, og overall for joller. Vi noterer oss også antall ganger du seiler. Husk å notere tiden ved start og ved runding målbøye etter runding Østenskjær første gangen.

Kjølbåter Lang bane

- H-Båter/Drake
- Havseilere uten målebrev får måltall satt.
- Nor Rating Pølsebane vindbasert.
 - Lite vind < 4,5 m/s
 - Mellom 4,5 - .7 m/s
 - Mye > 7 m/s

Egen scoring for Norway

Enkelt tall	Tid på tid
Distanseseilas (NOR-rating ett tall)	0,9428
Tretall Distanseseilas Lite vind	0,7950
Tretall Distanseseilas Mellomvind	1,0370
Tretall Distanseseilas Mye vind	1,1659
Tretall Pølsebane Lite vind	0,6132
Tretall Pølsebane Mellomvind	0,8384
Tretall Pølsebane Mye vind	0,9758

Her skal tid ved start noteres, og tid ved runding Start/målbøye etter andre gangs runding Østenskjær.

De store forskjellene i vindbaserte måltall skyldes først og fremst NorRating estimerte håndteringskostnader. Med de mange slag og spinnaker, gennaker opptak og nedtak, som naturlig konsekvens av banetype, vil båtstørrelse og type gi forskjellige utfordringer. Fordelene med å ha et trimmet mannskap er åpenbar. Det er bare å Inviter noen med på laget ditt og møte utfordringen sammen. Husk, nå kan dere selv bestemme når det skal seiles og under hvilke forhold. Dere trenger bare rapportere inn de beste seilasene deres. Beste tid i hver klasse og overall settes opp på hjemmesidene kort tid etter at regattaen er registrert og godkjent av Tur og Hav.

Hvordan bestemmes vindhastighet:

Vi har en værstasjon hvor vi kan gå tilbake å se på hvilken vind som rådet i en bestemt periode, og sette rating på grunnlag av det. Her kan vi tydelig se hvilken hastighet som var dominerende på et gitt tidspunkt, og dermed sette måltallet. Vi ber om at hver enkelt seiler selv setter måltallet med utgangspunkt i nedre linje på grafen. Tur og hav vil kontrollere og om det kreves endre måltallet. [Interaktiv graf \(aasgaardstrand-seil.no\)](https://aasgaardstrand-seil.no)

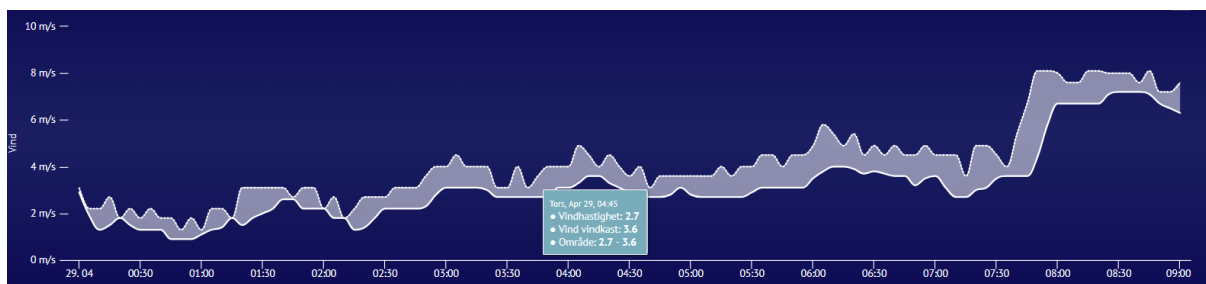



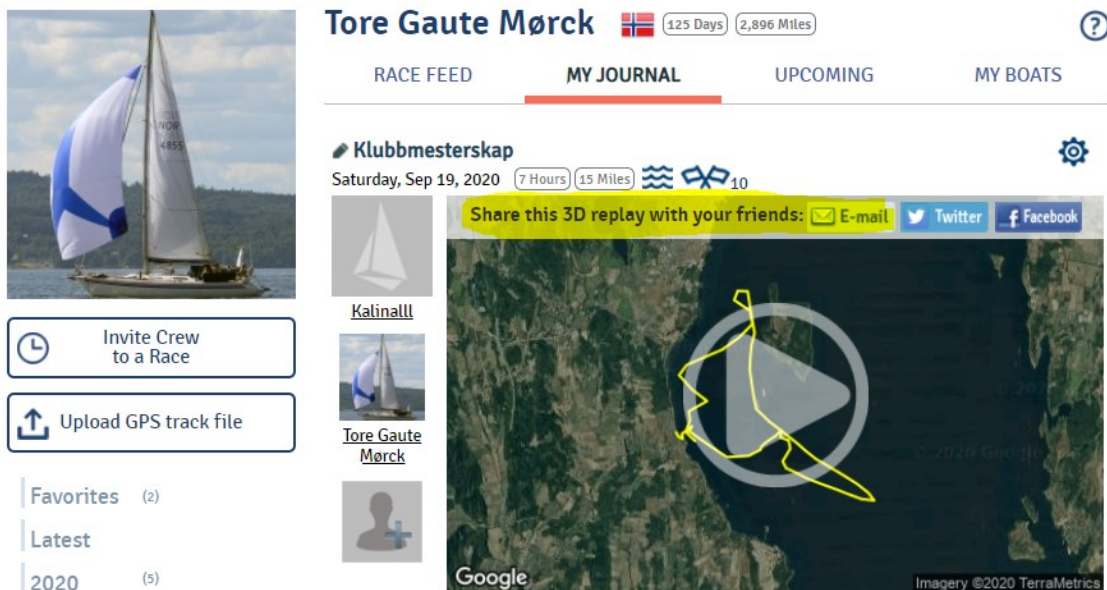

RACEQS



Tore Gaute Mørck  125 Days 2,896 Miles

RACE FEED **MY JOURNAL** UPCOMING MY BOATS

Klubbmesterskap Saturday, Sep 19, 2020 7 Hours 15 Miles   10

Share this 3D replay with your friends:  E-mail  Twitter  Facebook

Kalinalll

Tore Gaute Mørck

Invite Crew to a Race

Upload GPS track file

Favorites (2)

Latest

2020 (5)

Les om hvordan dere skal sette opp [RaceQs her](#). Siden denne regattaen ikke er predefinert i RaceQs må hver båt registrere seg på RaceQs og sette opp din egen avspilingside. Der vil din registrerte seilas dukke opp og den kan du dele med andre, via Email til «turoghavregatta@seilforeningen.no». Du kan selv sette opp banen i RaceQs.

BANEN SOM SKAL SEILES

Bane NØ-2 Pølsebane

- Dominerende vind: N
- Vind styrke : 5-8 ms
- Sjø: 0,0-0,5
- Tirsdagsregatta/Trening Ca. 7Nm
- Normal tid 1 – 1,5 timer



Lang Bane: Start- BB Småskjær – BB grønn stake Østenskjær – SB eller BB målbøye – SB eller BB grønn stake Østenskjær – SB eller BB mål

Kort bane: Start- BB Småskjær – BB grønn stake Østenskjær – SB eller BB målbøye

Innrapportering.

Epost sendes til turoghavregatta@seilforeningen.no med følgende opplysninger:

Rapporter	Verdi
Seilnummer	
Båtnavn	
Skipper	
Mannskap	
Startdato	
Start tidspunkt	
Målgang	
RaceQs kan vises (ja/Nei)	RaceQs video er delt med Tur og Hav i egen e-post.
NorRating båter:	
Vurdert vindstyrke	
Vurdert Rating	

Tur og Hav tar på seg jobben med å registrere alle innmeldte seilaser, gi tilbakemelding til Skipper, og formidle resultater i form av meldinger på vår hjemmeside og om det tillates, legge ut RaceQs Video.

OPPSUMMERT

1. Bestem deg for å seile denne banen når du vil, med hvem du vil.
2. Sett gjerne i gang RaceQs før du starter.
3. Noter starttid og målgang.
4. Skru av RaceQs.
5. Når du er klar:
 - a. Seiler du NorRating, kan du sjekke vindstyrken på hjemmesiden vår og selv anbefale måltall.
 - b. Del RaceQs Video med oss via egen e-post I eller send med lenken til video (Del med Twitter, copy /past).
 - c. Send turoghavregatta@seilforeningen.no informasjonen i skjema ovenfor.
6. Vent tålmodig på at en fra Tur og hav kan sjekke resultatene dine og legge dem ut på hjemmesiden..