

Svenskegrana og melkebukken på Mona

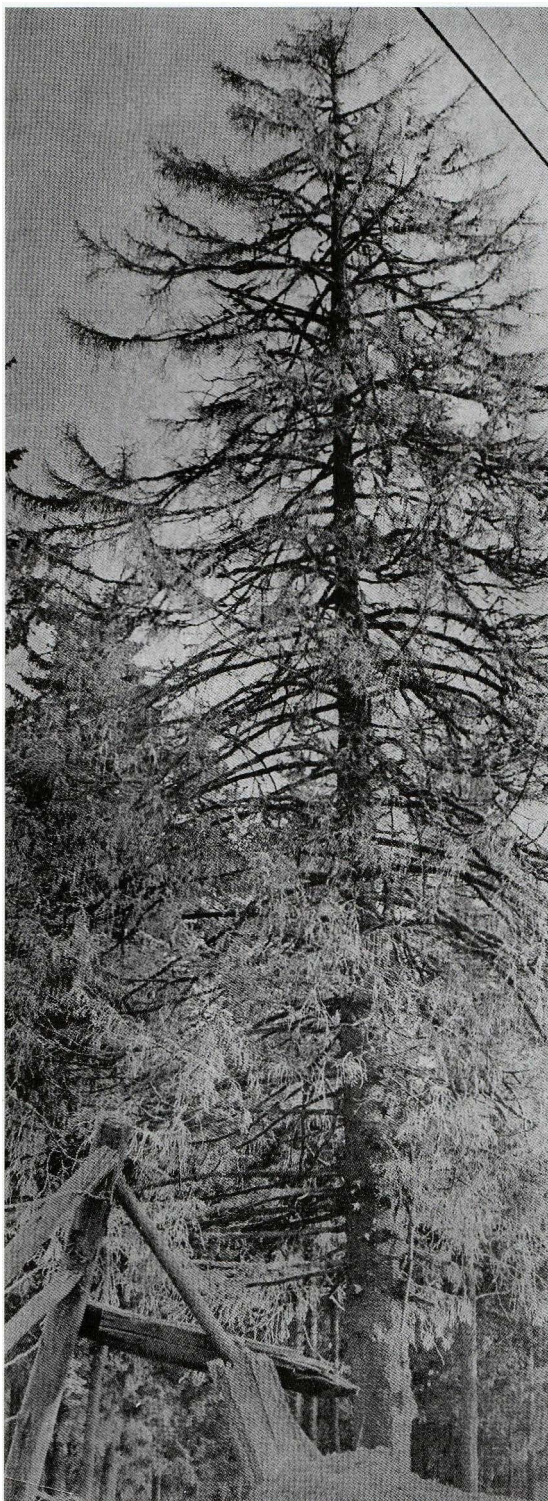

Svenskegrana og melkebukken.



Dette bilde er tatt i 1944: Lilly Nøkleholm og Hildgunn (Tutta) Nordby gikk ofte søndagsturer til «Svenskegrana» Det er der hvor Kongeveien til Oslo gikk.

Vi ser Lilly Nøkleholm med kaninskinnjakke og Hildgunn Nordby med vinterkåpe av ull, god og varm. Ingen boblejaker i 1944. Når kom de?

Der sto også melkebukken som jentene ble fotografert ved. Melkebukken tilhørte Brendemoen, begge Østreng-gårdene, Svoor Østreng, Kristian Østreng og Garseg.

Svenskegrana stod i krysset ved Brennemoen (krysset mellom gamle riksvei 6 og veien til Morstong). Navnet på treet kom av at i gammel tid da svenske bønder drev dyra sine på veien fra Sverige til Oslo. Da overnattet de her ved denne grana, kalt Svenskegrana Det var kuer, hester, griser og til og med gjess Her var det god plass, og det var også en vannkilde der. Og de hvilte her ved den store grana.

Dette var også et samlingsted for tater.

Da krysset skulle utvides (ca 1970), måtte grana felles Rotstokken ble kjørt til Folkenborg museum. Der ble stokken liggende til den råtnet opp.

Nå er det hverken Svenskegran eller Melkebuikk igjen, men nye E 18 med bro over, hvor Morstongveien går videre forbi Morenen