



# bruse

Tilbud på utbygging av fibernett til Liemarka

Oppdatert August 2020

# Tilbudet oppsummert

- Det har vært stor interesse for fiberutbygging i Liemarka etter at det ble bygd strømnett og tilrettelagt med trekkerør for fiber.
- Vi ønsker nå å tilby fibertilkobling til eksisterende hytter som har trekkerør for fiberkabel.
- For å kunne gjennomføre prosjektet er vi avhengig av minst 60% oppslutning, blant de som har strøm.
- Utbyggingsprosjektet kan starte i 2021, dersom vi får tilstrekkelig antall bestillinger.
- Frist for bestilling er 31.12.2020.

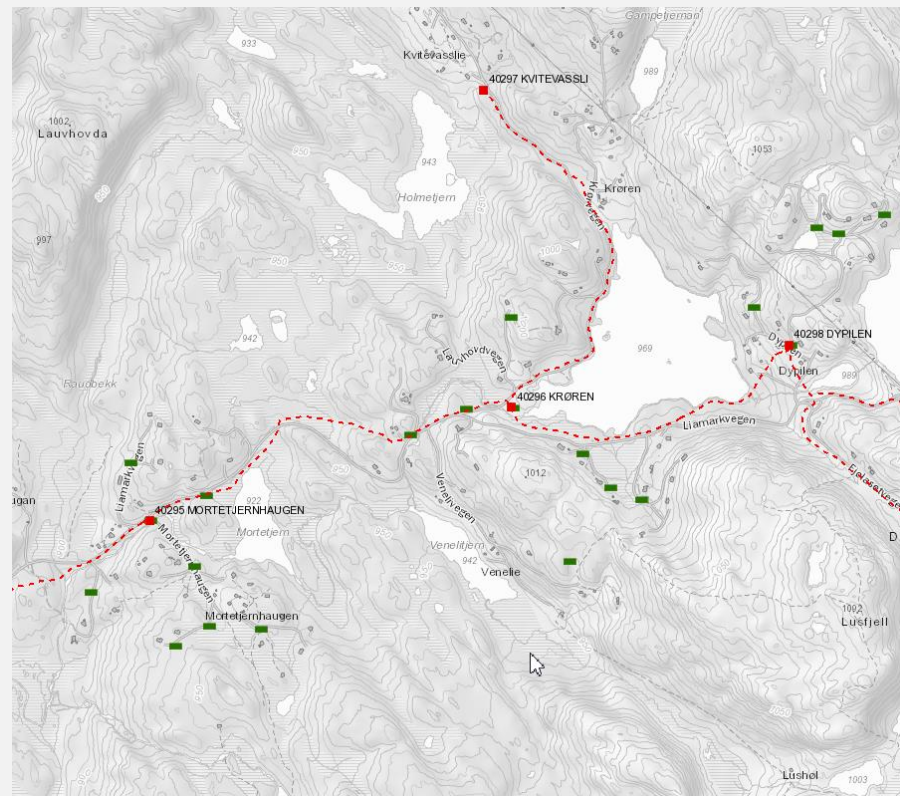

Områdekartet er ikke helt nøyaktig. Vi kan kun levere tilkobling der det er ferdig trekkerør på strømkabelen.



# Det er tilrettelagt for trekkerør på strømkabelen

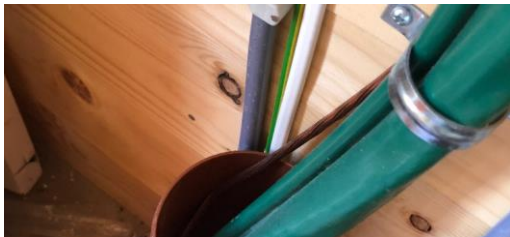

## Fiberrør på strømkabelen

En del nyere hus/hytter har strømkabel med ekstra rør for fiber. Da vil fiberkabelen føres inn gjennom dette røret, og du trenger ikke gjøre egeninnsats.

Dersom røret er avsluttet inne i sikringsskapet må røret tas ut av sikringsskapet før installasjon av fiber kan gjøres. Dette må gjøres av elektriker og huseier/hytteieier må ta denne kostnaden.

I nyere hus/hytter med den tekniske standarden NEK399 skal det være rør fra utvendig sikringskap/målerskap og inn til stedet der hjemmesentralen skal monteres. Vi anbefaler at den monteres ved innvendig sikringskap og at det er internt datanett herifra og til TV-punkt og punkt for ekstra WIFI-antennener. Dersom det ikke er etablert rør fra utvendig skap til innvendig tilkoblingspunkt må det gjøres av elektriker og hus/hytteieier må ta denne kostnaden.

Dersom dette røret har blitt skadet kan det være tett og dermed umulig å komme gjennom med fiberkabelen. I slike situasjoner må det forventes forsinkelser.

# Tilbud til hytteeiere

## Altibox Fritid 100

599,-

- Fiberbredbånd 100/100

## Altibox Fritidspakke 80

649,-

- Fiberbredbånd 80/80
- 15 TV kanaler
- Altibox Nye TV
- Opptak, Start forfra, Programarkiv
- Altibox APP (se TV overalt)

## Altibox Fritidspakke 150

749,-

- Fiberbredbånd 150/150
- 15 TV kanaler
- Altibox Nye TV
- Opptak, Start forfra, Programarkiv
- Altibox APP (se TV overalt)



Tjenestepriiser pr mnd. Alle priser inkl mva. 12 mnd bindingstid. Les mer om pakkene her: <https://www.bruse.no/altibox-fritid/>

# Priser - oppsummert

	Engangspris	Pris pr mnd
Eablering (estimert pris før detaljprosjektering er gjort)	9 990,-	
Alternativ 1: Altibox Fritid 80 (evt Fritid 150/150)	879,-	649,-
Alternativ 2: Altibox Fiberbredbånd 100/100		599,-

Alle priser er ink mva. Det er 12 mnd bindingstid på abonnementet



## Bestille

Bestilling gjøres på denne adressen:

<https://www.bruse.no/bestille-nyttfelt-fritid/>

Etter noen dager vil du få en ordrebekreftelse pr e-post.

Send bestilling

# Lokal kundeservice

- Som lokal leverandør kan vi tilby kundeservice i særklasse.
- Bruse tilbyr kundeservice alle dager, hele tiden, 24/7. Også i helger har vi en lokal vaktordning.
- Vi har også ordninger for pickup point ved behov for å bytte teknisk utstyr utenom åpningstid.



**10 år**

med Norges  
mest fornøyde  
kunder!\*

# Rollefordeling

Sammen med Hallingdal Kraftnett bygger vi ut fibernett i Hallingdal. Dette er omfattende og kostnadskrevenende, og det krever godt samarbeid med alle involverte.

Aktør	Rolle
Bruse	Tjenesteleverandør av internett- og tv tjenester og distributør av Altibox Koordinerer salg og kundekontakt
Hallingdal Kraftnett	Netteier og utbygger Gjennomfører utbygging gjennom entreprenører
Entreprenør (kan være flere selskaper)	Bygger fibernett i området og fører fiber frem til hver enkelt kunde
Velforening(er)	Ansvarlig for å skaffe tilstrekkelig antall kunder for å sikre utbygging Koordinerer informasjon til sitt område



# Hvorfor fiber?

- Det er bare fiber som gir høy hastighet og ubegrenset datamengde. Et hjem som har fiber bruker mer enn 10 ganger mer data sammenlignet med mobilt nett. Mer nytte, mer underholdning og lavere kostnad.
- Vi leverer fiberen helt inn i husveggen. Alle boliger får en dedikert fiberlinje som ikke vil bli påvirket av andres nettbruk.
- Streaming av tv-programmer. Smart-tv med både **HD** og **UHD** krever god kapasitet for å gi bra bildeklaritet.
- Økt bruk av sosiale medier som Facebook o.l. stiller krav til lik opp- og nedlastingshastighet.
- Lagring av bilde/video i skytjenester.
- Behovet for internett og mer data vil øke betydelig i årene som kommer.

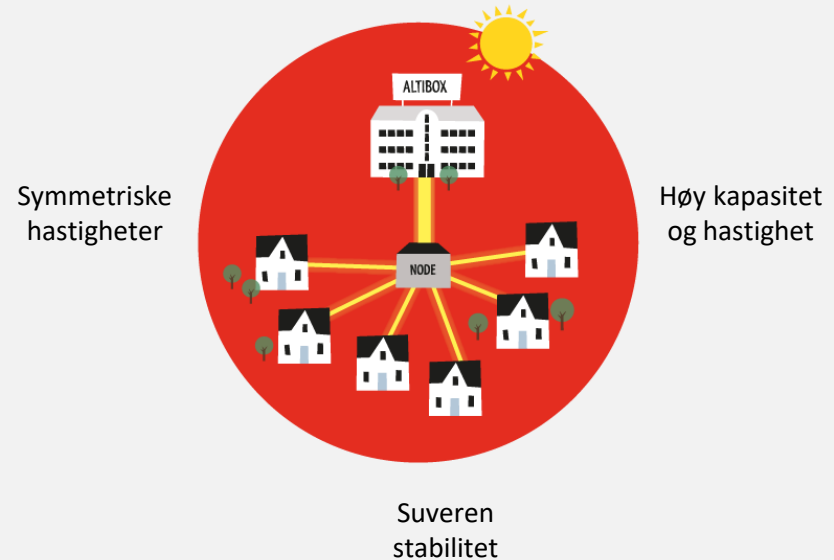



# Fibernettt gir muligheter for økt bruk av hytta



“ Som styremedlem i velforeningen har jeg jobbet for å få fiber opp til hyttefeltet. Det er mange fordeler med å ha med seg en lokal leverandør som Bruse, ikke minst med tanke på rask service, sier hyttehallingen Erik Berentzen.

Les mer om våre fornøyde fiberkunder på [www.bruse.no](http://www.bruse.no)

# Bruse

Bak Bruse står de 2 Hallingdalselskapene Hallingdal Kraftnett og Hemsedal Energi. Til sammen har vi over 100 år erfaring med å levere ren energi til hus, bedrifter og hytter i dalen.

I Bruse går vi sammen om å levere TV-, bredbånd- og smarthus-løsninger som skal ta Hallingdal inn i fremtiden.

Vi har et levende engasjement for naturen, miljøet og menneskene som bor her. Derfor skal våre løsninger alltid være bærekraftige, fremtidsrettet og berike liv.

Eller som vi sier i Bruse:

**– Hei fremtid!**



# Forutsetninger

- Det må være minst 60% oppslutning før det startes bygging.
- Vi oppfordrer velforeningene til å ta en aktiv rolle i koordinering overfor hytteeierne
- Vi tar forbehold om økt pris for enkelte tilkoblinger dersom det blir stor avstand mellom stamnett og enkelttoppkobling
- Det tas forbehold om endringer på Altibox tjenesteleveranser
- Det tas forbehold om skrivefeil i tilbud

