



RØA VEL

Årsberetning og regnskap for 1993

Velkommen til årsmøte tirsdag 26. april 1994

*Gudmund Bakke
Leder i Røa Vel
har ordet*

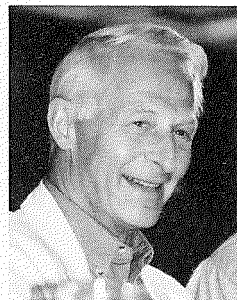

Velforeningene i Oslo er inne i en meget aktiv periode. Overalt foregår planlegging og utbygging som berører medlemmene på en eller annen måte. Røa Vel er ikke noe unntak i så måte. For Røa er trafikkforholdene den viktigste sak. Røa Vel arbeider for å finne løsninger som kan sikre et godt bomiljø i årene fremover og sikre at vi får et lokalsenter som kan overleve i konkurranse med andre sentre. Dette arbeid krever stor innsats både arbeidsmessig og økonomisk. Det er derfor viktig at alle slutter opp om Røa Vel ved å bli medlemmer.

Røa Vel vil også oppfordre medlemmene til å engasjere seg gjennom avisinnlegg o.l. for på den måten å understreke den støtte vi regner med å ha for vårt arbeid.



Søndre Rød gård – i dag bygget om til en moderne villa. Bildet er fra 1912. Dagens beboer, Harald Rød, lengst til høyre, deretter Johan og Elise Rød.

Røa Vel

STIFTET 1914

Røa Vel har mange oppgaver av forskjellig art og karakter. Det arbeides i første rekke med trafikk- og miljøsaker for å gjøre bydelen til et trivelig sted å bo, være og arbeide i. Vellet yter tilskudd til forskjellige formål og aktiviteter på det lokale plan, som bidrag til skolekorps, skolekor, barnepark, speidere, idrettsforening o.l. Se for øvrig vårt regnskap og budsjett.

Husk at søknad om bidrag i 1995 må være oss i hende senest 31. desember 1994.

God oppslutning gir god økonomi og større tyngde i forhandlinger utad. Det siste må ikke undervurderes.

Huseiere, leieboere og næringsdrivende i vårt område bør alle være medlemmer i vellet. Kontingenten er beskjedne, kr. 90,- for individuelle medlemmer og kr. 70,- pr. husstand i boligsameier og borettslag. Medlemskap tegnes ved sekretæren, Alfild Bårdstu, tlf. 22 52 28 18, eller til Røa Vel, postboks 104, Røa - 0701 Oslo.

Enkelt er det også å sende en bankgiro til konto 6051 06 12992 eller postgiro til konto 0807 51 29093.

I år vil styret distribuere årsberetningen til de fleste husstander i Røa Vels område og håper at mange ønsker å bli medlem i vellet.

Husk: Skriv tydelig avsenders navn og adresse på innbetalingsgiroen. Det vil lette arbeidet med å registrere innbetalingene og å holde medlemsregisteret ajour.

VELKOMMEN SOM MEDLEM I RØA VEL!

Styret i Røa Vel ønsker velkommen til:

ÅRSMØTE
TIRSDAG 26. APRIL 1994 KL.19:00

i Storsalen, Samfunnhus Vest, Austliveien 4, Røa

Dagsorden:

1. Valg av møteleder
2. Styrets beretning for 1993
3. Regnskap for 1993 og revisors beretning
4. Anvendelse av disponible midler
5. Fastsettelse av kontingent for 1993. Styret foreslår kontingenten til kr. 90,- for enkeltmedlemmer og kr. 70,- for kollektivt medlemskap. Forslag til budsjett for 1994.
6. Valg av medlemmer til styret. Eli Bjørnson og Kathrine Sinding-Larsen ønsker å trekke seg. Georg Nilsen ønsker å gå inn som varamedlem.
7. Valg av varamedlemmer til styret.
8. Valg av revisor og valgkomite. Revisor Sven Brønnum ønsker å trekke seg. Styret foreslår Roger H. Urianstad som ny revisor.

Styret har i 1993 hatt følgende sammensetning:

Gudmund Bakke (leder), Georg Nilsen, Ragnar Wiik, Eli Bjørnson, Kristian. O. Kverntangen. Varamedlemmer Kjell Fr. Jacobsen (nestleder) Inger Kathrine Sinding-Larsen.

Valgkomite: Liten Selmer og Ole Chr. Moe

Revisor: Sven Brønnum

Sekretær: Elisabeth Bækken

Valgkomiteens forslag til styre:

Gudmund Bakke	ikke på valg
Kjell Fr. Jacobsen	velges for 2 år
Ragnar Wiik	ikke på valg
Kristian O. Kverntangen	ikke på valg
Cathrine Ugland	velges for 2 år

Varamedlemmer:

Georg Nilsen	velges for 1 år
Ragnhild Jørstad	velges for 1 år

Etter at de regulære årsmøtesaker er behandlet vil det bli servert kaffe og kringle. Deretter ønsker vi å presentere Oslo Sporveiers planer for omlegging av Østeråsbanen på strekningen Makrellbekken til bygrensen. I skrivende stund er Røa stasjon ikke klarlagt men planene så langt vil bli presentert av:

Planlegger Knut Wisthus Johansen

Styret i Røa Vel ønsker nye og tidligere medlemmer velkommen til årsmøtet og håper at mange vil finne veien til Samfunnshus Vest tirsdag 26. april kl. 19:00 til hyggelig samvær og til nytting informasjon til såvel medlemmer som til styret.

MØTEVIRKSOMHET:

Det ordinære årsmøtet ble holdt 27. april 1993 i Samfunnshus Vest på Røa.

Styret har hatt 11 styremøter i 1993. I tillegg har styremedlemmer deltatt på møter med andre Velforeninger i Oslo og i andre instanser som man mener er viktig for å fremme saker som vellet arbeider med. En representant for vellet møter jevnlig som observatør på møtene i Bydelsutvalget for å være informert om saker som behandles i bydelen.

SAKER STYRET HAR ARBEIDET MED I 1993.

1. Røa-tunnelen og trafikken i Røa sentrum.

På årsmøtet i Røa Vel 27. april -93 ble de kaotiske trafikkforholdene i Griniveien/ Vækerøveien og Røa Sentrum livlig debattert. Resultatet ble at styret ble pålagt å danne en aksjonskomite med formål å arbeide for fremskyndelse av Røa-tunnelen. Samtidig bevilget årsmøtet foreløpig inntil kr. 50.000,- til dette arbeidet. 27.05.- 93 behandlet Bydelsutvalget saken om Røa-tunnelen og gikk inn for denne med et klart flertall (10 mot 3) og i brev av 10.06. -93 til Byråd Raymond Johansen ble dette meddelt med anmodning om at bygging av tunnelen fremskyndes.

Aksjonskomiteen ble dannet med følgende medlemmer: Ragnar Wiik, Ole Chr. Moe, Harald Omdal, Gudbrand Rudsar og Per Strande. Komiteen har i løpet av høsten og vinteren hatt en rekke møter. Man tok først kontakt med formannen i Aksjonskomiteen for Bekkestua-tunnelen, Arnfinn Nossun. Basert på erfaringer fra denne komite er det viktig å samle en bred opinion blant myndigheter, beboere, skoler og institusjoner etc. i området, for å kunne øve tilstrekkelig press på de bestemmende myndigheter.

En viktig brikke her er Hovseterkrysset. Komiteen ga derfor firmaet Taugbøl & Øverland i oppdrag å lage et utkast som alle kunne enes om. Utkastet gikk ut på å føre Røa-tunnelen videre, delvis over og under jorden til en rundkjøring like øst for Hovseterkrysset. Dette utkast ble forelagt Statens Vegvesen, Oslo, i møte med vegsjef Trond Bjørgan og hans medarbeidere. Vegsjefen hadde ingen prinsipielle innvendinger mot planen som så ble distribuert med beskrivelse til skoler og institusjoner i Røa- og Hovseterområdet. Reaksjonene har i det store og hele vært meget positive. Statens Vegvesen kan også nå bekrefte at første del av "Konsekvensanalysen for Vestkorridoren" viser at de forskjellige vei- og tunnelprosjekter i vest ikke får noen innvirkning på trafikken gjennom Griniveien og Røa sentrum. Det vil si at de uholdbare trafikkforhold vil fortsette.

For ytterligere å dokumentere forurensingen i Røa sentrum har aksjonskomiteen bestilt en luftprøve fra Oslo kommune, BVT innemiljøavdelingen.

Aksjonskomiteens aktivitetsplan har som hovedmål:

- Sluttmål: 1998: Åpning av Røatunnelen
- Delmål 4: 1997: Start anleggsarbeid
- Delmål 3: 1995: Start prosjektering
- Delmål 2: 1994: Start forprosjekt
- Delmål 1: 1994: Politisk enighet i Bydel 24, Røa

Videre arrangerer aksjonskomiteen et allmannamøte i Samfunnshus Vest tirsdag 3. mai kl. 19:00 hvor sjefen for Statens Vegvesen, Oslo, Trond Bjørgan har tilsagt sitt nærvær. Til dette møte vil det også bli invitert deltakere fra Bydelsutvalget, Byplankontoret samt beboere og institusjoner i nærområdet.

Komiteen håper med det nye opplegget å få en helhjertet og enstemmig oppslutning fra Bydelsutvalget, og med støtte fra befolkningen, skoler og institusjoner skulle man stå sterkt i påvirkningen av de bestemmende myndigheter. For tiden dukker det opp stadig nye krav om tunneler fra de forskjellige deler av Oslo og hvis ikke befolkningen på Røa nå står på kan Røatunnelen lett bli forskjøvet til perioden 2001 - 2004 eller kanskje enda lenger.

For å videreføre aksjonskomiteene arbeid vil styret be om fullmakt til å bruke ytterligere inntil kr. 50.000,- i 1994.

2. Boligveier.

Medlemmer i vellet har ønsket fartsdumper i flere av veiene på Røa. Fartsdumper er anlagt i følgende veier: Bjerkebakken, Linhusveien, Nordengveien, Trettebakken, Ekraeveien, Røatoppen, Harald Løvenskioldsvei, Kristian Auberts vei, Myrhaugen, Moserabben, Aslakveien, Røahagan, Nils Collet Vogts vei, Aslaug Vaas vei, Arnebråtveien, Øvre Smestad vei og Porfyrveien.

I denne omgang vil det ikke bli anlagt flere fartsdumper.

3. Gang- og sykkelveier/turveier.

Røa Vel har arbeidet en del med kartlegging av turveier i bydelen og har i den forbindelse vært i kontakt med både Park og Idrett og med Røa Bydelsforvaltning i den hensikt å:

1. Sørge for at eksisterende turveier blir bevart.
2. Danne basis for videreutvikling av turveier/gangforbindelser.

Dette er svært viktig i forbindelse med at utbyggingen av ledige tomte-arealer blir mer og mer komplett. Faren for at etablerte turveier blir borte er stor, og dette må hindres. Vi ber derfor om at bydelens beboere gir melding til enten Røa Vel, til Park og Idrett v/Björg Annie Brennøe på telefon 22 38 18 70 eller til Ullem Driftstasjon v/ Harald Sølan på telefon 22 08 2242 om slike forhold.

Beklageligvis er det problemer med å finne midler til vedlikehold av turveiene og det er derfor viktig at vi som beboere bidrar med dette.

For de som ikke har oppdaget det enda, kan vi fortelle at vi nå har fått en ny gangbro over Lysakerelven ved Melumbakken.

Park og Idrett har utarbeidet et turveikart for Oslo vest, d.v.s. bydelene 23, 24 og 25. Dette kartet vil bli distribuert til alle husstandene, forhåpentligvis i løpet av våren.

4. Pendeltrafikk på Østeråsbanen.

Pendeltrafikk Oslo øst - vest på Østeråsbanen står nå for tur etter at Sognsvannsbanen er ferdig. Dette innebærer en del ombygging av stasjoner samt planfrie kryss ved Makrellbekken, Hovseter stasjon, Røa stasjon og Ekraveien stasjon. Plassering av Røa stasjon er ennå ikke bestemt. Når forslaget fra Oslo Sporveier foreligger, vil Røa Vel invitere medlemmene til å uttale seg om planene.

5. Trafikkforhold på Røa sentrum.

Kartskissen viser parkeringsforholdene slik som Senterforeningen og bydelsutvalget ønsker. Forslaget har møtt motstand i Veivesenet og må derfor bearbeides videre. Forslaget om rundkjøring i Røakrysset er frafalt.

6. MILJØSAKER

6.1 Containere for glass og avispapir.

Containere for glass og avispapir er plassert bak Samfunnshuset i Austliveien. Det har til tider sett svært uryddig ut rundt disse containerene. Vi minner om at det man ikke blir kvitt må tas med hjem.

6.2 Miljøfarlig avfall.

Malingrester og rester av løsemidler, bilbatterier og annet miljøfarlig avfall kan leveres på miljøstasjonen på Statoils bensinstasjon på Bogstad. Ved å levere dette avfallet her, og ikke la det gå i kloakken eller som vanlig søppel sparer vi miljøet ved at det blir tatt hånd om på en forsvarlig måte av fagfolk.

6.3 Hageavfall.

Det presiseres at hageavfall ikke må legges i containerne som Røa Vel setter ut i mai. Hageavfall er en verdifull ressurs dersom det komposteres. Dersom man ikke har mulighet for dette i egen hage, kan det leveres på følgende steder:

Sognsveien. Innkjøring på nedsiden av Solvang kolonihage.
Åpent mandag - fredag kl. 8 - 15. Pris kr. 35,- inntil 2,5 m³
18. april - 30. april gratis. Kveldsåpent til kl. 20 i denne perioden.
Tlf. 22 23 44 43, Park- og Idrettsvesenet.

Brobekkeveien 87. Åpent mandag - fredag kl. 8 - 19:30.
Lørdag kl. 9 - 14:30. Gratis å levere inntil 2,5 m³ sortert for gjenbruk.
Tlf. 22 64 58 98.

6.4 Unødig støy.

Styret i Røa Vel får endel henvendelser fra medlemmer som er oppgitt over naboers bruk av motorisert redskap på søn- og helligdager eller til andre tider da det burde være ro. Dette gjelder bruk av gressklippere, snefresere o.l. Vi henstiller til å vise hensyn slik at unødig irritasjon ikke oppstår.

7. MEDLEMSTILBUD.

I mai 1993 hadde vi 8 containere utplassert med 32 bortkjøringer. I år vil det bli like mange utplasseringer og med samme antall tømminger. Vi oppfordrer medlemmene til å sørge for at det ser ryddig ut rundt containerne og at man ikke legger fra seg noe ved siden av disse. Vi gjentar også en tidligere år at disse containerne er **kun for husholdningsavfall, ikke hageavfall**. Er containeren full er det spørsmål om kort tid før den blir tømt så vent til ny kommer, ikke legg avfall på siden. Det er ingen til å rydde det opp i containeren. Det kan også være god plass i andre containere vi har satt ut slik at det kan lønne seg å kjøre videre til et annet utplasseringssted.

I år vil containerne være utplassert fra ettermiddag/kveld tirsdag 24. mai til torsdag 26. mai om ettermiddagen. Utplassering vil være på følgende steder:

Ostadalsveien/Mosekollen
Bommen ved Myrhaugen (innkjøring fra Myrhaugen)
Røa Sports plass (Kristian Auberts vei)
Harald Løvenskiolds vei (nedenfor Røa trikke stasjon)
Bjerkebakken/krysset Gravidalsveien
Røa kirke i trekanten Sørkedalsveien/Våkerøveien
Nordengveien (Innerst ved rundkjøringen)
Ankerveien 80 D (stikkvei til boligene)

Containerutsettingen er et tilbud for medlemmene i Røa Vel og vi nevner i denne sammenheng at en tømning med 400 kg. henger på Grønmo koster langt mer enn medlemskontingenten i Røa Vel! Og vi gjentar: Ikke hageavfall, malingrester, batterier og annet miljøfarlig avfall.

7.1 Rørleggertjeneste.

Rørleggerfirmaet Lars Fjogstad A/S gir 10% rabatt til medlemmer i Røa Vel.
Telefon 67 14 00 25.

7.2 Medlemsskap.

Røa Vel har ca. 1400 personlige medlemmer og ca. 600 medlemmer som er tilknyttet vellet gjennom borettslag og sameier.

Vellet oppfordrer medlemmene til å innbetale kontingenten raskest mulig etter at årsberetning og giro for medlemsavgift er mottatt og vi kommer samtidig med følgende anmodning:

Ved innbetaling sørg for at det står tydelig navn og adresse på giroen. Det vil gjøre registrering av innbetaling enklere.

Det skjer en stor inn- og utflytting i vårt distrikt. Hjelp oss å få medlemsfortegnelsen korrekt ved å melde flytting.

I år blir årsberetningen sendt til de fleste husstander på Røa. Vi håper på denne måten å nå nye mulige medlemmer som kan være med å støtte opp om Røa Vels arbeide her i vårt distrikt.

SNAPP-SERVICE i Vækerøveien presenterer seg:

12. februar 1988 startet vi sko- og nøkkelservice i Jens Evensens lokaler på Røa. Vi utfører det meste innen skoreparasjoner, slik som flikking, halvsåling, helsåling med gummi og lær.

Videre er vi behjelpelige med søm i vesker og sko, bytting av glidelåser m.m. Blokking av sko og støvler er også en aktuell ting og vi er slett ikke så dyre. Vær også oppmerksom på at det er mulig å blokke ut støvler i skaftene. Vi fører også endel rekvisita, skopleiemiddel, lisser, brodder og hengelåser.

Hos oss kan du også få kopiert de fleste typer hus- og bilnøkler. Omlegging av sylindre, enkle låsreparasjoner og montering av sikkerhetslenker kan vi også hjelpe til med.

Vi lager også skilt til dører, postkasser, ringeknapper og jakkeskilt. Ja, hunden tenker vi også på, la den få skilt med telefonnummer og eventuelt navn. Dine kniver og sakser kan du også komme med til oss med for sliping.

Vi håper dette forteller endel om hva vi kan tilby våre kunder. Velkommen til oss.

Sissel og Roar Stømsheim

Tlf. 22 52 41 02

SNAPP
SERVICE
RØA
VÆKERØVN. 205

- Skorep. Kort ventetid
- Kopiering av de fleste nøkler
- Graving i plast og messing

Regnskap for Røa Vel 1993

Resultatregnskap	1993	1992
DRIFTSINNTEKTER		
Kontingentinntekter	100.050,00	100.690,00
Annonseinntekter	11.699,99	14.000,00
Andre inntekter		315,45
Sum driftsinntekter	<u>111.749,99</u>	<u>115.005,45</u>
DRIFTSUTGIFTER		
Administrasjon, bankgebyrer etc.	14.594,59	15.555,00
Årsmøte	3.537,80	2.365,90
Styre-utvalgsmøter	2.000,00	3.903,80
Årsberetning	25.263,00	33.181,00
Avfallscontainere	36.802,00	35.543,79
Diverse utgifter	1.437,00	407,00
Sum driftsutgifter	<u>83.634,39</u>	<u>90.956,49</u>
Driftsresultat	<u>28.115,60</u>	<u>24.048,96</u>
FINANSIELLE POSTER		
Renteinntekter	20.222,77	24.859,04
Resultat før bevilgninger	<u>48.338,37</u>	<u>48.908,00</u>
Bidrag bevilget av årsmøtet forrige år, avsetninger:		
Huseby skoles musikkorps	4.500,00	3.500,00
Voksen skoles musikkorps	4.500,00	3.500,00
Steinerskolens musikkorps		3.500,00
Voksen skoles pikekor	2.500,00	1.500,00
Snargangen barnepark		3.000,00
Bjerkebakken barnepark	1.500,00	3.000,00
Røa Idrettslag	5.000,00	5.000,00
Deichmanske Bibliotek, Røa	5.000,00	5.000,00
Idrettsbane Gravdalsveien		4.000,00
Skilt Nordengveien		3.024,00
Avsetning Miljøfond		5.000,00
Andre tilskudd, kontingenter	24.596,64	1.000,00
Jallarhorn Musikkorps	4.500,00	
Huseby skolekor	2.500,00	
Røa Teaterverksted	2.000,00	
Røatun barnehage	1.500,00	
Røa Handicaplag	1.500,00	
	<u>59.596,64</u>	<u>41.024,00</u>
Resultat, overført til egenkapital	<u>-11.258,27</u>	<u>7.884,00</u>

Balanse pr. 31.12.

	1993	1992
EIENDELER		
Bank, bedriftskonto	9.436,95	9.665,24
høyrente	198.989,16	224.311,00
spareobligasjon	48.000,00	49.000,00
Postgiro	634,62	1.102,86
Sum omløpsmidler	<u>257.060,73</u>	<u>284.079,10</u>
ANLEGGSMIDLER		
Andeler Samfunnshus Vest	5.600,00	5.600,00
Sum eiendeler	<u>262.660,73</u>	<u>289.679,10</u>
GJELD OG EGENKAPITAL		
Leverandørgjeld		15.760,10
Udisponert egenkapital 1.1	267.919,00	260.035,00
Avsetning for miljøformål	6.000,00	6.000,00
Overført resultat	<u>-11.258,27</u>	<u>7.884,00</u>
Udisponert egenkapital denne periode	<u>262.660,73</u>	<u>273.919,00</u>
Sum gjeld og egenkapital	<u>262.660,73</u>	<u>289.679,10</u>

Oslo, 12. februar 1994

I styret for Røa Vel:

Gudmund Bakke (leder)

Georg Nilsen

Ragnar Wiik

Kristian O. Kverntangen

Eli Bjørnson

Sven Brønnum
Revisor

Elisabeth Bækken
Sekretær

Budsjett for Røa Vel 1994

	Budsjett 1994	Regnskap 1993
DRIFTSINNTEKTER		
Kontingentinntekter	150.000,00	100.050,00
Annonseinntekter	11.000,00	11.699,99
Andre inntekter		
Sum driftsinntekter	<u>161.000,00</u>	<u>111.749,99</u>
DRIFTSUTGIFTER		
Administrasjon, bankgebyrer etc.	17.000,00	14.594,59
Årsmøte	3.000,00	3.537,80
Styre-utvalgsmøter	3.000,00	2.000,00
Årsberetning	35.000,00	25.263,00
Avfallscontainere	38.000,00	36.802,00
Diverse utgifter	2.000,00	1.437,00
Sum driftsutgifter	<u>98.000,00</u>	<u>83.634,39</u>
Driftsresultat	<u>63.000,00</u>	<u>28.115,60</u>
FINANSIELLE POSTER		
Renteinntekter	12.000,00	20.222,77
Resultat før bevilgninger	<u>75.000,00</u>	<u>48.338,37</u>
Bidrag bevilget av årsmøtet forrige år, avsetninger:		
Huseby skoles musikkorps	5.000,00	4.500,00
Voksen skoles musikkorps	5.000,00	4.500,00
Steinerskolens musikkorps	5.000,00	
Voksen skoles pikekor	2.500,00	2.500,00
Snargangen barnepark		
Bjerkbakken barnepark		1.500,00
Røa Idrettslag	5.000,00	5.000,00
Deichmanske Bibliotek, Røa		5.000,00
Skolebiblioteket, Huseby skole	5.000,00	
Idrettsbane Gravdalsveien	4.000,00	
Skilt Nordengveien		
Avsetning Miljøfond	20.000,00	
Andre tilskudd, kontingenter	1.000,00	24.596,64
Jallarhorn Musikkorps		4.500,00
Huseby skolekor	2.500,00	2.500,00
Røa Teaterverksted	3.000,00	2.000,00
Røatun barnehage		1.500,00
Røa Handicaplag		1.500,00
Røa kirke	5.000,00	
Sum	<u>63.000,00</u>	<u>59.596,64</u>
Resultat, overført til egenkapital	<u>12.000,00</u>	<u>-11.258,27</u>

RØA RENSERI i Griniveien presenterer seg:

Oslo American Hattepress het firmaet dengang det ble etablert i 1936. Tidene har skiftet og firmaet har skiftet navn et par ganger før det i 1960 ble etablert som Røa Renseri. I 1966 ble det kjøpt opp av Ekspresrensieriet og var i deres eie frem til 1980 da det ble overtatt av Oslo American Rens A/S. Det at vi har "American" med i navnet kommer av at importøren av rensesmaskinene ønsket å ha dette med i navnet siden vi var først i Oslo til å bruke de amerikanske maskinene.

Som sagt startet vi opp som hatterenseri men motene skiftet. Vi har fortsatt som garderoberseri, men har etterhvert utvidet tilbudet. Det er kanskje ikke så mange som vet at vi renser tepper og skinn. Vi tar imot vask av skjorter, sengetøy, duker, ryer og tepper.

Enkle reparasjoner av klær er også innen vårt fag, slik som skifting av glidelåser, legge opp plagg, ta ut i livet og andre sømoppdrag. Vi tar også imot reparasjoner av vesker, bager og sekker hvor f.eks. glidelåser eller sømmer har gått opp.

Vi er idag to ansatte som jobber i firmaet. En har jobbet her i 33 år, den andre i 10 år så vi mener å kjenne Røa og dens beboere godt.

Vi ønsker våre gamle og nye kunder velkommen.

Oslo American Rens A/S

RØA RENSERI

Griniveien 1 – 0756 Oslo

Telefon 22 50 57 41

Vedtekter for RØA VEL

Vedtatt på årsmøte 1962 med endringer 1984, 1986, 1987 og 1990.

1. Formål

RØA VEL skal arbeide med saker av interesse for beboerne og til beste for miljø og trivsel i Røadistriktet.

2. Område

RØA VELs område omfattes av Ankerveien i nord, Hovseterveien i øst, Sørkedalsveien frem til Mærradalsbekken og denne til kraftledningen over Ullernåsen i syd og Lysakerelven i vest.

3. Medlemskap

Medlemskap er basert på den enkelte husstand, såvel i småhus som i blokkbebyggelse, og for næringsdrivende. Styret kan gi dispensasjon for kollektivt medlemskap for boligselskaper og institusjoner. Medlemskapet opphører ved skriftlig oppsigelse innen årets utgang eller hvis kontingenten ikke er innbetalt to påfølgende år etter påkrav.

4. Styret

RØA VELs styre skal bestå av 5 medlemmer og 2 varamedlemmer. Lederen og styremedlemmene velges for 2 år ad gangen, varamedlemmene for 1 år. Lederen velges særskilt. Nestlederen velges internt på første styremøte etter årsmøtet. Styret er beslutningsdyktig når lederen/nestlederen og 3 styremedlemmer er tilstede. Valgbar til styreverv er personer med minst 6 måneders medlemskap i RØA VEL. Valgkomiteens forslag til nye medlemmer av styret følger årsberetningen.

5. Årsmøtet

Styret innkaller til ordinært årsmøte med minimum 14 dagers varsel. Ordinært årsmøte bør finne sted innen utgangen av april hvert år. Årsmøtet skal behandle:

1. Valg av dirigent.
2. Styrets beretning for siste år.
3. Revidert regnskap og revisors beretning.
4. Anvendelse av disponible midler. Søknad om støtte skal sendes styret skriftlig innen utgangen av siste år.
5. Fastsettelse av medlemskontingent og forslag til budsjett for kommende år.
6. Forslag fra styret.
7. Forslag fra medlemmer utenom styret, som er innsendt skriftlig til styret innen utgangen av siste året.
8. Valg av styre som nevnt under punkt 4. Dessuten velges revisor og valgkomite (minst 2 medlemmer) for 1 år ad gangen.

Gjenvalg kan finne sted. Skriftlig valg foretas hvis det fremmes forslag om det. I slike tilfeller velges et tellekorps på 3 blant de fremmøtte medlemmer.

6. Stemmereglene

Med unntak av bestemmelsene om vedtektsendringer og oppløsning av RØA VEL, blir vedtak på årsmøtet fattet med simpelt flertall. Ved stemmelikhet er lederens stemme avgjørende. Kollektivt medlemskap har kun 1 stemme.

7. Ekstraordinært årsmøte

Ekstraordinært årsmøte blir avholdt når lederen, halvparten av styret eller minst 50 medlemmer skriftlig forlanger en eller flere saker behandlet. Saken(e) skal være nevnt i innkallelsen. Innkallelse skal skje med minst 14 dagers varsel.

8. Lederens plikter

Lederen leder og representerer RØA VEL og sørger for at årsmøtet og styrets vedtak gjennomføres. Nestlederen overtar i lederens fravær.

9. Styrets plikter

1. Styret forvalter RØA VELs midler og sørger for riktig førte og reviderte midler.
2. Styret tilsetter sekretær og fastsetter dennes godtgjørelse og arbeidsoppgaver.
3. Styret plikter å holde seg orientert om saksområder som er av aktuell interesse for RØA VEL.
4. Styret bør følge med i bydelsutvalgets arbeid. Styret skal avgi skriftlige uttalelser i saker som blir forelagt RØA VEL.
5. Styret utpeker representanter til eventuelle komiteer, styrer eller møter.

10. Sekretærens arbeidsoppgaver

Sekretæren skal:

1. Utføre oppgaver som pålegges av styret.
2. Delta på styremøter og årsmøter og skrive referater fra disse.
3. Innkreve kontingent.
4. Arbeide kontinuerlig med medlemsverving.
5. Føre regnskap og foreta utbetalinger etter anvisning fra leder/nestleder.

11. Vedtektsendringer

Vedtektsendringer kan vedtas på det ordinære årsmøtet eller ekstraordinært årsmøte, og det kreves 2/3 flertall av de fremmøtte. Forslag til vedtektsendringer må være sendt styret innen utgangen av siste år.

12. Oppløsning av RØA VEL

Styret eller minst 50 medlemmer kan foreslå oppløsning av RØA VEL. For behandling av et slikt forslag må et fulltallig styre, samt minst 50 medlemmer være tilstede. Avgjørelsen skjer med minst 2/3 flertall. Blir RØA VEL besluttet oppløst, må midlene stå rentebærende inntil 3 år. Blir RØA VEL opprettet igjen innen 3 år, tilfaller midlene den nye velforeningen. I motsatt fall skal det sist sittende styret vedta at RØA VELs midler blir gitt til sosiale formål etter utløpet av 3-års perioden. Forslaget må bekjentgjøres for medlemmene med minst 1 måneders varsel til ordinært eller ekstraordinært årsmøte.

oooo0oooo

A P P E L L

HOLD RØA REN VED:

- A. KAST IKKE PAPIR, PLAST OG ANNET AVFALL PÅ GATER, VEIER, I NATUREN OSV.*
- B. BRUK CONTAINERE, KURVER, SEKKER OSV. TIL DE FORMÅL SOM DE ER TILTENKT. SETT ALDRI NOE VED SIDEN AV DEM.*
- C. HOLD ORDEN BÅDE INNENFOR OG UTENFOR GJERDET/EIENDOMMEN.*
- D. FJERN GRENER, BUSKER ETC. SOM KAN VÆRE TIL GENE FOR FOTGJENGERE OSV.*
- E. HUSK:
"DEN STØRSTE GLEDE ER Å GLEDE ANDRE"
GJØR DET! HVER DAG! HELE ÅRET!*

TAKK!

VENNLIG HILSEN

RØA VEL

RØA VEL

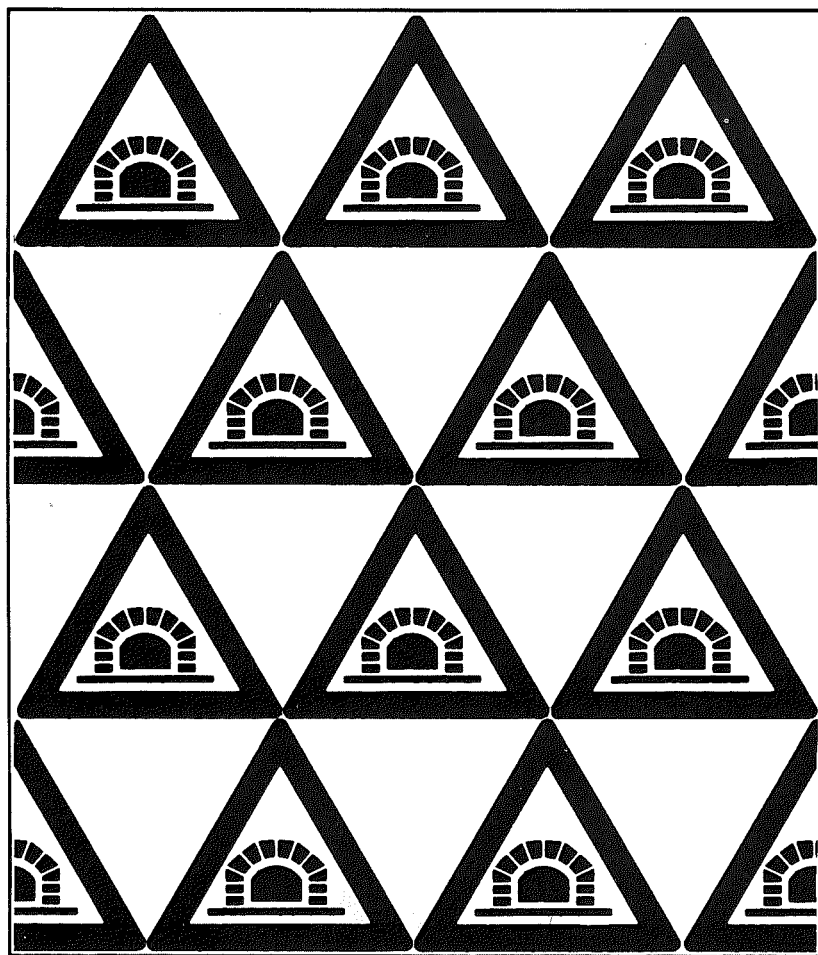

Røatunnelen

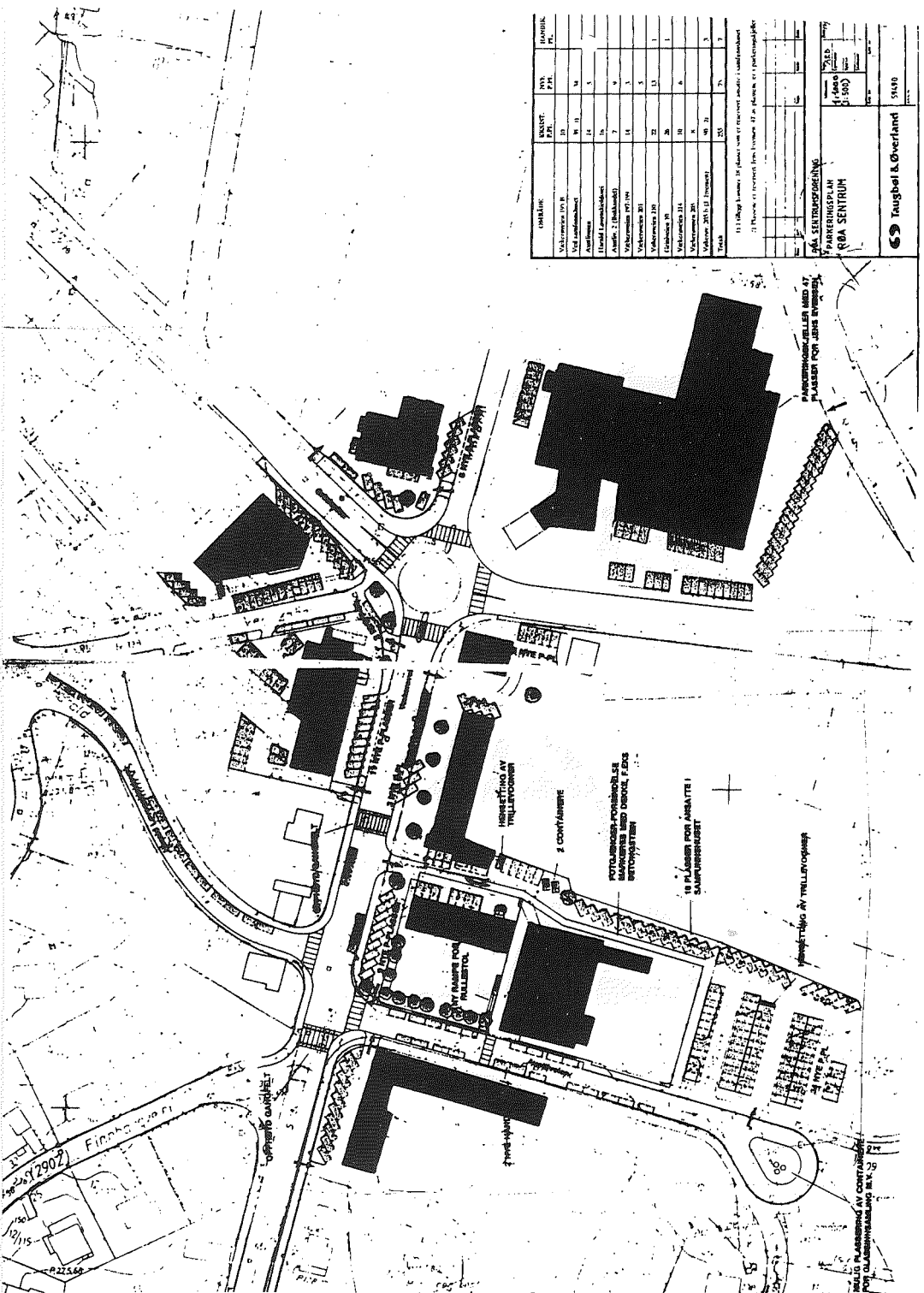

OMRÅDE	ENHET	NYE PÅLASSER	STANDBILPÅLASSER
Møtelystet (1. etg.)	1	1	1
	2	1	1
	3	1	1
A-areal (1. etg.)	4	1	1
	5	1	1
B-areal (1. etg.)	6	1	1
	7	1	1
C-areal (1. etg.)	8	1	1
	9	1	1
D-areal (1. etg.)	10	1	1
	11	1	1
E-areal (1. etg.)	12	1	1
	13	1	1
F-areal (1. etg.)	14	1	1
	15	1	1
G-areal (1. etg.)	16	1	1
	17	1	1
H-areal (1. etg.)	18	1	1
	19	1	1
I-areal (1. etg.)	20	1	1
	21	1	1
J-areal (1. etg.)	22	1	1
	23	1	1
K-areal (1. etg.)	24	1	1
	25	1	1
L-areal (1. etg.)	26	1	1
	27	1	1
M-areal (1. etg.)	28	1	1
	29	1	1
N-areal (1. etg.)	30	1	1
	31	1	1
O-areal (1. etg.)	32	1	1
	33	1	1
P-areal (1. etg.)	34	1	1
	35	1	1
Q-areal (1. etg.)	36	1	1
	37	1	1
R-areal (1. etg.)	38	1	1
	39	1	1
S-areal (1. etg.)	40	1	1
	41	1	1
T-areal (1. etg.)	42	1	1
	43	1	1
U-areal (1. etg.)	44	1	1
	45	1	1
V-areal (1. etg.)	46	1	1
	47	1	1
W-areal (1. etg.)	48	1	1
	49	1	1
X-areal (1. etg.)	50	1	1
	51	1	1
Y-areal (1. etg.)	52	1	1
	53	1	1
Z-areal (1. etg.)	54	1	1
	55	1	1
AA-areal (1. etg.)	56	1	1
	57	1	1
AB-areal (1. etg.)	58	1	1
	59	1	1
AC-areal (1. etg.)	60	1	1
	61	1	1
AD-areal (1. etg.)	62	1	1
	63	1	1
AE-areal (1. etg.)	64	1	1
	65	1	1
AF-areal (1. etg.)	66	1	1
	67	1	1
AG-areal (1. etg.)	68	1	1
	69	1	1
AH-areal (1. etg.)	70	1	1
	71	1	1
AI-areal (1. etg.)	72	1	1
	73	1	1
AJ-areal (1. etg.)	74	1	1
	75	1	1
AK-areal (1. etg.)	76	1	1
	77	1	1
AL-areal (1. etg.)	78	1	1
	79	1	1
AM-areal (1. etg.)	80	1	1
	81	1	1
AN-areal (1. etg.)	82	1	1
	83	1	1
AO-areal (1. etg.)	84	1	1
	85	1	1
AP-areal (1. etg.)	86	1	1
	87	1	1
AQ-areal (1. etg.)	88	1	1
	89	1	1
AR-areal (1. etg.)	90	1	1
	91	1	1
AS-areal (1. etg.)	92	1	1
	93	1	1
AT-areal (1. etg.)	94	1	1
	95	1	1
AU-areal (1. etg.)	96	1	1
	97	1	1
AV-areal (1. etg.)	98	1	1
	99	1	1
AW-areal (1. etg.)	100	1	1
	101	1	1
AX-areal (1. etg.)	102	1	1
	103	1	1
AY-areal (1. etg.)	104	1	1
	105	1	1
AZ-areal (1. etg.)	106	1	1
	107	1	1
BA-areal (1. etg.)	108	1	1
	109	1	1
BB-areal (1. etg.)	110	1	1
	111	1	1
BC-areal (1. etg.)	112	1	1
	113	1	1
BD-areal (1. etg.)	114	1	1
	115	1	1
BE-areal (1. etg.)	116	1	1
	117	1	1
BF-areal (1. etg.)	118	1	1
	119	1	1
BG-areal (1. etg.)	120	1	1
	121	1	1
BH-areal (1. etg.)	122	1	1
	123	1	1
BI-areal (1. etg.)	124	1	1
	125	1	1
BJ-areal (1. etg.)	126	1	1
	127	1	1
BK-areal (1. etg.)	128	1	1
	129	1	1
BL-areal (1. etg.)	130	1	1
	131	1	1
BM-areal (1. etg.)	132	1	1
	133	1	1
BN-areal (1. etg.)	134	1	1
	135	1	1
BO-areal (1. etg.)	136	1	1
	137	1	1
BP-areal (1. etg.)	138	1	1
	139	1	1
BQ-areal (1. etg.)	140	1	1
	141	1	1
BR-areal (1. etg.)	142	1	1
	143	1	1
BS-areal (1. etg.)	144	1	1
	145	1	1
BT-areal (1. etg.)	146	1	1
	147	1	1
BU-areal (1. etg.)	148	1	1
	149	1	1
BV-areal (1. etg.)	150	1	1
	151	1	1
BW-areal (1. etg.)	152	1	1
	153	1	1
BX-areal (1. etg.)	154	1	1
	155	1	1
BY-areal (1. etg.)	156	1	1
	157	1	1
BZ-areal (1. etg.)	158	1	1
	159	1	1
CA-areal (1. etg.)	160	1	1
	161	1	1
CB-areal (1. etg.)	162	1	1
	163	1	1
CC-areal (1. etg.)	164	1	1
	165	1	1
CD-areal (1. etg.)	166	1	1
	167	1	1
CE-areal (1. etg.)	168	1	1
	169	1	1
CF-areal (1. etg.)	170	1	1
	171	1	1
CG-areal (1. etg.)	172	1	1
	173	1	1
CH-areal (1. etg.)	174	1	1
	175	1	1
CI-areal (1. etg.)	176	1	1
	177	1	1
CJ-areal (1. etg.)	178	1	1
	179	1	1
CK-areal (1. etg.)	180	1	1
	181	1	1
CL-areal (1. etg.)	182	1	1
	183	1	1
CM-areal (1. etg.)	184	1	1
	185	1	1
CN-areal (1. etg.)	186	1	1
	187	1	1
CO-areal (1. etg.)	188	1	1
	189	1	1
CP-areal (1. etg.)	190	1	1
	191	1	1
CQ-areal (1. etg.)	192	1	1
	193	1	1
CR-areal (1. etg.)	194	1	1
	195	1	1
CS-areal (1. etg.)	196	1	1
	197	1	1
CT-areal (1. etg.)	198	1	1
	199	1	1
CU-areal (1. etg.)	200	1	1
	201	1	1
CV-areal (1. etg.)	202	1	1
	203	1	1
CW-areal (1. etg.)	204	1	1
	205	1	1
CX-areal (1. etg.)	206	1	1
	207	1	1
CY-areal (1. etg.)	208	1	1
	209	1	1
CZ-areal (1. etg.)	210	1	1
	211	1	1
DA-areal (1. etg.)	212	1	1
	213	1	1
DB-areal (1. etg.)	214	1	1
	215	1	1
DC-areal (1. etg.)	216	1	1
	217	1	1
DD-areal (1. etg.)	218	1	1
	219	1	1
DE-areal (1. etg.)	220	1	1
	221	1	1
DF-areal (1. etg.)	222	1	1
	223	1	1
DG-areal (1. etg.)	224	1	1
	225	1	1
DH-areal (1. etg.)	226	1	1
	227	1	1
DI-areal (1. etg.)	228	1	1
	229	1	1
DJ-areal (1. etg.)	230	1	1
	231	1	1
DK-areal (1. etg.)	232	1	1
	233	1	1
DL-areal (1. etg.)	234	1	1
	235	1	1
DM-areal (1. etg.)	236	1	1
	237	1	1
DN-areal (1. etg.)	238	1	1
	239	1	1
DO-areal (1. etg.)	240	1	1
	241	1	1
DP-areal (1. etg.)	242	1	1
	243	1	1
DQ-areal (1. etg.)	244	1	1
	245	1	1
DR-areal (1. etg.)	246	1	1
	247	1	1
DS-areal (1. etg.)	248	1	1
	249	1	1
DT-areal (1. etg.)	250	1	1
	251	1	1
DU-areal (1. etg.)	252	1	1
	253	1	1
DV-areal (1. etg.)	254	1	1
	255	1	1
DW-areal (1. etg.)	256	1	1
	257	1	1
DX-areal (1. etg.)	258	1	1
	259	1	1
DY-areal (1. etg.)	260	1	1
	261	1	1
DZ-areal (1. etg.)	262	1	1
	263	1	1
EA-areal (1. etg.)	264	1	1
	265	1	1
EB-areal (1. etg.)	266	1	1
	267	1	1
EC-areal (1. etg.)	268	1	1
	269	1	1
ED-areal (1. etg.)	270	1	1
	271	1	1
EE-areal (1. etg.)	272	1	1
	273	1	1
EF-areal (1. etg.)	274	1	1
	275	1	1
EG-areal (1. etg.)	276	1	1
	277	1	1
EH-areal (1. etg.)	278	1	1
	279	1	1
EI-areal (1. etg.)	280	1	1
	281	1	1
EJ-areal (1. etg.)	282	1	1
	283	1	1
EK-areal (1. etg.)	284	1	1
	285	1	1
EL-areal (1. etg.)	286	1	1
	287	1	1
EM-areal (1. etg.)	288	1	1
	289	1	1
EN-areal (1. etg.)	290	1	1
	291	1	1
EO-areal (1. etg.)	292	1	1
	293	1	1
EP-areal (1. etg.)	294	1	1
	295	1	1
EQ-areal (1. etg.)	296	1	1
	297	1	1
ER-areal (1. etg.)	298	1	1
	299	1	1
ES-areal (1. etg.)	300	1	1
	301	1	1
ET-areal (1. etg.)	302	1	1
	303	1	1
EU-areal (1. etg.)	304	1	1
	305	1	1
EV-areal (1. etg.)	306	1	1
	307	1	1
EW-areal (1. etg.)	308	1	1
	309	1	1
EX-areal (1. etg.)	310		

Selvplukk blant 18 sorter



55,- kr. kassen + pant

NYHET
Sportti
miksion og limesmak

FONTANA-utsalget

RØA
Trettebakken 1
(hj. Trettebakken-Ekravn.)
Tlf.: 22 50 35 66

Åpningstider:
Man.-onsdag kl. 10-17
Tors.-fredag kl. 10-19
Lørdag kl. 09-15

Vi har ølrett i kl. 2 og 3 og mange gode tilbud

GOD PARKERING!

FONTANA
MINERALVANN

Ankerveien

44 Vedeler Ingeborg
66 b Saxebøl Gerd
68 b Skoglund Reidar
74 Kildal Helge
76 Enquist Karl Arne
77 Galtung Sjur
77 b Ek Knut
78 Nenseth Tor
79 b Finne Hans Petter
80 Apeland Kristoffer
80 c Dogger Frans
80 c Søhol Thorleif
82 a Olsen Harry
82 b Stigar Rolf
82 c Hannevig Sverre
82 d Skjevestad Thorbjørn
82 e Østrem Ragnar
82 f Aass Sidsel
82 g Christensen Terje
84 Famestad Yngvar
84 a Tilleskjør Trond
84 b Kjelsaas Eileen/dag
84 c Askheim Lars
84 d Vikse Ole Jacob
84 e Lindbæk Kåre
87 b Nilssen Ebert
91 Waaler Per
92 c Storhaug Åge
93 Uvholt Turid/Lars
94 Sommerfeldt Søren S.
94 b Sommerfeldt G.A.
98 Engelstad Johan
98 b Godager Lise/Tor
100c Flaaten Grethe/Erik
102 Johansen Mette
102 Bonne Peter
146 Jacobsen Jacob
150 Olsen Johan
152 Ek Kåre
152b Hagen Thorleif
154 Reinkam H.M.
154b Nydal Ingebjørg
156 Larsen Ragnhild
156b Fagerli Geir

Aslakveien

1 Brokke Thor
5 Telle Kåre Otto

6 Weggum Leif
7 Hoff Rolf
9 Trolldmyr Johan
10 Salvesen Erling
12 Myrvold Kåre
13/15 Aslakveien Byggelag I
17 Sameiet Aslagveien 17
19/31 Granli Boligsameie
20 Birger Christensen A/S
20 Braathen Egil A/S
20 Herman Lund A/S
20 Krone-Trykk A/S
20 Panvulk A/S
20 Sandberg Serigraf A/S
20 Thermonor Norge A/S

Austliveien

1 Røa Foto Seventeen A/S
1 Røa Gullsmedforretning A/S
1 a Røa Sentrum A/S
1 b Revold Simen
2 Røa Bok- og Papirhandel A/S
2 Røa Gavemagasin
2 Røa Sko
2 Winge Reisebyrå A/S
3 Krognes Rolf
3 Røa Sentrum A/S
27 Kaaalsås Kari
29 Dall-Larsen Erling
30 Anglevik Elin
30 Målsnes Elin Kate
32 Elle Reidar

Bjerkebakken

1 Klungsøyrruth
2 Ramm Kristine
4 Eliassen Tom B.
6 Weng Egon
7 Blankvannsbråten Karsten
8 Hals Ottar
9 Flåtan Steinar
10 Granheim Olav
11 Kristansen Erland
11 b Flåtan Arve
12 Scheel Chr. Fr.
13 Bjerke Kjell
14 Sjøveld Thorleif
15 Bjerke Knut
19 Gram Knut

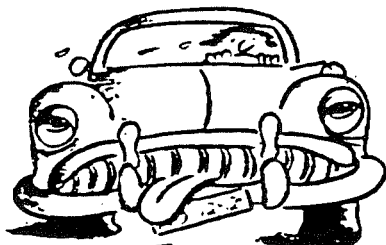

**NÅR NOE
SKJER MED BILEN...**

Sjekk våre priser!

Åpent mandag – fredag 07.00 – 17.00

Distriktets verksted

BILSALG

Røa Autoco as

Sørkedalsvn. 175

Tlf. 22 50 50 43 – 22 52 36 73 – 0754 OSLO

20 Loennechen Christian
 21 Nielsen Nils Fr.
 22 a Hobøl Ellen/Hans H.
 22 b Haraldsson Harald
 23 Rafen Herdis
 24 Borchgrevink Maj/Finn
 26 Heidenreich Karin
 27 a Larsen Unn Hamre
 27 b Holli Kikki/Arne Petter
 27 c Lie Inger/Erik
 27 d Astrup Ulla/Jørgen
 28 Brinchmann Arne
 29 Braathen Helga
 31 Flaten Hans Petter
 32 Kroghdal Asbjørn
 33 Hellem Berit Bjerke
 33 b Flaaten Jon
 34 Rygg Nils
 35 Spørck Johan H.
 36 Gjerde Ellen/Ole Petter
 36 b Levorsen Stein O.
 37 Kornstad Anne Margrethe
 38 Grønning Johan
 38 b Mellbye Sigrid/Ove
 39 Sameiet Bjerkebakken 39 A/S
 40 Rieker Christian
 41 Bentzen Tore
 41 Ersdal Einar
 41 Smith Edward
 42 Salvesen Anton
 43 Dalen Marit
 44 Bjerkebakken 44 A/S
 45 Kjos Rigmor
 47 Borgersrud Asbjørn
 48 Honne Trygve
 50 Stenseng Erik
 52 Neksum Yngvar
 52 b Hagen Vibeke
 53 Kveum Hjalmar
 54 Jørgensen
 54 b Rosenkrantz Jacob
 55 Sandøy Anna
 56 Sjøberg Margot
 56 b Sjøberg Nils Olav
 57 Bjørketo Roar
 58 Brovoll Oskar
 58 Sogn Einar T.
 50 Tveito Einar
 62 Skråmm Herman

62 a Halvorsen Johs.
 62 d Weyns Conrad
 62 e Brantzberg Baard Sigurd
 62 f Christie Ove
 64 a Kaltenborn Karl F.
 64 c Halbo Leif
 64 d Jørgensen/Viste
 64 e Følling Elisabeth
 65 Voksengranda Sameie
 66 Sameiet Bjerkebakken 66
 73/81 Voksenjordet Sameie
 74 Boligsameiet Bjerkebakken 74
 78 Boligsameiet Bjerkebakken 78

Ekraveien

1 Eeg John Aa.
 2 Knivsberg Bjørn
 3 b Hvalbye/Wittusen
 3 b Johansen Marianne/PålHolt
 3 c Grythe Odd
 3 d Rønning Karen/Boye
 4 Dirdal Hanne
 5 Bærum Else
 5 b Steina Per
 7 a Høwik/Strøm
 7 b Orvin
 7 b Orvin/Lunde
 7 c Møklebust Ivar
 9 Ødegård Ingrid/Kjell
 10 Stacy John
 11 Lindgaard Hjalmar
 12 Nordseth Sverre
 13 Haugstvedt Jan-Ragnar
 14 Moxheim Nils
 15 Grevstad Birger
 16 Berthelsen Arvid
 17 Mortensen Lilly
 18 Holtedahll Kristin
 19 Korsvold Bjørn
 20 Rabl Marie
 21 Gleditsch Einar
 22 Doubloug Cecilie
 25 Solbakken Kåre
 29 Vestly Torill
 30 Sameiet Ekraveien 30 A/S
 32 Mannsåker Kari
 33 Arntsen Ivar
 34 Håøy Sveinung
 36 Moen

Hvitere tenner og penere smil får du hos:

Tannlegene
ERENIUS

Griniveien 10, 0756 Oslo

Tlf. 22 50 38 77



*Velkommen til
Røahavens blomsterprakt*

Røa Haven

ELISABETH KROGH
Vækerøveien 197, Røa, Oslo.
Telefon 22 50 18 28 - 22 50 37 41

Midt i lokalmiljøet på Røa

- 1000-vis av hjelpemidler for eldre og funksjonshemmede
- Støttebandasjer
- Puter og madrasser av naturgummi
- Inkotinenusstyr
- Utleie av sengevæteralarmer for barn

HJEMMEBESØK - UTKJØRING

BUSSHOLDEPlass - PARKERING



SØRKEDALSVN. 238 0754 OSLO
TLF. 22 50 31 92 TELEFAX 22 73 25 35

37 Jensen Bjørn Aage
 37 b Coucheron Sonja
 38 Sameiet Ekraiveien 38
 39 Bjørgum Per Kr.
 40 Sameiet Ekraiveien 40
 41 Johnsen/Pettersen
 41 b Haugen Johan
 42 Sameiet Ekraiveien 42
 43 Apenes Sverre Inge
 44 Sandberg Aase
 45 b Moe Inger/Tor Arne
 46 Sameiet Ekraiveien 46
 47 b Werner Preintoft
 49 Sameiet Ekraiveien 49
 51 Haugen Einar
 52 a Øverås Ebba Stub
 53 Bore Torstein
 54 Closs Otto
 55 Kolstad Carl
 55 Namork Egil
 56 Preintoft Willy
 57 Andresen Per O.
 57 Wager Alida
 59 a Lessner Erik
 60 Foss Terje
 61 Ellingsen Trond
 61 Thorud Astrid
 62 Granden/Gulbrandsen
 62 Granås Olav
 62 Holtmoen Stein
 62 Ottemo Liv
 64 Værnor Ingunn
 65 Sameiet Ekraiveien 65
 66 Reppen Trond
 69 B/S Ekraiveien 69
 70 Ekraiveien 70
 72 Holmen Per Morten
 74 B/S Ekraiveien 74
 76 B/S Ekraiveien 76
 77 Ekraiveien 77
 78 B/S Ekraiveien 78
 79 Ekraiveien 79
 80 B/S Ekraiveien 80
 82 B/S Ekraiveien 82
 84 Staubo Inger/Chr.

Elvefaret

1 Johansen Anna

2 Heyerdahl Kari/Lasse
 4 Bingen Ivar
 6 Knudsen Sverre
 8 Becker-Erichsen Erle
 10 Bertelsen Sigrid
 12 Vaage Britt/Odd
 13 Hirsch M. Chr.
 14 Thoresen Adele
 16 Bekkevig Walter
 17 Solberg T.
 18 Græsholt Anne
 19 Bistrup/Sander
 21 Rieber-Mohn Thor
 22 Slagsvold Grete/Thore
 24 Slagsvold Petter
 26 Eriksen Eivind
 28 Jacobsen Harald
 30 Lucht Carl Fredrik
 32 Thorsnes Torgeir
 34 Bergh Rigmor
 36 Andreassen Rolf
 37 Havig Jørgen
 39 Kittilsen Per H.
 39 b Emerslund Ingvor N.
 41 Fjeld Rolf
 41 b Fjeld Tor W.
 41 c Hamre/Sørлие
 43 Dalset Tore
 43 b Sande H.A.
 43 c Haarstad Jan Jørgen
 45 Christensen Knud Jens
 45 b Dahl Thor

Finnhaugveien

1 Knutsen Knut og John
 2 Grændsen Erling
 3 Arnesen Anne Marie
 4 Nøttum Sverre
 5 Hestø Kari Tove
 6 Brustad Eva
 7 Haugen Asbjørn
 8 Styren Knut
 9 Westgaard Ingeborg
 10 Aarnæs Dag
 11 Kværne Per
 12 Kittelsen Jacob Bugge
 13 Vist Solveig
 14 Steenstrup Elisabeth
 15 Lohmiller John F.

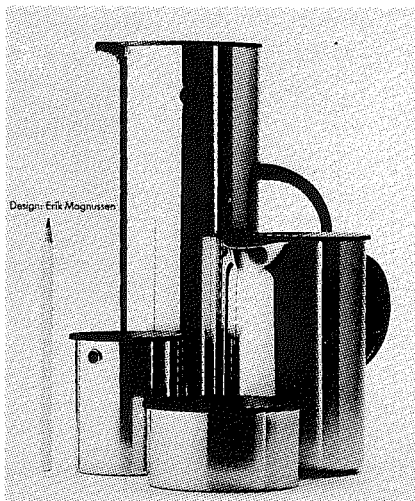

stelton
of denmark

«Butikken ved trikken»

GRINIVEIEN 10 - RØA - TLF: 22 50 51 01

Er De innforstått med at

SAMFUNNSHUS VEST

Austliveien 4, Røa

også har lokaler for bryllup, konfirmasjon,
selskaper og møter etc.?

Lave leiepriser og hyggelige lokaler hvor gjestene
stortrives.

Ta kontakt med vår forvalter på tlf. 22 73 15 93
før kl. 14.00

16 Astrup Knut
 17 Aamot Per
 18 Jacobsen Olga
 19 Clifford Anne/Gunnar
 20 Reehorst Per M.
 21 Krefthing Jan Henrik
 22 Kjeldaas Bergliot
 23 Thronsen Thor
 24 Fagerland John
 26 Brønne Dag
 27 Broch Thomas N.
 28 Findsrud Bjørn Gunnar
 30 Krogh-Larsen Robert
 32 Karlsen Ruth
 34 Qvenild Ragnhild
 36 Bakke Bjørn
 38 Engh Jorun/Erik

Fådveien

3 Berle Morten
 5 Berle Einar J.
 7 Øian Jørn
 10 Bjerke Andr. Grieg
 11 Moesmann Paul J.
 12 Paulsen Knut
 14 Karvel Lauritz G.
 14 b Westerheim Wenche
 15 Lium Knut
 16 Eger Bente
 18 a Bønes Tormod
 18 b Vengene Vigdis H.
 20 a Bjørnsen Bjørn E.
 20 b Lie Eva/Harald
 22 Ness Haakon

Gamle Hovseter vei

4 Rønning S.M.
 6 Ommundsen Reidar
 7 Hansen Henning
 8 Martens Ulla
 10 From Reidar
 12 Lindseth Hans Petter
 14 Nafstad Svein
 16 Sverdrup/Stueland

Gravdalsveien

1 Kringstad Knut
 2 Aavatsmark Sigrid/Anders
 2 Jensen Ole Bjørn

2 Riis Jan
 2 Rolfsen Erik
 2 a Bergh Jonny
 2 c Ullerø Thor
 2 g Bakken Hilde/Bjørn
 2 k Haga Ola
 3 b Hernes Odd
 4 Slotnæs Unni/Olav H.
 5 a Myhre Kåre
 5 b Carlsen Alf Harald
 6 a Egeberg E.V.
 6 b Vegstein Terje
 7 Larsen Roald
 8 Spørck Leif
 9 a Røed Kjell
 9 b Wallentin Johnny
 10 Caspersen Hjalmar
 11 Hernes Birger
 11 b Lindal Jon
 12 a Mølla Huseierlag
 13 Andresen Hans Willy
 14 Westad Jan
 15 Funderud Gunn
 16 a Ødegård Olav
 17 Rydland Gerda/Kåre
 18 Nilsen Robert
 20 Grensborgen Anne/Dag
 20 Mortensen Erling
 20 Støre Hanne/Rolf
 22 Schmitz Ragnar
 22 b Thoresen Gunnar
 24 Lie Fofie
 24 b Lauknes Gunvor
 26 Wilhelmsen Morten
 26 Wilhelmsen/Eide
 28 Ormerud Olav
 28 b Mesna Odd/Mery

Griniveien

1 Devold Anders
 3 Røa Servicesenter
 4 a Scheen Randi/Kjell
 4 b Fallet Geir Atle
 7 Longva Einar B.
 10 Butikken ved Trikken
 10 Carmel A/S
 10 Røa Salongen v/Rasmussen
 10 T. Swartling A/S
 11 Wabakken Øyvind

RØA GULLSMED FORRETNING

KJELL L. FORNEBO

Stedet for innkjøp til store og små anledninger.

EGET VERKSTED

- Reparasjoner
- Omarbeidelser
- Graving

Austliveien1 (Posthusgården) Boks45 Røa - 0701 Oslo
TELEFON 22 50 56 51

Trenger De rørlegger?

Vi gir 10% til Røa Vel's medlemmer!

Ring 67 14 00 25 - 67 14 00 24

Lars Fjogstad a/s

Aut. rørleggerforretning

Eiksveien 115, 1345 Østerås

Like godt først som sist

Røa - Sko

Austliveien 2, 0752 Oslo
Tlf. 22 50 45 09

12 Bommen Aase
 13 Jacobsen Ebbe
 14 Omdal Harald A.
 16 Østring Bjørn Kristian
 17 Gjeruldsen Inger
 18 Aronsen Olav
 19 Harbitz Wenche/Hans Fr.
 20 Markussen K./Dolva G.
 21 Lindboe Sissel Lange
 22 Markussen Peter
 23 Reium Asle
 24 Wiik Liv/Ragnar
 25 Bjerkås Ellen/Inge
 26 Hansen Ruth Marie/Thore
 27 Sunde Nancy
 28 Hodnefjeld Jack
 29 Brun Bergljot
 30 Refsdal Svenn
 32 Annonsen Ann-Magritt
 33 Pedersen Thoralf
 34 b Jørstad Ragnhild
 35 Giørtz Rolf
 35 Selvaag Hedeveg
 36 Moe Ole Chr.
 37 Næss Ole
 38 Liberg Bjørn
 40 Lorentz Borghild
 41 Jensen Inga
 41 Kielland Johan Fredrik
 42 Nordby Karl
 43 Helgeland Vivi Anette
 46 Kvernberg Per
 48 Swensen Gunder
 50 Burkeland Hans
 52 Nyquist Jan
 54 Fransson Sadrak
 56 Myhre Hilde/Johan

Harald Løvenskiolds vei

1 Lønnås Arne
 2 Ytterhus Tore
 2 a Bjerve Finn
 2 b Bjerve Per
 3 Lie Karen
 4 a Andersen Karin/Arnt
 5 a Qvigstad Nina/Jan Fredrik
 5 b Feragen Kirsten/Tor
 6 Christensen Lise/Bjørn
 6 a Rossen Odd

7 Eitrem Ambjørn
 8 Leivestad Steinar
 9 Mjelve Solfrid
 10 a Naustdal Vemund
 10 b Ølnes Tore I.
 11 Scheel Else
 12 Ødegaard Stein
 13 Torwick Hjørdis
 14 b Rød Elisabeth
 15 Waalorp Karin/thor
 16 Mortensen Ragnhild
 16 Schjølberg Helen
 17 Langslet Asbjørn
 18 Gjessing Vera/Geir
 19 Bang Jens
 20 Rasmussen Arve
 22 Sunde Sverre
 24 Bjørnebye Knut
 26 Bjerke Inger
 27 Hansen Helge
 27 Haugseth Eivind
 28 Meling Kari
 30 Gahr Camilla
 31 Flage Rolf
 32 Qvenild Regi/knut
 33 Aamlid Aashild
 34 Mortensen Barbara
 35 Kroken Per
 36 Svendsen Barbro/John S.
 37 Ringvold Morten
 38 Aalsand Tor
 39 Anthonson Reidun Gruda
 40 Gjørtz / Simonsen
 41 Myran Julie/Kjell
 42 Christensen Jon
 43 Ystad Siri/Eldar
 44 Grændsen Erik
 45 Somdalen Odd A.
 47 Kielland-Torkildsen N.

Henriks vei

2 Næss Ruth
 3 Borchgrenvink Johan
 4 Larsen Jan Sigurd
 5 Jahnsen Jan U.

Jeppes vei

1 Bryde Arild
 2 Fagereng Harald

VI TRYKKER



Program • foldere
brosjyrer • visittkort
brevark • fakturasett.
Etiketter • blokking
falsing • preging.
Eget fotosetteri.
Rask levering.

JUEL SOLBAKKENS TRYKKERI AS

SANDAKERVEIEN 20C • 0473 OSLO • TLF: 22 37 89 52/22 37 95 58 • TELEFAX 22 38 12 86

Innehaver: Håkon Haldorsen, Bjørnekerstien 11, 1349 Rykleim • Tlf: 67 13 01 02

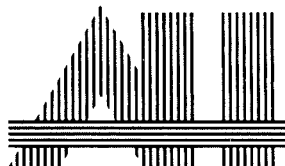

ARKITEKTENE ASTRUP OG HELLERN A.S

KAROLINE KRISTIANSENS VEI 3, 0661 OSLO. TLF: 22 68 69 90

- 3 Bergsland Knut
- 4 Sejersted Ellen
- 5 Gulliksrud Tor T.
- 6 Swane Bjørghild
- 8 Larsen Thor E.
- 10 Kofstad Johan
- 12 Stensrud Trond

Kristian Auberts vei

- 1 Westnes Lillian
- 2 Knudsen Oscar Theo.
- 3 Busk A/S
- 4 Døhli Elsa
- 5 Holtung Karen
- 7 Schultz Henry
- 8 Skaug Kjell
- 9 Roestad Paul
- 10 Larsen Reidar
- 11 Nilsen Vera
- 12 Gjerull Ingeborg
- 13 Kittilsen Rolf
- 14 Stigar Inger Marie
- 15 Skjæld Martha
- 16 Svedmann Inger Hanna
- 17 Rasmussen Rolf Arne
- 19 Køster Pål
- 21 Johansen Rune Ramn
- 22 Gjendem/Gjelsten
- 23 Helgetveit Hedvig
- 24 Rønvik Willy
- 25 Fyrsteng Ingeborg
- 26 Moe Bjørg Grøndal
- 27 Bakken Kari Bentzen
- 28 Gabrielsen Rolf E.
- 29 Lønkvist Erling
- 30 Paul Richard E.
- 32 Knutsen Karl
- 33 Bakke Eli
- 34 Svedmann Ernst
- 35 Kittel-Nilsen Lars
- 36 Reinertsen Pål
- 37 Eriksrud Lillemor
- 38 Engebretsen Ragna/Kjell
- 39 Grue Harald
- 40 Grue Geir
- 42 Lande R.Bj.
- 46 a Skårdal Dorothy
- 46 F Mack Hansen Sigrid/John Fr.
- 50 Melumbakken borettslag

Lilleveien

- 1 Hoffart Anne/Åge
- 3 Kildal Tor
- 4 Brenna Olga
- 4 b Brenna Bjørn
- 6 Clark Liv/Richard

Linhusveien

- 1 Sandberg Nikolai
- 2 Lunde Inger
- 3 Hagen Bjarne
- 3 b Corneliusen Per C.
- 4 a Rasmussen Edith
- 4 b Kristiansen Unni
- 4 c Rasumssen Yngve
- 6 Ingebretsen Odd
- 7 Eriksen Rolf
- 7 Nilsen Erik
- 8 Haslestad Lars
- 9 Kjellberg Ragnar
- 11 Cranner Kjell
- 12 Pedersen Knut
- 13 Stavø Auraker Arne
- 15 Solli Knut
- 16 a Ayres Beate Holland
- 16 b Svare Anne
- 16 c Leonard-Nilsen
- 16 d Renslo Sigurd
- 18 Johnsen Jan-Kåre
- 18 Paust Per
- 18 Skjæld Sigurd
- 19 Bahrawy Aawad
- 20 Halvorsen Sigurd T.
- 21 b Høgås Tor
- 22 Kristiansen Finn
- 22 Kristiansen Gudrun
- 23 Jacobsen Randi Austvik
- 23 Larsen Rakel
- 24 a Bergman Willy
- 24 b Bjørnholt Villy
- 24 c Hvidsten Knut
- 25 a Holstad Sverre
- 25 b Eide Thomas

Melumveien

- 2 a Andersen Leif Normann
- 2 b Andersen Bjørn
- 3 Brager Eivind

Fersk fisk · varmfiskekaker · skaldyr

Røa Fisk

VÆKERØVN. 205

TLF.: 22 50 89 55

NORDENG AS
Klær ★ Utstyr ★ Garn

Røa sentrum – 0751 Oslo 7

Telefon 22 50 55 37

- | | |
|---------|----------------------------|
| ★ Baby | ★ Garn |
| ★ Barn | ★ Sysaker |
| ★ Dame | ★ Sengeutstyr |
| ★ Herre | ★ Duker &
Håndklær m.m. |

Deres eiendomsmegler på

RØA

T. SWARTLING AS

STATSAUT. EIENDOMSMEGLERFORRETNING

Griniveien 10 0756

Oslo 7 TLF.: 22 73 10 60



4 Johnsen Mary
 5 Helsing Mimi
 7 Haavardsholm Grethe
 8 Ridd Erling
 9 Vistven/Monrad
 10 Aaby Nils Petter
 11 Rosenqvist Merete
 12 Lund Knut
 13 Albriksen/Traavik
 14 Sjøshagen Harald
 15 Helsing Morten
 15 a Johansen Reidun
 16 Clausen Solveig
 17 Christie Inger Lise
 18 Lingjærde Ingrid
 19 Hansen Turid Ellen
 20 Høien Birger
 21 Hvidsten Knut
 22 Molland/Aall
 23 Evensen Bjørn K.
 24 Skulberg/Skalle
 25 Tørum Harald
 27 Høy-Petersen E.
 27/29 Ødegaard Ellinor
 28 Berrum Hanny
 30 Lahnstein Geir
 32 Bentzen Karin
 33 Peersen Vivvi/Morten
 35 Qvale/Hammer
 36 de Besche Grete
 37 Holtermann Emma
 38 Haider Sverre
 39 Engelstad Hannah
 39 Gilboe Else
 41 Aaserud Sidsel Meyer
 42 Monrad Hans Sunt
 44 a Evandt Øystein
 45 Hammer Atle J.
 46 b Refsnes Bente/Jostein
 47 Horn Hans
 48 b Reinertsen Anne/Jens
 48 b Sundby John Erik
 49 Hydle/Lunde
 50 Storbraaten Jan
 51 Rise Marit
 52 Onsum Helge
 53 Justad John
 53 Langaard Thomas/Lise
 54 Røsang Nils Olav

55 Hassing Erik
 56 Nilsen Berit/Karl
 58 Skaset Lars A.
 59 Keim Lars
 60 Habberstad Knut M.
 62 Haanes Johan
 62 Smith Dagny/Arne
 63 Sørle Tor
 64 Torget Frans
 65 Hellum-Jensen Britt
 66 Large Gunnar
 67 Trønnes Hanne/Torkel
 67 Frøstrud Anne Kristin
 67 Sætevik Erik
 68 Blakstad Mi
 69 Solberg Gunnar H
 69 Sommerfeldt Else B..
 70 Bjartveit Gro
 70 Grøstad/Mæland
 70 b Lilleøien Sissel
 72 Windfeldt Per
 73 Borkenhagen L. Sofie
 73 Ormestad Ole
 74 Krafft Aleksander
 75 Søhol Per
 76 Vårvik Velaug
 77 Bøckman Pål
 81 Lingjærde Ragnhild /Odd
 85 Johansen Leif M.
 87 Isaksen Rolf
 89 Pedersen Finn
 91 von Krogh Bernh.
 93 Sviland Jorun/joh.
 95 Walker Tom
 97 Sato Olav
 99 Sollie Liv

Mosekollen

3 Nordahl Helge
 4 Sandbakken Per Olav
 5 Lindsjø Brage Arild
 6 Blikrud Nan/Yngve
 7 Løbersli/Svalestuen
 8 Fürst/Tyvold
 10 Nielsen Kjell A.
 11 a Teiler-Johnsen/Andresen
 11 b Berger Pål
 12 Blaker Tore
 15 Jarbø Liv/Thor

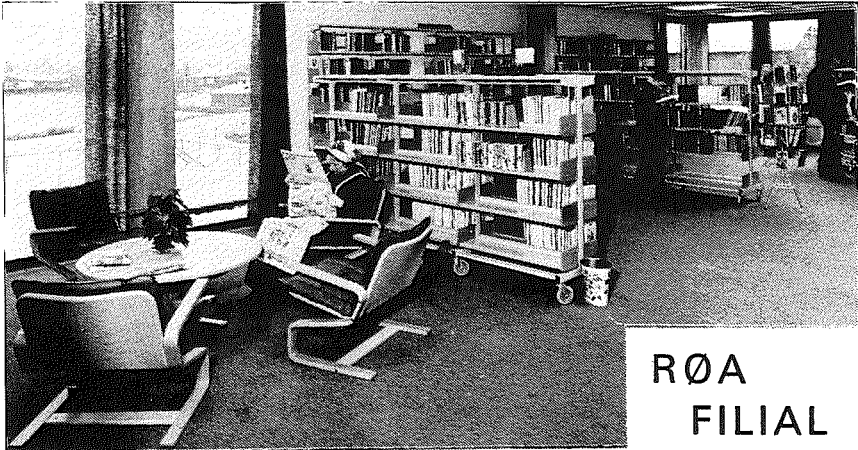

**RØA
FILIAL**

Deichmanske Bibliotek OSLO KOMMUNES FOLKEBIBLIOTEK -

sept. - juni

Man - tors 11. 00 - 19. 00
Fredag 11. 00 - 16. 00
Lørdag 10 00 - 14. 00

Åpningstider

juni - sept.

Man - tors 11. 00 - 18. 00
Fredag 11. 00 - 15. 00
Lørdag Stengt

Austliveien 4, 0752 Oslo - Tlf.: 22 50 14 60

system

BBB

REOLEN

**5% kontantrabatt
HELE ÅRET!**

Røa Bok & Papirhandel A/S

midt i Røa sentrum

Tlf. 22 50 54 90

- 17 Sanne Erik
- 19 Otnæss Einar

Moserabben

- 1 Marthinsen Gerd
- 2 Mathisen Kitty Ringstad
- 3 Jensen Thorbjørn A.
- 4 Edvardsen Leif M.
- 5 Melbye Martha/Kjell
- 6 Schou Nilsen R.
- 7 Johansen Gerd
- 9 Aslaksby Kaare
- 10 Christoffersen Hanne/Erling
- 11 Grønstad Ingar
- 12 Hegsvold Jan
- 13 Lohne Vibeke
- 14 Hegdahl Tormod
- 15 Løken Karl Thore
- 16 Krogh Arnodd
- 17 Ruge Elisabeth/Ole Christian
- 19 Hoel Arne
- 21 Sollid Aimee Firing
- 23 Bjertnes Sverre

Myrhaugen

- 1 b Hals Morten
- 3 Strøm Gunnar
- 6 Gram Tore Chr.
- 7 Solsvik Hugo
- 9 Johansen Henry
- 10 Palm Enok
- 11 Lier Kirsten
- 12 Kristoffersen Arild O.
- 13 Torget Øystein
- 13 b Evensen Pål Terje
- 13 c Schultz Alexander
- 14 Riege Øyvør
- 15 Schultz Else C.
- 16 Sand Ragnar
- 16 b Holm Erling
- 17 Thommesen Per
- 18 Sageng Thore
- 18 Sommerstad Kjell Harald
- 19 Fernholt Merete/Rolf
- 20 Narud Odd
- 21 Skabo/Linderud
- 22 Gjessing Sissel
- 23 Thjømøe Aud
- 23 Thjømøe Dag

- 24 Molland Ole Jacob
- 25 b Eidal Evelyn

Nils Collett Vogts vei

- 29 Risø Hugo

Nordengveien

- 1 Lund Marianne/Kim R.
- 1 Ekrheim Harald
- 2 Kaas Hroar
- 5
- 10 Moe Per F.
- 11 Havrevold Jon
- 12 Berggren Eirik
- 14 Youkosuka Kouchi
- 15 Bratvold Sven-Åge
- 16 Karlsen Jeng
- 18 Enerstad Ingrid
- 19 a Aarum Solveig
- 19 b Galstad Kjell
- 20 Langeland Randi/Knut
- 21 Mørch Helen
- 22 By Rolf
- 22 Moe Ole Martin
- 24 Hansen Magnus
- 24 Myhrer Hilda
- 25 Serck-Hanssen Gunnar
- 26 Cappelen Paul
- 27 Braathen Ragnar
- 27 Dunker Else
- 28 Hagevang Diana/Terje
- 29 Kvaleng Jan
- 29 Thelle Notto R.
- 29 b Amlie Erik
- 30 Svee Anne/Arild
- 31 Dannevig Harald
- 32 Hagen Birgit/Harald
- 33 Hol Per Erik
- 33 b Sand Terje
- 34 Sandvei/Tennum
- 35 a Rustad Olaf S.
- 35 b Hauan/Flaaten
- 36 Stokbak Thorbjørn
- 37 b Eide Jon
- 39 Rodin Rigmor/Terje
- 39 b Høstmark Løve Gunnar
- 40 Gohn Evelyn
- 41 Horn Anne Grethe/Knut Fredrik
- 43 Lae Donna/Ingar



Bogstad Cateringservice A/s
Vienna Conditori

*Vi leverer privat
på kontorer - til bedrifter.*

Snitter, smørbrød, canapées, middager,
gryteretter, koldtbord eller gjerne en fullt
ferdig festmidag, og vi er behjelpelig
med utstyr og kyndig serveringshjelp.

Tlf.: 22 17 20 84 eller 22 17 20 82

Fax.: 22 17 20 93

Briller
Kontaktlinser tilpasses



Be om en synsprøve
hos NOF-optikeren



INTEROPTIK

Røa Optikk AS

Vækerøveien 197, 0751 Oslo - Tlf. 22 50 05 15

46 Rinlund Jørn
 46 Throndsen/Erichson
 47 Petterson Ingrid G./Bjørn R.
 48 b Haakenaasen Bjørn
 49 Haugen Ådne
 50 a Røstad Bjørn Dich.
 50 b Henwege Ellen/Max
 51 Karthum Inger Johanne
 51 b Boye Ragnar
 51 c Waaler Finn
 53 Aamodt Gunnar
 56 Wagle Ragnhild
 57 Voss Carsten
 58 Strømsheim/Hermstad
 59 Nyquist Knut
 60 Engebretsen Odd
 60 Gihbsson/Engebretsen
 61 Nordengveien 61 A/S
 62 Bowim Inni
 62 b Steensen Steen E.
 64 Nilsen Helge
 65 Frostrud Odd
 65 b Sletten Ingulf
 66 c Holtmoen Gunnar
 67 Haug Hege
 68 Horn Fredrik
 69 Guthe Torbjørn Joys
 71 Navelsaker Mary
 72 Sem & Stenersen A/S
 73 Gulbrandsen Lars
 74 Nordengveien 74 A/S
 75 Sameiet Nordengveien 75
 76 Gaarder Thomas
 79/89 Voksenbakken Boligsameie

Nordengstubbene

1 B/S Nordengstubbene 1-3-5
 2 Berger Tove
 4 Qvale Anne K.
 7-11 Brødrene Jensen A/S
 8 Magelssen Paul
 10 Due, fam.
 12 Bernt Bjarne
 20 Vandraas Hans
 22 Mikkelsen Eva/Svein
 24 Riekeles Carsten

Nøtteveien

1 Martinovits Alfred G.

2 Melhus Kari
 3 Haugen Anders
 4 Gill Frants G.
 7 Anderson Per Bjørn
 8 a Brox Halvdan
 9 Enquist Stein

Ostadaalsveien

1 b Holmsen Unni
 3 Jevne D. og M.
 4 a Jensen Magnus
 4 b Trandum Astrid/Inge
 4 c Bjørnerheim Målfrid/Reidar
 6 Haftorn/Nordrum
 6 c Tranøy Eva/Knut Erik
 6 d Kristiansen Finn Kaare
 6 e Floden/Omholt
 6 f Bjerke Anne Lill
 6 g Mundal Berit
 6 h Helliesen Hans Ole
 6 k Nordstrand Mette
 6 l Melsom Nina
 9 Aarnes Asbjørn
 10 Olsen Helge
 12 Ask Petter A.
 12 b Platou Inger/Eivind
 14 Karlsen Bjarne
 14 b Karlsen Gerd
 15 Hammer Tove/Jon
 16 Wessel Clausen Hilde
 17 Sollie Trond
 18 Christoffersen Gunnar M.
 19 b Myhre Gro/Trond
 20 a Sørsdal Elisabeth
 21 Busch Georg
 23 Vangsgøy Jon
 24 a Haugan Terje
 25 Andersen Dagny
 26 Dahl Eli Johanne
 30 a Larsen Tor J.
 30 b Harg Kirsti/Per
 30 c Løken Knut
 30 d Erstad Gunnar
 31 Hagen Leif
 32 a Andersen Øivind
 32 c Brinch L.
 33 Ringdal Haakon
 34/40 Søndre Rød Byggelag I
 37 Kolrud Nina/Stein

Rentene synker - trenger du takst på boligen?

LOKALKJENT TAKSTMANN

Noe av det viktigste når man skal takserer sin bolig, enten for salg eller for belåning/ refinansiering, er at taksten er så korrekt som mulig. I den siste tiden på 80-tallet, trodde mange at høye takster gav høye salgsverdier og mulighet for høye lån. Dette var nok et resultat av alles forventning om at det meste ville vokse inn i himmelen.

Høye og lave takster finnes - de er gale. De fleste har blitt klar over dette. Takstene skal være riktige, da får du låne det du skal, og da kan taksten benyttes overfor interessenter ved salg. Markedet kan ikke lenger "bløffes", aktørene er på vakt. Långivere er mer aktpågivende enn før. Gale takster svekker tilliten, både til deg som selger og som låntaker.

Bruk takstmann tilsluttet Norges Takseringsforbund og bruk takstmann med lokalkunnskap - det lønner seg.

KARL ARNE ENQVIST

BYGNINGSINGENIØR - TAKSTMANN MNTF

MEDLEM NORGES TAKSERINGSFORBUND

Post- og besøksadresse: Magnus Barfots gate 7, 0273 OSLO

telefon 22.55.66.66, fax 22.55.66.65

mobilttelefon 94.33.28.89 privat 22.49.35.87

Bolig: Ankerveien 76, 0765 OSLO

39 Hauge Kari/Torodd
41 Vadla/Hessen
42 Ruud Jan-Fredrik
43 Askeland Randi/Leif Kjell
44 B/S Ostadalsveien 44
47 Jonsson Gudmundur
51 Risan Kjell
53 Falster Per jr.
55 Samuelsen Per R.
57 Kittilsen Per jr.
59 Haug Erling
62 Borgen Harald

Ove Kristiansens vei

1 Øverland Thorstein
2 Kjølørød Halfdan
3 Haavind Kjell
3 b Berg Terje
4 Brandt Nurke/Tore
5 Sulland Inger/Frode
7 Beck Nusse Juell
8 Dehle Herdis
9 Weltz Eivind
10 Haddeland H.W.
11 Larsen Anders
11 Lavik Babben (Helene)
12 Muhrman Robert
15 Larsen Erik
16 Døhlie Elsa

Pernilles vei

1 Nielsen Liv C.
5 Hoff Kaare

Porfyrveien

6 Bruu Johannes

Røahagan

1 c Røahagan Aldersboliger
2 Henriksen Bjørn
4 Haakensen Henry
7 Jordansen Evelyn Marie
8 Leiro Gunnlaug/Reidar
9 Smedslund Jan
11 b Rønning Jan
12 Moli Ashbjørn
13 Jensen Ingebjørg
14 Hanken Nils
15 Myhre Astrid

15 b Halvorsen Svein
16 Messel Ingolf
17 Hjort Ove J.
17 b Stålseth Gunnar
18 Holt Ruth
19 Onstad Erik
20 Utnes/Reiersen
21 Heide Arne
21 b Johansen Svein E.
22 Hagen Rigmor/Fridthjof
23 Larsen /Kaupang
24 Sjøblom Rolf
25 Bakkevig Trond
26 b Kværnbraaten Gunn/Odd
27 Reiseegg/Lorentsen
28 Storvik Ruth
29 a Prydz Bjørn
29 b Nichols Fred E.
30 Berntsen Barbro/Odd
31 Ekjord Cecilie/Hans
32 Haug Lasse
33 a Møller-Pedersen K./B.
33 b Helgesen Bjørn W.
34 Benestad Harald
35 Bruknaap/Dalbæk
37 Holst Ingrid
39 Pettersen Trond
40 Vangli Bent
41 Dahl Mette
41 b Warren Ragnhild Mykleby
42 Gustavsson Eva/Jan
43 Sunde Signe
44 Evensen Anne
45 Thoresen Grete/Odd
46 Lødding Einar
47 Fornebo Leif
48 Eriksen Richard
50 Moen Erling
51 a Andresen Kristin/Kim
51 b Grue Thorleiv jr.
53 Johansen Toril M./Jan
53 Mjelve Per
53 b Mjelve Øistein
55 Oisen Johanne
57 Rondestvedt Anne Marie/Thor
57 b Hay-Ebie D
59 b Holm Hans/Turi
63 Thon Gullborg
63 b Lier Ola

Gode lånebetingelser! Rask avgjørelse!

Henvendelse
til våre rådgivere:

Vigdis - Hilde - Ingrid

Telefon 2250 5873

2248 4684

2248 4696

 **KREDITKASSEN**
CRISTIANA BANK OG KREDITKASSE
Filial RØA - TLF. 2248 4645

- 65 Berget Anne-Kristin/Thor
- 67 Sundby Inger Johanne
- 69 Isachsen Knut

Røahellinga

- 2 Falck Marthe/Jens
- 3 Smith Pål
- 4 Saarem Erik
- 7 Villars-Dahl J.F.
- 8 Grønneberg Finn
- 10 Greftegreff Hans
- 12 Slagtern Sigurd
- 13 Helgetveit Knut
- 14 a Strømberg Finn E.
- 14 b Høstmark Løve Thor
- 15 Røvang Kari/Endre
- 16 a Steen Welhaven Liv
- 16 b Fjellstad Harald
- 17 Fjellbirkeland Sjur
- 18 Røed/Dørum
- 19 Moen Olav J.
- 20 a Strandem Mjelve Britt
- 20 b Arnholdt Knut
- 21 Ulleland Vegard
- 22 Alvær Barth Frøydis

Røaknekken

- 1 Skaldebø Ottar
- 1 b Bye Aksel
- 1 c Løvik Bjørn
- 1 d Løvold Per Arne
- 1 e Maaren/Navelsaker
- 1 f Elstad Anita
- 3 Storsten Bjarte
- 3 b Solvang Anne-Lisbeth
- 4 Johnsen Liv/Erik Ø.
- 4 Trapnes Odd Roar
- 5 Enquist Synnøve
- 7 Strømsheim Kathrine Hoff
- 9 Stuevold Lassen B./B.
- 10 Støa Anne Marie
- 11 Strøm Gerd Styren
- 12 Pettersen Arnold
- 17 Sogn/Kjus
- 19 Hennichsen Bente/Finn Jan
- 36 Solvang

Røa Terrasse

- 1 Myrheim Elin/Herman

- 1 Strømseng Oddmund
- 2 Knurvik Liv
- 3 Eger Turi
- 4 b Berggren Svein
- 4 c Høibakk Ralph
- 5 Bugjerde Alf
- 6 Reid Lisa
- 6 b Eek Østen
- 6 c Lothe Cecilie/Jacob
- 7 Isachsen Arne
- 8 Lund Jan-Egil
- 9 Bjerke Christian Fredrik
- 10 Hornseth Finn
- 11 Riiber K./ Leira R. Johr
- 12 Harbo Wenche/John
- 13 Engebretsen K.W.
- 15 Lien Sissel
- 16 Eckhoff Peter
- 17 Try Åse
- 18 Haug Ada
- 19 Undall Axel
- 20 Aulie Nils Johan
- 21 Wangerud S.
- 22 Thorsen Odd
- 24 Wleugel Nils
- 26 Audenstad Ingjerd
- 28 Johannesen Edgar

Røatoppen

- 1 b Løver Asbjørn Mørk
- 2 Haugen Odvar Lars
- 4 Trosdahl Arne Z.
- 7 Andersen Aslaug
- 8 a Ugland Anders Emil
- 8 b Arnstorp Odd
- 8 c Westby Roy
- 9 Bruserud Jan
- 9 Olaussen Arild
- 10 a Marcussen Yngva/Arvid
- 10 b Bjørvik Asbjørn
- 10 c Sandmæl/Jacobsen
- 11 Pedersen Arne W.
- 12 b Rishovd Hans
- 12 c Hannisdahl Terje
- Fossan Karen
- 13 Dahl Erik
- 13 Gundersen Edv.
- 13 b Lund Anne Lise/Even
- 14 a Lossius Lise

Tlf. 22 52 41 02



- Skorep. Kort ventetid
- Kopiering av de fleste nøkler
- Graving i plast og messing

Oslo American Rens A/S

RØA RENSERI

Griniveien 1 – 0756 Oslo

Telefon 22 50 57 41

- 14 c Lassen-Urdahl Sverre
- 15 Hansteen M.
- 16 Bolstad Inger
- 16 Cloetta Randi Bjørnstad
- 16 Seeberg Ingerid
- 18 Nilsen Dorthe
- 18 Solberg Lars Aa.
- 20 Rekdal Lars

Røaveien

- 1 Ørneberg Bent
- 2 b Nilsen Berith/Georg
- 3 b Røsjø Haldis
- 4 Brønnum Sven
- 4 b Solbakken Nina/Finn
- 5 Røed Arvid
- 7 Grosseth Brewer Christine
- 7 Grosseth Aase A.
- 7 b Haug Hans Edvin
- 9 Tufte Hallvard
- 9 b Olsen Karin/Øivind N.
- 11 a Bjerke Erik
- 11 b Bjerke Tor
- 11 c Bjerke Ivar
- 11 d Walter Johan C.M.
- 11 e Tangen Frank
- 13 Asbjørnsen Reidun
- 13 a Westgaard Per K.
- 13 b Sødal Gunnar
- 13 d Nicolaissen Rolf
- 13 e Grimstvedt Heidi H.
- 13 f Weggan Jarl
- 15 Hoff Karin/Erik
- 15 b Hoel Eivind
- 15 c Foss Erik
- 15 d Ormholt Roy
- 15 e Hette Haavard
- 16 a Grenan Bjørg
- 16 b Nicolaissen Astrid/Bjørn
- 17 a Skodvin Kåre
- 17 b Innes Anne Marie Døhlen
- 17 c Gulbrandsen Åge
- 19 b Midha Rajinder
- 22 a Strand Kirsten
- 22 b Hagen Gerd
- 23 a Olsson Emanuel
- 23 b Steensland Jon Olav
- 25 b Friis Hans
- 27 Jacobsen Kjell Fr.

- 29 Bøgh Elisabeth/Bernt

Smedhaugen

- 1 Trøen Einar
- 4 Walhovd Unni Blegen
- 5 Henderson Karin/Mike
- 6 Andersen Per N.
- 7 Sælthun Karin/Nils Roar
- 9 Lund-Iversen Kåre
- 10 Hypher Ragnhild/Peter
- 11 Elleri Berit J.
- 13 Smilden Jan-Erik
- 15 Aronsen Sissel/Alv Birger
- 18 Bækken Elisabeth/Steinar

Snargangen

- 1 Aaseth Elsa
- 2 Gundersen Eugen
- 3 Byssveen Trygve
- 4 Schøning Arne

Stasjonsveien

- 71 Andreassen Kjell
- 71 Selmer Liten

Svingen Terrasse

- 1 Neergaard Ragnhild
- 2 Wang Einar
- 3 Lageraaen Leiv
- 5 Fink Ellen/Torbjørn
- 7 Aspenberg Thorleif
- 9 Johanssen Anne/Steffen
- 11 Strømstad Nora/Torborg
- 13 Melby Kaare

Søndre Rød

- 2 a Sundby S. Bottolf
- 2 c Thonstad Arild
- 4 a Olsen Tove
- 4 c Johnson Arild
- 4 d Jamessen Svein
- 5 b Rosenberg Truls H.
- 5 c Hansen Per H.
- 6 a Brusnes Berit
- 7 a Sogstad Bjørn E.
- 7 b Kirkeby H.
- 7 c Quarre/aaser
- 8 c Wiberg Mette
- 9 a Bergstrøm Grethe S.

9 b Finberg Tore
 9 c Larrson Lars-Gjoran
 9 d Johnsen Gunnar
 10 a Jakobsen Ørnulf
 10 b Emilsen Jan Arne
 10 c Haukås Eide O.
 12 a Skilnand Jonny P.
 12 b Nandrup Erik
 12 c Møller Odd
 12 d Gravdal Olav
 13 b Moseby Harald
 13 c Johannessen Jan G./Ingun K.
 13 d Bredesen Gunnar
 14 b Skarprud Reidun
 15 a Eid Sigmund
 15 c Sørum Morten
 16 b Sorter Tor I.
 17 a Wethe Elsebeth
 17 b Aalerud Nordlie Gunn E.
 17 c Hallan Nils
 18 a Reutz Oddmund
 18 b Høst Heyerdal Sissel/Halvor
 19 b Hansen Aud/Per
 20 c Jensen Anne/Tore
 21 b Liasjø Stein
 21 d Ek Oddlaug/Per Kristian

Sørkedalsveien

169 b Johnsen Harriet/John
 171 b Bråten/Axelsen
 174 b Larsen Turid/Bjørn
 175 Christiansen Per
 175 Røa Autoco A/S
 176 Simensen Bjørn
 176 Stålung Conny
 176 Hammer Roy
 177 Bye Randi
 178 Kristiansen Lars
 179 Fjeld Dan
 179 Fredriksen W.
 181 b Simonsen Niels B.
 183 Blankvandsbråten Arve
 183 b Ehl / Haarbye
 185 Bakke Gudmund
 185 b Bårdstu Rolf
 185 c Lund Svein
 186 Gaarder Øivind
 187 Steinsvik Ingrid
 187 b Skjønsberg Kari

187 c Krabbe Jo Ketil
 188 Skants Anne/Per
 189 Eckhardt Tordis
 189 b Eckhoff Astri
 190 Haug Gudmund
 193 a Olsen Rolf
 193 b Porsum Arne
 196 Westby Britt/Vidar
 196 c Grøttumsbråten Kari/Einar
 197 Stibolt Agnes Tellefsen
 197 d Blikra Anne/Sven
 197 f Olsen Knut
 197 g Marthinsen Dag Atle
 198 b Nordby Anne/Peter
 198 c Johannessen Gerd
 200 b Engaas Lars Olle
 200 c Becker Knut
 201 Eriksen Gro/Kjell
 201 Urbye Kari Falch
 202 b Fredriksen Egil
 203 Tveitan Rudolf
 204 Bader Leif
 206 Gundersen Grethe
 206 b Halvorsen Bente/Bjørn
 206 c Helverschou Ellen/Harald
 207 Fretheim Jon
 208 b Sire Svein
 208 c Østbråthen Bjørg
 209 a Bjørn-Hansen Ingrid
 210 Holm Liv/Per
 211 Wennerstuen
 212 a Mejdell Tore Hals
 212 b Bjerke Daphne/Erling
 213 b Furuseth Odd
 214 a Bendiksen Harald
 215 Teien Gunvor
 216 Paust Bjørg
 217 Trøen Ola
 218 Sørum Bjørn Alexander
 219 Hovde Else/Olav
 220 Schiøll Assa
 220 b Egeberg Guri/Gaute
 221 a Frostad Kristin Iversen
 221 b Stengaard B
 222 Bilden Eva Lena/Tom.
 222 Hagen Odd
 224 Chiodera Tora
 224 Myrvold/Grønberg
 224 Stangvik/Karlsen

224 Ødegaard Ingvar
 225 b Andersen Anders I.
 226 B.S. Sørkedalsvn. 226/228
 227 Hagheim Eilert
 230 Jacobsen Astrid
 230 Jacobsen Eva
 230 Langsholt Oddvar
 234 Bergmann Annie
 236 Hansen Thorleif
 237 Gauer Rolf
 238 Sameiet Sørkedalsvn. 238 A/S
 240 Sameiet Sørkedalsvn. 240
 241 Vaage Jan
 242 Åkenes Elsa
 243 Herstad Bjørg
 245 Hansen/Herstad
 245 b Herstad/Wiggen
 246 Håkerud Kåre
 248 Jørgensen Sverre
 249 Simonsen Aase/Helge
 253 Sæbøe Randi/Olav E.
 255 Ottosen Rune
 257 Sørkedalsvn. 257 A/S
 260 Ruud Arne G.
 265 a Eliassen Gunnar
 265 b Vinter Robert Alan
 267 a Norberg Eivind
 267 b Torjuul Vivi/Hans Petter
 267 c Futsæther Arne E.
 269 b Nesheim Arne
 269 c Sterner Anne Lise/Gunnar
 269 d Friis I.J./Berntsen Einar
 269 e Udnæs Tore
 271 Kolstad Ulf
 279 Kristensen Leif
 283 Stoker Wenche Dahl
 283 b Hollander Nils B.
 285 Woxen Nils Fr.
 287 Berg Christina

Sørsletta

1 Nygaard Sidsel/Sverre
 1 a Øen Helmick
 2 Dokk Jæger
 4 Flunes Alex.
 4 b Møller Ragnhild/Dag
 6 Hoff Sverre
 6 b Røste Thorleif
 8 Sommerseth Arvid

8 a Skovlund Eva/Lones Ola
 9 Bergkåsa Stig
 10 b Johansen Sofie/Oskar
 11 Corneliussen Bente
 13 Iuel Palle/Mette

Trettebakken

2 Steenstrup Kjell
 3 B/S Trettebakken 3
 4 Brodersen Hans
 5 Dagmarhus A/S
 6 Søberg Helene L./Otto
 8 Bakken Brynhild/Torbjørn
 9 a Thunes Sigrun
 9 b Arding Trygve
 9 c Adamsen Rolf
 9 d Haaland Kjell
 10 Thorkildsen Oddvar
 12 Sæther Ingunn
 13 Lille Frøen Tomteselskap A/S
 16 Egeland M./Haarberg J.
 18 Wallie Ulf-Tore
 20 Bagge Freddy
 20 Fagervold Tone
 22 Kaardal/Rønestad
 24 Schwartz Paul
 26 Woxenbygg V

Vestliveien

1 Varstad Per
 2 Fiva Are
 3 Røed Arne L.
 4 Torgersen Elisabeth
 5 Vislie Ingolf
 6 Sæthre Bjørn
 7 Jensen Eugen
 9 Jensen Anna
 10 Jørgen Odd Jac.
 12 Støtvig Steinar

Vækerøveien

129 c Gjertsen Lars
 151 Sæther Irene/Hans
 155 Lepsøe Ove Jarl
 158 Lyse Roger
 158 b Neumann Rigmor
 158 c Dahl Einar
 161 Magler/Sjåstad
 162 a Christoffersen Britt J.

163 Haug Tore
164 Kjos Jorun Irene/Ove
164 b Wethal Knut
164 c Gotaas Einar
166 Rønning Tor Christian
167 Jacobsen Bjørn
167 Jensen Ellen/Ove
167 Søderstrøm Jan Robert
168 b Jenssen Christen
168 c Torfelt Bente/Vito
169 Antonsen Terje
169 c Lundesgaard Edith/Rolf
171 Nielsen Bjørg/Einar
172 Østbye Roar
175 Johannessen Minnie/Johan
176 a Teien Tore Herman
177 Benonisen Arnold
178 Langlien Karl
179 a Engen Roar
181 b Kierulf Hanna
181 c Aas Jorun
182 Klæboe Nanna
183 Blankvandsbråten Karsten
183 a Eggen Hans
183 b Størseth Jan
185 a Herland Kristi/Steinar
185 b Lerstøl Arne M.
186 Samuelsen Svein
186 b Samuelsen Steinar
189 Mortensen Herulv
189 Mortensen Stein
191 Bjerke Marit
192 Olsen Reidar
193 a Johansen Tone
193 c Svenneby Kari Nordeng
194 Nilsen B.E./Larsen P.O.
196 Reed Olsen Bergliot
197 Røa Optikk
197 Røa Sport
197 Røa Haven
197 Sparebanken Nor
197 Vækerøveien 197 A/S
198 Bergendahl Rolf
199 Berg Bakerier
199 Røa Torgbu
199 Stereo Spesialisten A/S
199 Vækerøveien 199 A/S
200 a Ødegaard Ingar
201 Røa Jern og Farge A/S

204 Bjønnes Lars
204 Amundsen Elisabeth
205 Jens Evensen Dagligvare A/S
205 Kredittkassen, filial Røa
205 Næsje Else
205 Røa Apotek
205 Røa Fisk
205 West Time Foto A/S
205 b Briseid Kkjell
206 Olafsen Ødegaard Alfhild
209 Kristiansen Arild
213 Evensen J.M.
216 Kaalstad Einar W.
218 Sivertsen
220 Wasteson William
234 Dal A/S E.C.

Wildenveybakken

4 Vogt Lorentsen Fredrik

Øraveien

1 Thorstvedt Kr. Semb
2 Moen Georg
6 Hauger Herlof

Oslo Helseråd

ORIENTERER OM BRÅTEBRENNING mv

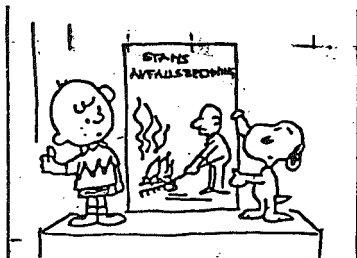

BRÅTEBRANNRØYK - HVA ER DET ?

Når du brenner 100 kg hageavfall, forurenses du luften i ditt nære naboskap med:

- ca 10 kg karbonmonoksid (CO)
- ca 10 kg sot/aske/støv
- ca 1/4 kg diverse aldehyder
- ca 50 g PAH-stoffer

CO er en giftig gass som vi ellers vet finnes i bileksos
Aldehyder er helseskadelige og sterkt irriterende å puste inn
PAH-stoffer er kjent å være kreftfremkallende
(Norsk Institutt for Luftforskning)

Oslo-atmosfæren må hver vår og hver høst tåle en urovekkende belastning med røyk og vond lukt fra utallige bråtebranner og gressbranner. Disse branner produserer luftforurensning med de skadelige og irriterende stoffer som nettopp dannes i avfallsbål. De skadelige stoffene slipes løs i bakkenivå og rammer naboskapet direkte og ufortynnet.

Norges Astma- og Allergiforbund har redegjort for at det er et stort antall av våre medmennesker som reagerer særlig sterkt og blir ille plaget av røyk fra bråtebrenning og andre avfallsbål.

Flertallet av Oslo's 20.000 astmatikere kan rammes av bråtebrannrøyk. - De 40.000 pollenallergikerne i Oslo får bråtebrannrøyken som ekstrabelastning i vår- og høstmånedene.

Oslo helseråd kjenner tilfeller der særlig sårbare medmennesker har opplevet naboens bråtebrannrøyk med spontant og voldsomt luftveisbesvær som har krevet sykehusbehandling via legeambulansse.

Om man er villig til å gjøre noe som er

ENKELT - BILLIG OG EFFEKTIVT

for å bedre sitt nærmiljø,
vil det være særlig aktuelt

Å GI AVKALL PÅ BÅLBRENNING

for å løse avfallsproblemet i egen hage

RØA VEL

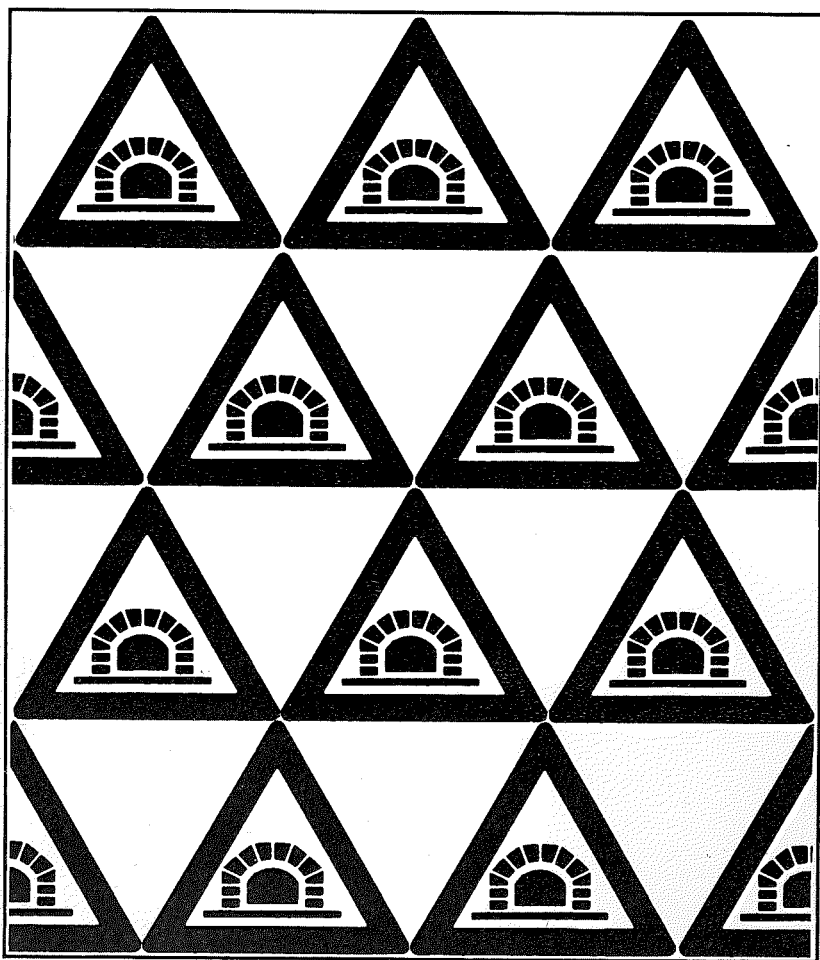

Røatunnelen

