

An aerial photograph of a town, likely Røa, showing a dense residential area with many houses with red roofs. A river flows through the town, and there are several large buildings and green spaces. The text is overlaid on the top part of the image.

RØA VEL

Årsberetning og regnskap for 1991

Velkommen til årsmøte torsdag 9. april 1992

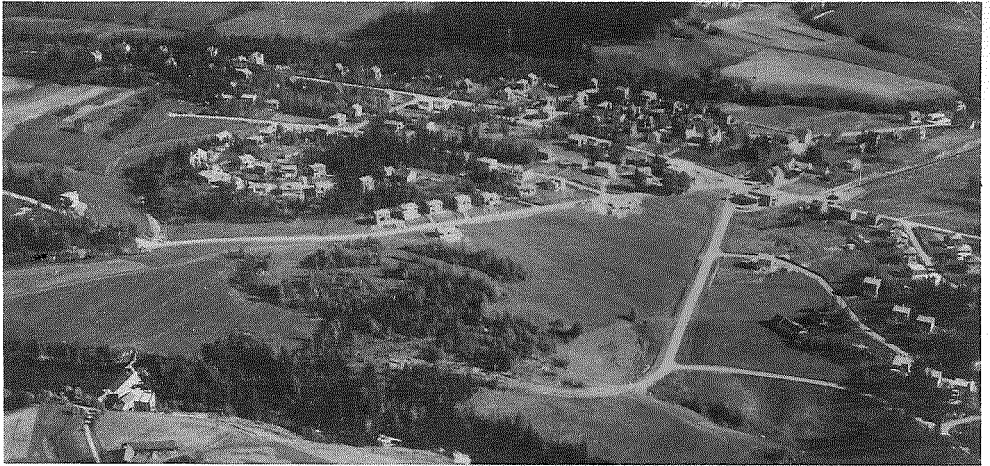

*Foto av Røa Sentrum (jfr. forsiden), tatt i begynnelsen/midten av 1930-årene.
Gave fra Godseier Harald Løvenskiold.*

Røa Vel

STIFTET 1914

Røa Vel har mange oppgaver av forskjellig art og karakter. Det arbeides i første rekke med trafikk- og miljøsaker for å gjøre bydelen til et trivelig sted å bo, være og arbeide i. Vellet yter tilskudd til forskjellige formål og aktiviteter på det lokale plan, jfr regnskap og budsjett på sidene 10 og 11.

God oppslutning gir bedre økonomi og større tyngde i forhandlinger etc. utad. Det siste må ikke undervurderes.

Huseiere, leieboere, næringsdrivende osv. i området bør alle være medlemmer i vellet. Kontingenten er relativt beskjeden, kr. 70,- for individuelle medlemmer og kr. 50,- pr. husstand i boligsameier og borettslag. Medlemskap tegnes ved sekretæren Elisabeth Bækken, tlf. 50 61 36 eller til Røa Vel, postboks 104, Røa, 0701 OSLO.

Enklere er det å sende en bankgiro til konto 1609 04 01576 eller en postgiro til konto 0807 51 29093.

Men husk: Tydelig navn og adresse på avsenderen.

Velkommen som medlem i Røa Vel!

Styret i Røa Vel innkaller og ønsker velkommen til:

ÅRSMØTE

TORS DAG DEN 9. APRIL 1992 KL. 19:00

i Storsalen, Samfunnshus Vest, Austliveien 4, Røa.

Dagsorden:

1. Valg av møteleder.
2. Styrets beretning for 1991.
3. Regnskap for 1991 og revisors beretning.
4. Anvendelse av disponible midler.
5. Fastsettelse av kontingent for 1992 og forslag til budsjett.
6. Styret foreslår samme kontingent som i 1991, kr. 70,- og kr. 50,- for kollektivt medlemskap.
7. Valg av 2 styremedlemmer. Uttredende styremedlemmer er: Svein Urianstad og Georg Nielsen.
8. Valg av varamedlemmer til styret.
9. Valg av valgkomitè og revisor.

Styret har i 1991 hatt følgende sammensetning:

Gudmund Bakke (leder), Georg Nielsen (nestleder), Svein Urianstad, Ragnar Wiik og Eva Merete Gram.

Varamedlemmer: Eli Bjørnson og Morten Ringvold.

Valgkomitè: Ole Chr. Moe og Elisabeth Bækken

Revisor: Sven Brønnum

Sekretær: Rolf Giørtz

Valgkomitèens forslag til styre:

Gudmund Bakke (leder)	ikke på valg
Georg Nielsen	velges for 2 år
Ragnar Wiik	ikke på valg
Eva Merete Gram	velges for 2 år
Eli Bjørnson	velges for 2 år
Varamedlemmer: Morten Ringvold	velges for 1 år
Elisabeth Krogh	velges for 1 år

Valgkomitèen ønsker å gjøre oppmerksom på at Svein Urianstad ikke tar gjenvalg.

Etter at de regulære årsmøtesaker er behandlet, vil det bli servert kaffe og kringler. Deretter vil det bli gitt en orientering om:

- Oslo Sporveiers planer for omlegging av Røa stasjon ved Finn Aslaksen fra Ergoplan A/S.

Det vil bli adgang til spørsmål og innlegg.

Styret i Røa Vel ønsker velkommen til årsmøtet og håper at mange Røa-beboere, både medlemmer og pr. idag ikke medlemmer, finner veien til Samfunnshus Vest den 9. april for å få interessant informasjon, og til et hyggelig og uformelt samvær.

Til notater:

Møtevirksomhet

Det ordinære årsmøtet ble avholdt 18. april 1991 i Samfunnshus Vest, Austliveien 4, Røa.

Styret har hatt ni møter i 1991. I tillegg har styret vært representert på årsmøtet og i arbeidsgrupper i Norges Velforbund. Styret har tatt initiativ til og er representert i Samarbeidsgruppen for Røa-utbyggingen. Dertil deltar Røa Vel i annen virksomhet i saker av interesse for vellet, og møter jevnlig som observatør på møtene i Bydelsutvalget hver måned.

Viktige saker som styret har arbeidet med:

1. Reguleringsplan for Røa

Oslo Byplankontor, Planavdeling Ytre By, la den 28. juni 1990 frem

"Røa - utviklingsmuligheter for bydelen og bydelssenteret. Område- og kapasitetsvurdering for deler av innsatsområdet Voksen-Røa-Huseby-Smestad med hensyn til boliger og trafikk".

De viktigste problemer var, i stikkords form:

- Gjennomgangstrafikk i Griniveien
- Sterk trafikk i Vækerøveien
- Parkering
- Fremtidig boligutvikling
- Areal situasjonen

Planen går ut over området til Røa Vel, og vellet er tilfreds med planen. Den slår fast at Røa sentrum skal være et sentrum for lokalbefolkningen, og forutsetningen for planen er at Røatunnelen bygges og at parkeringsproblemene i Røa sentrum løses.

2. Røatunnelen.

Styret i Røa Vel arbeider med å få Røatunnelen fremskyndet, og saken holdes stadig "varm" for ikke å risikere at prosjektet skyves nedover på prioriteringslisten over de forskjellige tunnelprosjektene i vårt distrikt.

Styret i Røa Vel ga en skriftlig uttalelse om saken den 30. august 1990. Brevet ble gjengitt i sin helhet i årsberetningen for 1990. I 1991 er det fortsatt arbeidet med saken.

Vedrørende Røatunnelen ble det bl.a. etter initiativ fra Røa Vel sendt følgende brev fra Bydelsutvalget til Statens Veivesen den 28. november 1991:



Røa Bydelsforvaltning

Dato:
28.11.1991

STATENS VEGVESEN
v/BJØRGAN
GRENSEVEIEN 97
0661 Oslo

Vår ref.:

Saksbehandler:

BU-SAK 94/91 FREMDRIFT RØATUNNELEN.

OVENNEVNT SAK BLE BEHANDLET I RØA BYDELSUTVALG 21.11.91.

MED 11 MOT 1 (SV) STEMMER FATTET BYDELSUTVALGET SLIK UTTALELSE
SENDT:

RØA BYDELSUTVALG 24 VISER TIL VEDLAGTE KOPI AV BREV FRA RØA VEL AV
16.10.91.

RØA BYDELSUTVALG HAR I MANGE ÅR SAMARBEIDET MED RØA VEL OM RØATUNNELEN
I GRINIVEIEN. VI BER OM AT ARBEIDET MED DENNE BLIR SATT I GANG SÅ
SNART SOM MULIG. RØA BYDELSUTVALG MENER AT BYGGING AV RØATUNNELEN MÅ
PRIORITERES HØVEST NÅR KONSEKVENSANALYSEN FOR "VESTKORRIDOREN" ER
UTREDET.

MED HILSEN
RØA BYDELSUTVALG

KARL A. ENGVIST
LEDER

KOPI: RØA VEL, VEIDIREKTORATET, MILJØVERNDEPARTEMENTET,
FYLKESMANNEN I OSLO OG AKERSHUS, SAMARBEIDSGRUPPEN FOR RØA.

Bydel 24: Administrasjon - Bydelsutvalg
Helsesenter
Socialsenter
Besøksadresse: Austliveien 4, Røa
Postadresse: Postboks 59 Røa, 0701 Oslo 7

Tlf.:(02) 50 05 90
Tlf.:(02) 50 43 90
Tlf.:(02) 50 05 90
Telefax: 73 03 59

Ovennevnte sak ble behandlet i Røa Bydelsutvalg 21.11.91.

Med 11 mot 1 (SV) stemmer fattet bydelsutvalget slik uttalelse sendt:

Røa Bydelsutvalg 24 viser til vedlagte kopi av brev fra Røa Vel av 16.10.91.

Røa Bydelsutvalg har i mange år samarbeidet med Røa Vel om Røatunnelen i Griniveien. Vi ber om at arbeidet med denne blir satt i gang så snart som mulig. Røa Bydelsutvalg mener at bygging av Røatunnelen må prioriteres høyst når konsekvensanalysen for "vestkorridoren" er utredet.

Følgende artikkel i Aftenpostens aftennummer den 3. desember 1991 er også et bidrag for å påskynde saken:

Røa krever tunnel

PAUL EINAR VATNE

Røa bydelsutvalg har i brev til Statens Vegvesen i Oslo bedt om at arbeidet med å bygge Røa-tunnelen i Griniveien settes i gang så snart som mulig. Prosjektet må prioriteres høyst når konsekvensanalysen for «Vestkorridoren» er blitt utredet.

Styret i Røa Vel har presset på for å få Røa-tunnelen, det vil si strekningen fra grensen til Bærum i vest og til Huseby i øst.

Prosjektet må ikke forskyves. Trafikken på Griniveien anslås til vel 20 000 kjøretøyer i døgnet, derav minst 10 prosent tungtrafikk.

— Utbyggingen i Bærum av boliger og næringsbygg, medfører større trafikk, og Røa Vel vil spesielt sterkt understreke de alvorlige miljømessige konsekvenser av tungtransporten. Griniveien er en boligvei og ikke en gjennomfartsåre, heter det i brevet fra styret i Røa Vel, undertegnet av Gudmund Bakke.

3. Boligveier

Teknisk utvalg, eller som det nå heter, Komite for Byutvikling og Samferdsel, er i første omgang det organ som tar seg av ønsker om fartsdumper. Røa Vel har anmodet vedlikeholdsavdelingen for Oslo Vest i Oslo Vegvesen om å reparere asfalskader på en del veier. Dette er blitt gjort, dog er det enkelte mindre veier som Oslo Vegvesen ikke har ansvaret for. Der kan det være problemer å få utført reparasjoner.

Snøbrøyting kan til tider være et problem på grunn av "langtidsparkerte" biler som reduserer effektiviteten og effekten. Bedring her er opp til dem som har biler stående "langtidsparkert", men vi har full forståelse for problemet.

Ulovlig gjennomfart og stor fart i enkelte boligveier er tatt opp. Dette gjelder spesielt Linhusveien/Trettebakken/Ekraveien.

Noen spesielle tiltak og/eller økt kontroll synes ennå ikke å ha blitt gjennomført. Reaksjoner fra beboere - uansett hvor det er - er viktig, men man må ikke glemme at en stor del av trafikken skyldes beboerene i området.

4. **Parkeringsforholdene i Røa sentrum**

Disse er - mildt skrevet - helt håpløse. Det arbeides for å få bedre og ordnede forhold både på kort og lang sikt. Etter mange møter, befaringer og høringer i 1991 har Røa Bydelsutvalg sendt følgende brev til interesserte organisasjoner etc. på Røa:

Følgende vedtak ble fattet med 11 mot 1 stemme (H):

1. *Opparbeidelse av parkeringsplasser i Austliveien vedtas. Det settes opp et plankegjerd langs Austliveien mot barnehagen for å dempe miljøproblemer for barnehagen.*
2. *Eventuell opparbeidelse av utvidet parkeringsplass utsettes til det foreligger avklaring om Røa stasjons beliggenhet. Miljømessige konsekvenser for barnehagen utredes før saken fremlegges på nytt.*¹⁹⁸

5. **Stasjoner for Røabananen**

Oslo Sporveier meddeler at man akter å bruke 4-vogners tog på Røabananen. Dette krever større utvidelser av stasjonene. I denne sammenheng har man drøftet å slå sammen Hovseter og Huseby skole stasjoner, og å flytte Røa stasjon til den andre siden av tunnelen. Røa Vels leder, Gudmund Bakke, har vært sterkt engasjert i saken.

Vi er enige i en sammenslåing av Hovseter og Huseby skole stasjoner og å flytte den til midt mellom de nåværende stasjoner og samtidig legge forholdene til rette for et "park and ride system" for bil til trikk. Imidlertid mener vellet at Røa stasjon må være der den er idag, og at utvidelser må finne sted på det nåværende området. Det er til beste for en langt større del av befolkningen som sogner til Røa stasjon.

6. **Miljø saker og miljøforhold**

6.1 **Containere for glass, avis papir etc. og husholdningsbatterier.**

Forholdene rundt containrene har bedret seg, men fortsatt er det enkelte som ikke vil eller kan forstå at det ikke må legges noe utenfor containrene. Verst er det at man setter fra seg utbrukte bilbatterier. Bilbatterier må taes med til bensinforhandleren der man er kunde, eller til miljøstasjonen hos Statoil på Smestad. Så enkelt er det!

6.2 **Betongholdere for papiravfall etc. i Røa sentrum**

I samarbeid med Røa Senterforening har Røa Vel vært med på å finansiere og å sette ut betongholdere for papiravfall, for derved å bidra til et rent Røa Sentrum. Senterforeningen sørger for tømning og vedlikehold. Men - det er opp til hver enkelt om resultatet skal være slik som vi gjerne vil ha det.

6.3 **Malingrester etc.**

Malingrester og annet miljøfarlig avfall kan leveres hele året i en container på Statoil-stasjonen på Smestad.

6.4 Hageavfall

Det er mulig å levere hageavfall på Veivesenet rodestasjon på Smestad (krysset Store Ringvei / Dalsveien), Viggo Hansteens vei 10. For tidspunkt se nærmere kunngjøring fra Oslo kommune i dagspressen. Det presiseres at hageavfall ikke skal legges i de containrene som Røa Vel setter ut fra 11.- 13. mai i år! Park- og Idrettsvesenet tar også imot hageavfall til kompostering i Sognsveien. Innkjøring fra nedsiden av Solvang Hagekoloni. Dette kan skje mandag - fredag mellom kl. 8 og 14. Alt avfall blir kontrollert for at det er fritt for plast, stener osv. Grener kvister og røtter må ikke være over 15 cm i diameter. Pris for last er: Liten henger kr. 35,- Stor henger eller liten billast kr. 108,- Dersom noen har spørsmål i forbindelse med dette kan man ringe tlf. 23 44 43.

6.5 Sjenerende trær, busker etc.

Røa Vel får fra tid til annen henvendelse fra medlemmer som ønsker at naboen skal fjerne sjenerende trær og busker. Det er klare lovregler og forskrifter om dette. Det dreier seg om "Lov om rettshøve mellom grannar" av 16. juni 1961 med retningslinjer i Kgl. resolusjon av 22. desember 1961. For dem problemet er aktuelt for, ber vi om at Oslo Kommune, Park og Idrettsvesenet Kingosgt. 17, 0457 Oslo 4. Tlf. 38 18 70 kontaktes direkte.

For felling og rydding av trær kan man kontakte Villy Bjørnholt, Linhusveien 24 B, 0755 Oslo. Tlf. 52 11 71. Han vil gi bindende pris på arbeidet. Vi viser til annonse i beretningen.

I denne sammenheng vil vi nevne at man bør beskjære vegetasjon som vokser ut over fortau og veibane. Videre at man holder grøntarealer både innenfor og langs egen eiendom i god stand og fritt for søppel.

6.6 Bilvrak og "langtidsparkering".

Også her kommer lovregler inn. Man bør dersom det er aktuelt, kontakte Trafikksjefens etat, Fredensborgveien 24, 0177 Oslo 1. Tlf. 0 92 30.

6.7 Unødig støy.

Vellets styre får endel henvendelser fra medlemmer som er oppgitt over naboers bruk av motorisert redskap på søn- og helligdager og til andre tider da det skulle og burde være ro. Det gjelder spesielt bruk av gressklippere, snøfresere, motorsager og støyende snekkerarbeid. Vi understreker at dette er en henstilling for å skape gode forhold til nabolaget.

6.8 Broen over Lysakerelven ved Melumbakken.

Også i 1991 har Røa Vel rettet henvendelser til Stat og Kommune for å få broen gjenoppbygd. Bl.a. har vi pekt på at sysselsettingsmidler måtte kunne stilles til disposisjon. Det er grunn til en viss optimisme for 1992, men det er vanskelig å tro noe før man ser konkrete resultater.

7. Medlemstilbud.

7.1 Avfallscontainere

I mai 1991 hadde vi 9 containere utplassert med totalt 31 tømminger og bortkjøringer. Vi tar sikte på det samme antall i 1992, og vil forsøke å innsipere ofte slik at man ikke kommer til en full container. Det må ikke legges noe ved siden av containeren! Er den full, er det et spørsmål om kort tid før den blir tømt. Det kan også være god plass i en annen container i nærheten. Spesielt den første dagen er pågangen stor.

I år vil containerene stå ute fra ettermiddag/ kveld mandag 11. mai til ut på dagen onsdag 13. mai, men de kan hentes før, avhengig av behovet for hver container.

I år blir det utplassering på følgende steder:

- Ostadalsveien/Mosekollen
- Bommen ved Myrhaugen (innkjøring fra Myrhaugen)
- Røa Sports plass (Kristian Aubertsvei)
- Krysset Melumveien/Harald Løvenskiolds vei /nedenfor Røa trikkestasjon
- Harald Løvenskiolds vei/Ekraveien
- Bjerkebakken ved krysset Gravdalsveien
- Røa kirke i trekanten Sørkedalsveien/Vækerøveien
- Innerst i Nordengveien ved rundkjøringen
- Ankerveien 80 D (stikkvei ned til boligene)

containerene er et tilbud til **medlemmene i Røa Vel**, og vi nevner i denne sammenheng at en tømming med 400-kg. henger på Grønmo koster mer enn medlemskontingenten i vellet !!! **Containerene skal ikke brukes til hageavfall, avispapir, malingrester, batterier og annet miljøfarlig avfall.**

7.2 Gartner- og hagetjeneste.

Vår mangeårige og gode kontakt, Villy Bjørnholt, gir råd og tar arbeid inklusive fjerning av busker, felling av trær, rydding og bortkjøring etc. Han har lang erfaring og spesialutstyr til de forskjellige formål. Kontakt han direkte, Linhusveien 24 B, tlf. 52 11 71.

7.3 Vellets administrasjon.

Røa Vel har ca 1.400 personlige medlemmer og ca 600 som er tilknyttet vellet gjennom byggelag og sameier.

Sekretær Rolf Giørtz har av personlige grunner sagt opp sitt engasjement som sekretær i Røa Vel fra 1. 1. 1992. Elisabeth Bækken har akseptert tilbudet om engasjement fra samme dato.

RESULTATREGNSKAP 1.1 - 31.12

Inntekter:	1991	1990
Kontingenter	125.800,-	102.940,-
Renter bankinnskudd	8.129,-	8.500,-
Renter plassering	9.200,-	9.200,-
Renter spareobligasjon	5.038,-	7.750,-
Sum inntekter	<u>148.167,-</u>	<u>128.390,-</u>

Utgifter:	1991	1990
Kontorhold, porto, telefon etc	7.042,-	14.013,-
Godtgjørelse sekretærarbeid	8.000,-	7.000,-
Årsmøter	2.816,-	2.183,-
Styre- og utvalgsmøter	5.028,-	6.763,-
Årsberetning	24.848,-	22.876,-
Diverse utgifter	2.084,-	5.133,-
Avfallscontainere	40.190,-	31.080,-
Sum utgifter	<u>90.008,-</u>	<u>89.048,-</u>
Til disp. for bidrag, avsetninger etc.	58.159,-	39.342,-

Bidrag bevilget av årsmøtet	1991	1990
forrige år, avsetninger:	1.991,-	
Huseby skoles Musikkorps	3.500,-	3.500,-
Voksen skoles Musikkorps	3.500,-	3.500,-
Steinerskolens Musikkorps	3.500,-	3.500,-
Solkroken barnehage	2.000,-	3.000,-
Finnhaugveien barnepark		3.000,-
Snargangen barnepark	2.000,-	
Mølleplassen barnehage	3.000,-	
Røa Menighetsråd		3.000,-
Røa Idrettslag	5.000,-	5.000,-
Røa Teaterverksted	4.500,-	
Røa 1. speidertropp	1.500,-	
75-års jubileum		10.000,-
Benker, turveier etc.		5.000,-
Deichmanske bibliotek, Røa	5.000,-	
Avsetning til miljøfond	5.000,-	
Andre tilskudd / kontingenter	950,-	2.500,-
Resultat / til disposisjon	<u>39.450,-</u>	<u>42.000,-</u>
	18.709,-	-2.658,-

BALANSE PR 31.12**AKTIVA:**

Omløpsmidler:	1991	1990
Sparebanken NOR:		
- bedriftskonto	3.111,-	3.912,-
- høyrentekonto	206.143,-	7.122,-
- tunnelkonto	0,-	6.496,-
- spareobligasjon	49.685,-	49.685,-
Den norske Bank, plassering	0,-	160.000,-
Postgirokonto	494,-	7,-
Opptjente renter spareobligasjon		5.200,-
Forskuddsbetalinger		3.302,-
Sum omløpsmidler	<u>259.433,-</u>	<u>235.724,-</u>
Anleggsmidler:		
Andeler Samfunnshus Vest	5.600,-	5.600,-
Inventar og reklame-stand	2,-	2,-
Sum anleggsmidler	<u>5.602,-</u>	<u>5.602,-</u>
Sum aktiva	<u>265.035,-</u>	<u>241.326,-</u>

PASSIVA:

Egenkapital pr 1.1	241.326,-	243.984,-
Avsetninger		
Avsetning for miljøformål	5.000,-	
Årets resultat etter disp.	18.709,-	-2.658,-
Egenkapital pr 31.12	<u>265.035,-</u>	<u>241.326,-</u>

Oslo, 17. februar 1992

I styret for Røa Vel:Gudmund Bakke
Leder

Georg Nilsen

Svein Urianstad

Ragnar Wiik

Eva Merete Gram

Sven Brønnum
RevisorRolf Giørtz
Sekretær

FORSLAG TIL BUDSJETT FOR 1992

	1992	1991
Inntekter:		
Kontingenter	122.000,-	125.800,-
Renter spareobligasjon	25.000,-	22.367,-
Sum inntekter	<u>147.000,-</u>	<u>148.167,-</u>
Utgifter:		
Kontorhold, porto, telefon etc	6.000,-	7.042,-
Godtgjørelse sekretærarbeid	8.000,-	8.000,-
Årsmøter	3.000,-	2.816,-
Styre- og utvalgsmøter	5.000,-	5.028,-
Årsberetning	25.000,-	24.848,-
Diverse utgifter	3.000,-	2.084,-
Avfallscontainere	40.000,-	40.190,-
Sum utgifter	<u>90.000,-</u>	<u>90.008,-</u>
Til disp. for bidrag, avsetninger etc.	57.000,-	58.159,-
Bidrag bevilget av årsmøtet		
forrige år, avsetninger:		
Huseby skoles Musikkorps	3.500,-	3.500,-
Voksen skoles Musikkorps	3.500,-	3.500,-
Steinerskolens Musikkorps	3.500,-	3.500,-
Solkroken barnehage		2.000,-
Voksen skoles pikekor	1.500,-	
Snargangen barnepark	3.000,-	2.000,-
Mølleplassen barnehage		3.000,-
Bjerkebakken barnepark	3.000,-	
Røa Idrettslag	5.000,-	5.000,-
Røa Teaterverksted		4.500,-
Røa 1. speidertropp		1.500,-
Deichmanske bibliotek, Røa	5.000,-	5.000,-
Idrettsbane Gravdalsveien	4.000,-	
Skilt Nordengveien	3.000,-	
Avsetning til miljøfond	5.000,-	5.000,-
Andre tilskudd / kontingenter	1.000,-	950,-
Sum	<u>41.000,-</u>	<u>39.450,-</u>
Resultat / Til disposisjon	<u>16.000,-</u>	<u>18.709,-</u>

Til beboere på Røa

Noen av Røa Vels mange oppgaver er forsøkt belyst i årsberetningen.

Flere og viktige venter i fremtiden, herunder bidrag og tilskudd til utmerkede sosiale, kulturelle og miljømessige tiltak. Disse kommer i tillegg til all uegenyttig og omfattende innsats som gjøres av mange mennesker i vårt område til fordel og glede for mennesker i forskjellige aldre.

Et medlemskap i Røa Vel er vanligvis ikke *direkte* til nytte for den enkelte, men man er med på å skape noe for andre og for et bedre miljø innen forskjellige sektorer. Vurder derfor ikke et medlemskap ut fra nytten for deg personlig.

Røa Vel er, som oss andre, underlagt lov og rett, politiske beslutninger og handlinger eller mangel på sådanne. Men vi kan *påvirke* disse i særdeleshet dersom det er god oppslutning fra alle dem som har tilknytning til området.

DERFOR:

Takk til deg som er medlem og vil opprettholde medlemskapet.

Takk til deg som tegner deg som nytt medlem. Husk at tilleggskontingenter gir bedre grunnlag for flere og større bidrag og tilskudd til utmerkede aktiviteter innen området. Søknader er det nok av.

DERFOR:

Betal kontingenten på kr. 70,- for individuelle medlemmer og kr. 50,- for kollektivt tilsluttede i borettslag, sameier etc. Gjør det i dag, og bruk blanketten gjennom bank eller post.

Og et hjertesukk:

Tydelig navn og adresse til avsenderen.

Tusen takk

Vedtekter for RØA VEL

Vedtatt på årsmøte 1962 med endringer 1984, 1986, 1987 og 1990.

1. Formål

RØA VEL skal arbeide med saker av interesse for beboerne og til beste for miljø og trivsel i Røadistriktet.

2. Område

RØA VELs område omfattes av Ankerveien i nord, Hovseterveien i øst, Sørkedalsveien frem til Mærradalsbekken og denne til kraftledningen over Ullernåsen i syd og Lysakerelven i vest.

3. Medlemskap

Medlemskap er basert på den enkelte husstand, såvel i småhus som i blokkbebyggelse, og for næringsdrivende. Styret kan gi dispensasjon for kollektivt medlemskap for boligselskaper og institusjoner. Medlemskapet opphører ved skriftlig oppsigelse innen årets utgang eller hvis kontingenten ikke er innbetalt to påfølgende år etter påkrav.

4. Styret

RØA VELs styre skal bestå av 5 medlemmer og 2 varamedlemmer. Lederen og styremedlemmene velges for 2 år ad gangen, varamedlemmene for 1 år. Lederen velges særskilt. Nestlederen velges internt på første styremøte etter årsmøtet. Styret er beslutningsdyktig når lederen/nestlederen og 3 styremedlemmer er tilstede. Valgbar til styreverv er personer med minst 6 måneders medlemskap i RØA VEL. Valgkomiteens forslag til nye medlemmer av styret følger årsberetningen.

5. Årsmøtet

Styret innkaller til ordinært årsmøte med minimum 14 dagers varsel. Ordinært årsmøte bør finne sted innen utgangen av april hvert år. Årsmøtet skal behandle:

1. Valg av dirigent.
2. Styrets beretning for siste år.
3. Revidert regnskap og revisors beretning.
4. Anvendelse av disponible midler. Søknad om støtte skal sendes styret skriftlig innen utgangen av siste år.
5. Fastsettelse av medlemskontingent og forslag til budsjett for kommende år.
6. Forslag fra styret.
7. Forslag fra medlemmer utenom styret, som er innsendt skriftlig til styret innen utgangen av siste året.
8. Valg av styre som nevnt under punkt 4. Dessuten velges revisor og valgkomite (minst 2 medlemmer) for 1 år ad gangen.

Gjenvalg kan finne sted. Skriftlig valg foretas hvis det fremmes forslag om det. I slike tilfeller velges et tellekorps på 3 blant de fremmøtte medlemmer.

6. Stemmereglene

Med unntak av bestemmelsene om vedtektsendringer og oppløsning av RØA VEL, blir vedtak på årsmøtet fattet med simpelt flertall. Ved stemmelikhet er lederens stemme avgjørende. Kollektivt medlemskap har kun 1 stemme.

7. Ekstraordinært årsmøte

Ekstraordinært årsmøte blir avholdt når lederen, halvparten av styret eller minst 50 medlemmer skriftlig forlanger en eller flere saker behandlet. Saken(e) skal være nevnt i innkallelsen. Innkallelse skal skje med minst 14 dagers varsel.

8. Lederens plikter

Lederen leder og representerer RØA VEL og sørger for at årsmøtet og styrets vedtak gjennomføres. Nestlederen overtar i lederens fravær.

9. Styrets plikter

1. Styret forvalter RØA VELs midler og sørger for riktig førte og reviderte midler.
2. Styret tilsetter sekretær og fastsetter dennes godtgjørelse og arbeidsoppgaver.
3. Styret plikter å holde seg orientert om saksområder som er av aktuell interesse for RØA VEL.
4. Styret bør følge med i bydelsutvalgets arbeid. Styret skal avgi skriftlige uttalelser i saker som blir forelagt RØA VEL.
5. Styret utpeker representanter til eventuelle komiteer, styrer eller møter.

10. Sekretærens arbeidsoppgaver

Sekretæren skal:

1. Utføre oppgaver som pålegges av styret.
2. Delta på styremøter og årsmøter og skrive referater fra disse.
3. Innkreve kontingent.
4. Arbeide kontinuerlig med medlemsverving.
5. Føre regnskap og foreta utbetalinger etter anvisning fra leder/nestleder.

11. Vedtektsendringer

Vedtektsendringer kan vedtas på det ordinære årsmøtet eller ekstraordinært årsmøte, og det kreves 2/3 flertall av de fremmøtte. Forslag til vedtektsendringer må være sendt styret innen utgangen av siste år.

12. Oppløsning av RØA VEL

Styret eller minst 50 medlemmer kan foreslå oppløsning av RØA VEL. For behandling av et slikt forslag må et fulltallig styre, samt minst 50 medlemmer være tilstede. Avgjørelsen skjer med minst 2/3 flertall. Blir RØA VEL besluttet oppløst, må midlene stå rentebærende inntil 3 år. Blir RØA VEL opprettet igjen innen 3 år, tilfaller midlene den nye velforeningen. I motsatt fall skal det sist sittende styret vedta at RØA VELs midler blir gitt til sosiale formål etter utløpet av 3-års perioden. Forslaget må bekjentgjøres for medlemmene med minst 1 måneders varsel til ordinært eller ekstraordinært årsmøte.

oooo0oooo

A P P E L L

HOLD RØA REN VED:

- A. KAST IKKE PAPIR, PLAST OG ANNET AVFALL PÅ GATER, VEIER, I NATUREN OSV.*
- B. BRUK CONTAINERE, KURVER, SEKKER OSV. TIL DE FORMÅL SOM DE ER TILTENKT. SETT ALDRI NOE VED SIDEN AV DEM.*
- C. HOLD ORDEN BÅDE INNENFOR OG UTENFOR GJERDET/EIENDOMMEN.*
- D. FJERN GRENER, BUSKER ETC. SOM KAN VÆRE TIL GENE FOR FOTGJENGERE OSV.*
- E. HUSK:
"DEN STØRSTE GLEDE ER Å GLEDE ANDRE"
GJØR DET! HVER DAG! HELE ÅRET!*

TAKK!

VENNLIG HILSEN

RØA VEL

BILVERKSTED PÅ RØA SNART 60 ÅR

PER CHRISTIANSEN BILBRANSJENS "GRAND OLD MAN"

Siden før krigen har det vært bilverksted og bensinstasjon i Sørkedalsveien 175. Da Per Christiansen etablerte verkstedet i 1937, var det som bilverksted for Volvo.

På slutten av 1985 ønsket Per Christiansen å trekke seg tilbake, og leide ut lokalene til Røa Autoco A/S, som hadde offisiell åpning den 13. januar 1986.

BILFRUEN PÅ RØA

Å ha ansvaret for et bilverksted er kanskje et noe utradisjonelt yrke for jenter. Men Elin stortrives med jobben og kundene trives med Elin. "Dessuten har jeg et godt team bak meg", sier Bilfruen på Røa.

Røa Autoco er et bilverksted med fin teamånd og lagfølelse. Mekanikerne er godt skolert på alle bilmerker og kan påta seg oppgaver av enhver art.

Idag har firmaet 11 ansatte som består av 6 mekanikere, 2 opprettere, 1 på delelageret, 1 bruktbilselger og daglig leder av Røa Autoco, Elin Gjæen.

Elin forteller at hun alltid har jobbet i bilbransjen. Dette utgjør 10 års fartstid. Hun er utdannet bilelektriker, og har arbeidet både som mekaniker, kundemottager og nå som daglig leder for Røa Autoco. Hun har også fått med seg etterutdanning i form av kurser etc. innen bransjen, og har etter hvert opparbeidet seg en bred erfaring og kompetanse.

TJENER PENGER I VANSKELIGE TIDER

Vanskelige tider i bilbransjen har ført til innskrenkninger og nedleggelse. Hvorledes har Røa Autoco klart seg i disse vanskelige tidene?

"Vi har heldigvis tjent penger de siste årene, og avsluttet 1991 som vårt beste år. Suksessen skyldes at vi aldri sier "nei" til våre kunder uansett hva det måtte være. Vi reparerer alle merker når som helst, sveiser sparker eller er med hjem for å reparere dørlåsen. Til og med katta til fru Hansen har vi reddet ned fra et tre", sier Elin.

SVEIN-OLE EVENSEN SKAL SELGE 150 BILER I 1992

"Dette året har vi startet bra, sier bruktbilselger Svein-Ole Evensen. Grunnen er at vi har de riktige bilene til riktig pris. Kunden ser oss lett fra Sørkedalsveien, og dette fører til at mange kommer innom. Alle er velkommen til en hyggelig bilprat", sier Evensen.

VELKOMMEN TIL OSS

Så - har du problemer med bilen din, eller du ønsker å kjøpe en brukt bil, ta kontakt med Røa Autoco. Adressen er Sørkedalsveien 175, telefon 505043, åpningstidene er mandag - fredag kl. 07.00 - 17.00.

*Slutt opp om våre
annonsører*

RØA VEL

Selvplukk blant 18 sorter



55,- kr. kassen + pant

NYHET
Sporti
milsitan og limesmak

FONTANA-utsalget

RØA
Trettebakken 1
(hj. Trettebakken-Ekravn.)
Tlf. 50 35 66

Åpningstider:
Man.-onsdag kl. 10-17
Tors.-fredag kl. 10-19
Lørdag kl. 09-15

Vi har ørett i kl. 2 og 3 og mange gode tilbud

GOD PARKERING!

FONTANA
MINERALVANN

Glenn's oppretter service!

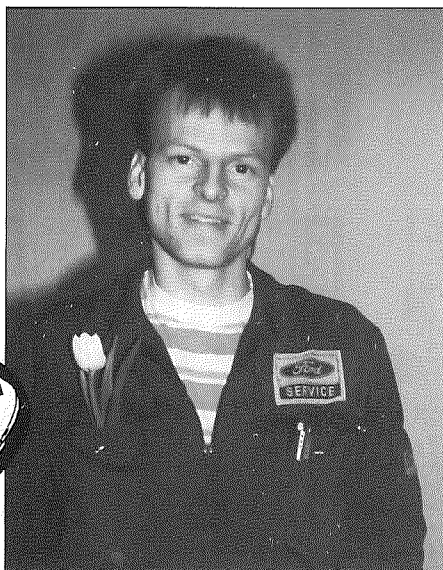

RABAT kr. 500,-
Tilbudet gjelder ut april 1992

JEG GARANTERER:

- KVALITETS SERVICE
- FAST PRIS
- FAGMESSIG UTFØRELSE
- KORT VENTETID
- GUNSTIG LEIEBIL
- ALLE MERKER

DU FINNER OSS PÅ RØA!

Røa Autoco as

Sørkedalsvn. 175, Postboks 95 Røa, 0701 Oslo. Tlf. (02) 50 50 43.

2100088869

**VERDIKUPONG FOR
KAROSSERI-REPARASJONER**

Klipp ut og ta denne
med til Røa Autoco, og du får kr. 500,-
i avslag på skadereparasjoner
ut hele april måned.

1991-VI



Elin's Super-service!



Jeg sørger for at dette blir gjort med bilen din for kun kr. 990,-



SKIFTER PLUGGER



SKIFTER OLJE OG OLJEFILTER



KONTROLLERER LYS



KONTROLLERER VIFTEREM



KONTROLLERER ALLE VÆSKER



KONTROLLERER DEKKENE



TESTRAPPORT



ALLE MERKER



Røa Autoco as

Sørkedalsvn. 175, Postboks 95 Røa, 0701 Oslo. Tlf. (02) 50 50 43.

Til haveeiere!

Alt i nyplanting, beskjæring, trefelling og tomterydding

BORTKJØRING • FORHÅNDSPRIS

VILLY BJØRNHOLT

LINHUSVEIEN 24B
OSLO 7
TELEFON (02) 52 11 71



*Velkommen til
Røahavens blomsterprakt*

Røa Haven

ELISABETH KROGH
Vækerøveien 197, Røa, Oslo.
Telefon (02) 50 18 28 – 50 37 41

RØA REGNSKAP
PER H. KITTILSEN

Regnskapsførsel for mindre bedrifter, foreninger
og mindre boligselskaper.

Elvefaret 39 A, PB. 118, Oslo 7 – Tlf. 50 27 29

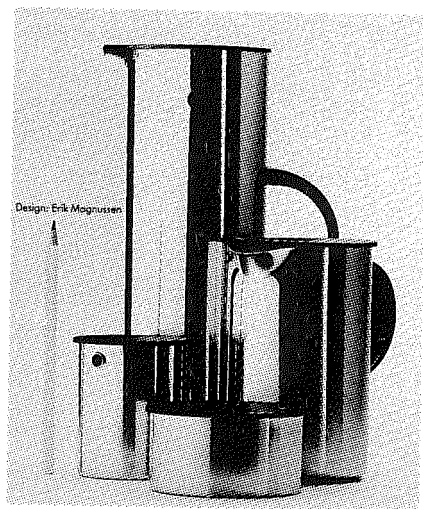

stelton
of denmark

«Butikken ved trikken»

GRINIVEIEN 10 - RØA - TLF. 50 51 01

Er De innforstått med at

SAMFUNNSHUS VEST

Austliveien 4, Røa

også har lokaler for bryllup, konfirmasjon,
selskaper og møter etc.?

Lave leiepriser og hyggelige lokaler hvor gjestene
stortrives.

Ta kontakt med vår forvalter.

Nærmere opplysninger i tlf. 73 15 93

Oslo American Rens A/S

RØA RENSERI

Griniveien 1 - 0756 Oslo
Telefon (02) 50 57 41



RØA BLIKKENSLAGERVERKSTED A/S



Blikkenslagermester
SVEIN IVERSEN



Griniveien 1, 0756 OSLO 7 Tlf. 50 50 36

Trenger De rørlegger?

Ring 24 00 25 - 24 00 44

Lars Fjogstad a/s

Aut. rørleggerforretning

Eiksveien 115, 1345 Østerås

Forstørrelser 15x20 og 20x30
Leveres raskt og rimelig
(Fra 135 mm fargenegativ)

// WEST TIME FOTO A/S

VÆKERØVEIEN 205, 0751 OSLO TLF. 52 21 34

TIPPING - LOTTO - MÅLTIPS

Hvitere tenner får du hos:

Tannlege

Ulf Erenius

Griniveien 10, 0756 Oslo

Tlf. 50 38 77

**GULL OGSÅ
PÅ BADET!**

Gjør en god investering nå!

E. C. DAL A.S Vækerøveien 234 - Røa.
Tlf. 02/50 35 80.
Villeroy & Boch informasjonssenter

Dusjer og armaturer
fra **hansgrohe**

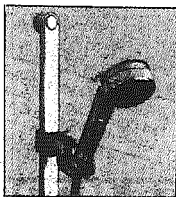

Baderomsutstyr
fra **KEUCO**



VI TRYKKER



Program • foldere
brosjyrer • visittkort
brevark • fakturasett.
Etiketter • blokking
falsing • preging.
Eget fotosetteri.
Rask levering.

JUEL SOLBAKKENS TRYKKERI AS

SANDAKERVEIEN 20 C • 0473 OSLO 4 • TLF: (02) 37 89 52 • 37 95 58

Innebarer: Håkon Halvorsen, Bjørnebærstien 11, 1349 Rykkinn • Tlf: (02) 13 01 02

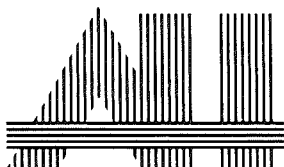

ARKITEKTENE ASTRUP OG HELLERN A.S

KAROLINE KRISTIANSENS VEI 3, 0661 OSLO 6. TLF. 68 69 90

Din bank i nærmiljøet



KREDITKASSEN
Filial Røa

Vækerøveien 205, 0751 Oslo 7. Telefon (02) 50 58 73.
Telefax: (02) 52 09 67.

Nå har vi ledige bankbokser

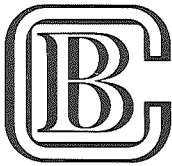

Bogstad Cateringservice A/s
Vienna Conditori

*Vi leverer privat
på kontorer - til bedrifter.*

Snitter, smørbrød, canapées, middager,
gryteretter, koldtbord eller gjerne en fullt
ferdig festmidag, og vi er behjelpelig
med utstyr og kyndig serveringshjelp.

Tlf.: (02) 17 20 84 eller (02) 17 20 82

Briller Kontaktlinser tilpasses



Be om en synsprøve
hos NOF-optikeren



INTEROPTIK

Røa Optikk AS

Vækerøvn. 197, 0751 Oslo 7

Tlf. (02) 50 05 15

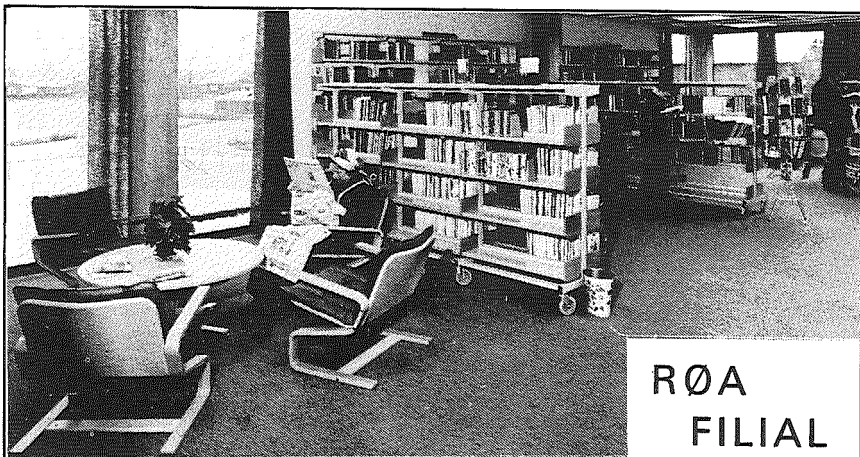

RØA FILIAL

Deichmanske Bibliotek OSLO KOMMUNES FOLKEBIBLIOTEK -

RØA FILIAL

i Samfunnshuset
rett overfor Postkontoret

Austliveien 4, 0752 Oslo 7. Tlf. 50 14 60



TØMRERMESTER

GEORG NILSEN

RØAVEIEN 2B,
0752 OSLO 7.
TELEFON: (02) 50 02 18

FAGKUNNSKAP GIR TRYGGHET

Kvalifisert tømrermester med 25 års erfaring og meget gode referanser søker flere oppdrag.

Jeg har blant annet utført en rekke nybygg og tilbygg av villaer og småhus.

Har bred erfaring med generelle utbedringer, som utskiftninger av dører, vinduer, kjøkken og bad.

Oppdragene utføres raskt til forhåndsavtalt fast pris.

Ta gjerne kontakt for en uforpliktende samtale og rådslagning!



2000
varer til åpent
(9-18)
lavpris (15)

RØA HANDELSFORENING

TELEFON (02) 50 33 70 - 50 35 85

Vi har ikke lys og servietter.
Ei heller fotoalbum.
Men vi har over 10.000 forskjellige
bøker og andre artikler.

Stikk innom og se selv!



AUSTLIVEIEN 2, 0752 OSLO 7 TELEFON: (02) 50 54 90

Forretningsførsel

- Forretningsførsel er vår profesjon.
- Vi tilbyr topp profesjonell bistand.
- Kontroll og oppfølging etter avtale med klient.
- Vi gir fast forhåndspris.
- Bestyrelse av næringseiendom/bolig.
- Gode serviceavtaler, leveringsavtaler og plassering av ledige midler oppnås.

Adm. dir. Tom Mikkelsen

ENQVIST EIENDOM A.S

STRØMSVEIEN 102 - 0663 OSLO

TELEFON (02) 38 59 10 - TELEFAX (02) 65 79 52

RØA GULLSMED FORRETNING

KJELL L. FORNEBO

Stedet for innkjøp til store og små anledninger.

EGET VERKSTED

- Reparasjoner
- Omarbeidelser
- Graving

Austliveien 1 (Posthusgården) Boks 45 Røa - 0701 Oslo 7
TELEFON (02) 50 56 51

BLØKKLOKKEN

Griniveien 1, Røa. Tlf. 50 72 57 

Røa-Sko ^A/_S

Torvet Røa - OSLO 7 - Telefon 50 45 09

Fersk fisk · varmfiskekaker · skalldyr

Røa Fisk

VÆKERØVN.205
TLF. 50·89·55

Når det gjelder manufakturvarer

NORDENG A/S

Baby - Barn - Dame - Herre

Garn - Sengetøy - Sysaker - Håndklær -

Duker - Dyner - Puter, etc., etc.

Vækerøveien 195B - Røa Sentrum, Oslo 7

Tlf. (02) 50 55 37

Tlf. (02) 50 55 37

Deres eiendomsmegler på

RØA

T. SWARTLING AS

STATSAUT. EIENDOMSMEGLERFORRETNING

Griniveien 10 0756

Oslo 7 Tlf 731060



Velkommen i banken også etter arbeidstid!

Nå har Sparebanken NOR på Røa åpent
til kl. 17.00 hver dag
fra mandag til og med torsdag.
Fredag er det åpent til kl. 15.30 som tidligere.

Hvis du ønsker informasjon om lån, plassering
eller andre privatøkonomiske spørsmål,
kan du kontakte en av våre kundekonsulenter
for en uforpliktende samtale.

På onsdager kan du etter avtale treffe vår
kundekonsulent helt frem til kl. 2000.

PS
Er du spent på "skatten" din?
Vi beregner den for 1991.
RING OG AVTAL TID!

Nærbanken på RØA:
Banktid 0900 - 1700.

sparebanken
NOR

FILIAL RØA
Vækerøveien 197
TLF. 50 55 38 / 31 95 59

M E D L E M S F O R T E G N E L S E

31.12.91

ANKERVEIEN

66A Bødtker, Jens Fr.
 66B Saxebøl, Gerd
 68B Skoglund, Reidar
 74 Kildal, Helge
 76 Engvist, Karl Arne
 77 Galtung, Sjur
 77B Ek, Knut
 78 Nenseth, Tor
 79B Finne, Hans Petter
 80 Apeland, Kristoffer
 80B Strugstad, Bjørn
 80C Dogger, Frans
 80D Søhoel, Thorleif
 82A Olsen, Harry
 82B Stigar, Rolf
 82C Hannevig, Sverre
 82D Skjevestad, Thorbjørn
 82E Østrem, Ragnar
 82F Aass, Sidsel
 82G Christensen, Terje
 84 Famestad, Yngvar
 84A Tilleskjør, Trond
 84B Kjelsaas, Eileen/Dag
 84C Askheim, Lars
 84D Vikse, Ole-Jacob
 84E Lindbæk, Kåre
 87 Michelet, Johan Wilhelm
 87B Nilssen, Ebert
 91 Waaler, Per
 92C Storhaug, Åge
 93 Uvholt, Turid/Lars T.
 94 Sommerfelt, Søren C.
 94B Sommerfelt, G.A.
 98 Engelstad, Johan
 98B Godager, Lise/Tor
 100C Flaaten, Grete/Erik
 102 Johansen, Mette/Bonne, Peter
 146 Jacobsen, Jacob
 150 Olsen, Johan
 152 Ek, Kåre
 152B Hagen, Thorleif
 154 Reinkam, H.M.
 154B Syvertsen, Esther
 156 Larsen, Ragnhild
 156B Fagerli, Geir

ASLAKVEIEN

1 Brokke, Thor
 5 Telle, Kåre Otto
 6 Veggum, Nina Simonsen
 7 Hoff, Rolf

ASLAKVEIEN

9 Troldmyr, Johan
 10 Salvesen, Erling
 12 Myrvold, Kaare
 13/15 Aslakveien Byggelag I
 14 Iko Gruppen A/S
 14 Majortrans Røa A/S
 17 Sameiet Aslakveien 17
 18 Ullern Bil Røa A/S
 19/31 Granli Boligsameie
 20 Braathen A/S, Egil A.
 20 A/S Norge-Ski
 20 Sandberg Serigrafia A/S
 20 Lund A/S, Herman
 20 Christensen A/S, Birger
 20 Malthe Winje & Co. A/S
 20 Toyota Dahl Sentrum A/S
 20 Eltron A/S
 20 Gjerull A/S
 20 Krone-Trykk A/S
 20 Panvulk A/S
 20H Thermor Norge A/S

AUSTLIVEIEN

1 Røa Centrum A/S
 1 Røa Foto Seventeen A/S
 1 Røa Gullsmedforretning A/S
 1B Revold, Simen
 2 Røa Bok- og Papirhandel A/S
 2 Røa Sko A/S
 2 Røa Gavemagasin A/S
 2 Winge Reisebyrå Oslo A/S
 3 Krognæs, Rolf
 27 Kalsås, Kari
 29 Dall-Larsen, Erling
 29 Brechan, Sissel
 30 Anglevik, Elin
 30 Målsnes, Elin Kate
 32 Elle, Reidar

BJERKEBAKKEN

1 Klungesøyr, Ruth
 2 Ramm, Kristine
 4 Eliassen, Tom B.
 6 Weng, Egon
 7 Blankvannsbråten, Karsten
 8 Hals, Ottar
 9 Flåtan, Steinar
 10 Granheim, Olav
 11 Kristiansen, Erland
 11B Flåtan, Arve
 12 Scheel, Chr. Fr.

BJERKEBAKKEN

13 Bjerke, Kjell
 14 Sjøvold, Thorleif
 15 Bjerke, Knut
 16 Rønnevig, Marit/Leif Henrik
 17 Bjerke, Sigrid K.
 18 Syljeset, Grete Dørum
 19 Gram, Knut
 20 Loennecken, Christian
 21 Nielsen, Nils-Fr.
 22A Hobøl, Ellen/Henning
 22B Haraldsson, Harald
 23 Rafen, Herdis
 24 Borchgrevink, Maj M./Finn L.
 26 Heidenreich, Karin
 27A Larsen, Unn Hamre
 27B Holli, Kikki/Arne Petter
 27C Lie, Inger Anne/Erik
 27D Astrup, Ulla/Jørgen
 28 Brinchmann, Arne
 29 Braathen, Helga
 31 Flaaten, Hans Petter
 32 Krogdahl, Asbjørn
 33 Hellem, Berit Bjercke
 33B Flaaten, Jon
 34 Rygg, Nils
 35 Spørck, Johan H.
 36 Gjerde, Ellen/Ole Petter
 36B Levorsen, Stein O.
 37 Kornstad, Anne Margrete
 38 Grønning, Johan
 38B Mellbye, Sigrid/Ove
 39 Sameiet Bjerkebakken 39 A/S
 40 Rieker, Christian
 41 Smith, Edward
 41 Bentzen, Tore
 41 Ersdal, Einar
 42 Salvesen, Anton I.
 43 Dalen, Marit
 44 Bjerkebakken 44 A/S
 45 Kjos, Rigmor
 46 Nielsen, Arne
 47 Borgersrud, Asbjørn
 48 Honne, Trygve
 50 Stenseng, Erik
 52 Neksum, Yngvar
 52B Hagen, Vibeke
 53 Kveum, Hjalmar
 54 Jørgensen, G.
 54B Rosenkrantz, Jacob
 55 Sandøy, Anna
 56 Sjøberg, Margot
 56B Sjøberg, Nils Olav
 57 Bjørkto, Roar
 58 Brovoll, Oskar
 58 Sogn, Einar T.
 60 Tveito, Einar

BJERKEBAKKEN

62 Skråmm, Herman
 62A Halvorsen, Johs.
 62D Weyns, Conrad
 62E Brantzberg, Baard Sigurd
 62F Christie, Ove
 64A Kaltenborn, Karl F.
 64C Halbo, Leif
 64D Jørgensen, K./Viste, T.
 64E Følling, Elisabeth
 65 Voksengrenda Sameie
 66 Sameiet Bjerkebakken 66
 68 Bjerkebakken 68
 73/81 Voksenjordet Sameie
 74 Boligsameiet Bjerkebakken 74
 78 Boligsameiet Bjerkebakken 78

EKRAVEIEN

1 Eeg, John A.
 2 Knivsberg, Bjørn
 3B Hvalbye, Ranghild Q./
 Wittusen, Claus
 3B Johansen, Marianne Holt/Pål
 3C Grythe, Odd
 3D Rønning, Karen Boye
 3E Knivsberg, Unn/Moe, Jan E.
 4 Dirdal, Hanne
 5 Bærum, Else
 5B Steina, Per
 7A Høwik, Anne/Strøm, Per
 7B Orvin, Ole T.
 7C Orvin, Inger/Lunde, Øistein
 7C Møklebust, Ivar
 9 Ødegård, Ingri/Kjell
 10 Wahlstrøm, Marie
 11 Lindgaard, Hjalmar
 12 Nordseth, Sverre
 13 Haugstvedt, Jan-Ragnar
 14 Moxheim, Nils
 15 Grevstad, Birger
 16 Berthelsen, Arvid
 17 Mortensen, Lilly
 18 Holtedahl, Kristin
 19 Korsvold, Bjørn
 20 Rabl, Marie
 21 Gleditsch, Einar
 22 Dobloug, Cecilie
 25 Solbakken, Kåre
 29 Vestly, Torill
 30 Ekraveien 30, A/S
 32 Mannsåker, Kari
 33 Arntsen, Ivar
 34 Håøy, Sveinung
 36 Moen, Jørgen W.
 37 Jensen, Bjørn Aage
 37B Coucheron, Sonja
 38 Sameiet Ekraveien 38
 39 Bjørgum, Per Kr.
 40 Sameiet Ekraveien 40

EKRAVEIEN

41 Johnsen, T./Pettersen, T.
 41B Haugen, Johan
 42 Sameiet Ekraveien 42
 43 Apenes, Sverre Inge
 44 Sandberg, Aase
 45B Moe, Inger/Tor Arne
 46 Sameiet Ekraveien 46
 47B Werner, Hanne Preintoft
 49 Sameiet Ekraveien 49
 51 Haugen, Einar
 52A Øverås, Ebba Stub
 53 Bore, Torstein
 54 Closs, Otto
 55 Namork, Egil
 55 Kolstad, Carl
 56 Preintoft, Willy
 57 Andresen, Per O.
 59 Lessner, Erik
 60 Foss, Terje
 61 Thorud, Astrid
 61 Ellingsen, Trond
 62 Ottemo, Liv
 62 Granden, Gro/Guldbrandsen, Stein
 62 Holtmoen, Stein
 62 Granås, Olav
 64 Værnor, Ingunn
 65 Sameiet Ekraveien 65
 66 Reppen, Trond
 68 Ekraveien 68, A/S
 69 B/S Ekraveien 69
 70 B/S Ekraveien 70
 72 Holmen, Per Morten
 74 B/S Ekraveien 74
 76 B/S Ekraveien 76
 77 B/S Ekraveien 77
 78 B/S Ekraveien 78
 79 B/S Ekraveien 79
 80 B/S Ekraveien 80
 82 B/S Ekraveien 82
 84 Staubo, Chr.

ELVEFARET

1 Johansen, Anna
 2 Heyerdahl, Kari/Lasse
 6 Knudsen, Sverre
 8 Becker-Eriksen, Erle
 10 Bertelsen, Sigrid
 12 Vaage, Brit/Odd
 13 Hirsch, M. Chr.
 14 Thoresen, Adele Frost
 15 Rypdal, Ola
 16 Bekkevig, Walter
 18 Grøsholt, Anne
 19 Bistrup, Øystein
 21 Rieber-Mohn, Thor
 22 Slagsvold, Grete/Tore
 24 Slagsvold, Petter

ELVEFARET

26 Eriksen, Eivind
 28 Jacobsen, Harald
 30 Lücht, Carl Fredrik
 32 Thorsnes, Torgeir
 34 Bergh, Rigmor
 37 Havig, Jørgen
 39 Kittilsen, Per H.
 39B Emerslund, Ingvor N.
 41 Fjeld, Rolf
 41B Fjeld, Tor W.
 41C Hamre, Marianne
 43 Dalset, Tore
 43B Sande, Hans Andreas
 43C Haarstad, Jan Jørgen
 45 Christensen, Knud Jens
 45B Dahl, Tor

FINNHAUGVEIEN

1 Knutsen, Knut og John
 2 Grøndsen, Erling
 3 Arnesen, Anne Marie
 4 Nøttum, Sverre
 5 Hestø, Kari Tove
 6 Brustad, Eva
 7 Haugen, Asbjørn
 8 Styren, Knut
 9 Westgaard, Ingeborg
 10 Aarnæs, Dag
 11 Kværne, Tone Lunaas
 12 Kittelsen, Jakob Bugge
 13 Vist, Solveig/Svein
 14 Steenstrup, Elisabeth
 15 Bjerke, Knut
 16 Astrup, Knut
 17 Aamot, Per
 18 Jacobsen, Olga
 19 Clifford, Anne
 20 Reehorst, Per M.
 21 Krefthing, Jan Henrik
 22 Kjeldaas, Bergliot
 23 Thronsen, Thor
 24 Fagerland, John
 26 Brønne, Dag
 27 Broch, Thomas N.
 28 Ellingsen, Einar Boye
 30 Krogh-Larsen, Robert
 32 Karlsen, Ruth
 34 Qvenild, Ragnhild
 36 Bakke, Jonn
 38 Engh, Jorun/Erik

FÅDVEIEN

3 Halvorsen, Marit
 7 Øian, Jørn
 10 Stensrud, Viggo
 12 Paulsen, Knut
 14B Westerheim, Wenche

FÅDVEIEN

15 Lium, Knut
 16 Eger, Bente/Barstad, Marius
 18A Bønes, Tormod
 18B Vengene, Vigdis H.
 20A Bjørnsen, Bjørn E.
 20B Lie, Harald
 22 Ness, Haakon

GAMLE HOVSETERVEI

4 Rønning, S.M.
 6 Ommundsen, Lill
 7 Hansen, Thorleif
 8 Martens, Ulla
 10 From, Reidar
 12 Lindseth, Hans Petter
 14 Nafstad, Svein
 16 Sverdrup, Tone/Stueland, Einar

GRAVDALSVEIEN

1 Kringstad, Knut
 2 Aavatsmark, Sigrid/Anders
 2 Rolfsen, Erik
 2 Jensen, Ole Bjørn
 2 Riis, Jan
 2B Aavatsmark, Sigrid/Anders
 2C Ullerø, Thor
 2G Bakken, Hilde/Bjørn
 2I Dobak/Jensen
 2K Haga, Ola
 3B Hernes, Odd
 4 Slotnæs, Unni/Olav H.
 6A Egeberg, E.V.
 6B Vegstein, Terje
 7 Larsen, Roald
 8 Spørck, Leif
 9A Røed, Kjell
 9B Wallentin, Johnny
 10 Caspersen, Hjalmar
 11 Hernes, Birger
 11B Lindal, Jon
 12 Mølla Huseierlag
 13 Andresen, Hans Willy
 14 Nørbech, Per A.
 14 Westad, J.
 15 Funderud, Steinar
 16A Ødegård, Olav
 17 Rydland, Gerda/Kåre
 18 Nilsen, Robert
 20 Grenborgen, Anne/Dag
 20 Mortensen, Erling
 20 Støre, Hanne/Rolf
 22 Schmitz, Ragnar
 22B Thoresen, Gunnar
 24 Lie, Sofie
 24B Lauknes, Gunvor
 26 Wilhelmsen/Eide
 28 Ormerud, Olav
 28B Mesna, Odd

GRINIVEIEN

1 Devold, Anders
 3 Røa Servicesenter
 4A Scheen, K.
 4B Fallet, Geir Atle
 7 Longva, Einar B.
 10 Pizza Star
 10 Røa Salongen/Rasmussen, H.
 10 Butikken ved trikken A/S
 10 Swartling A/S, T.
 10 Caramel A/S
 11 Wabakken, Øyvind
 12 Bommen, Aase
 13 Jacobsen, Ebbe
 14 Omdal, Randi/Harald A.
 16 Østring, Bjørn Kristian
 17 Gjeruldsen, Inger
 18 Aronsen, Olav
 19 Harbitz, Wenche/Hans Fr.
 20 Dolva, Gunnar
 21 Lindboe, Sissel
 22 Marcussen, Peter
 24 Wiik, Liv/Ragnar
 25 Bjerås, Ellen/Inge
 26 Hansen, Tore
 27 Sunde, Nancy
 28 Hodnefjeld, Jac.
 29 Brun, Bergljot
 30 Refshal, Sverre
 32 Annonson, An-M./Eriksen, Per
 33 Pedersen, Toralf A.
 34B Rasmussen, Svein
 35 Selvaag, Hedevig
 35 Giørtz, Rolf
 36 Moe, Ole Chr.
 37 Næss, Ole
 38 Liberg, Bjørn
 40 Lorentz, Borghild
 41 Jensen, Inga
 41 Kielland, Johan Fredrik
 42 Lund, Arnfinn
 43 Helgeland, Vivi Anette
 46 Kvernberg, Per
 48 Swensen, Gunder
 50 Burkeland, Liv
 50 Burkeland, Nina/Hans
 52 Nyquist, Jan
 54 Fransson, Sadrak
 56 Myhre, Hilda

HARALD LØVENSKIOLDS VEI

1 Lønnås, Arne
 1 Ytterhus, Tore
 2A Bjerve, Elin
 2B Bjerve, Per
 3 Lie, Karen
 4 Andersen, Karin/Arnt
 5A Barth, Sverre H.

HARALD LØVENSKIOLDS VEI

5B Feragen, Tor
 6 Rossen, Odd
 6 Christensen, Lise/Bjørn
 7 Eitrem, Ambjørge
 8 Leivestad, Steinar
 9 Mjelve, Solfrid
 10 Naustdal, Vemund
 10B Ølnes, Tore
 11 Scheel, Else
 12 Ødegaard, Stein
 13 Torwick, Hjørdis
 15 Waaltorp, Karin/Tor
 16 Schjølberg, Helen
 16 Mortensen, Ragnhild
 17 Wiik, Inger Johanne
 18 Gjessing, Vera/Geir
 19 Bang, Jens
 20 Rasmussen, Arve
 22 Sunde, Sverre
 24 Bjernebye, Knut
 26 Bjerke, Inger
 27 Hansen, Helge
 27 Haugseth, Eivind
 28 Meling, Kari/Helgesen, Jan E.
 30 Gahr, Camilla
 31 Flage, Rolf
 32 Qvenild, Knut H.
 33 Kirkvaag, Merete/Trond
 34 Mortensen, Barbara
 35 Kroken, Unni
 36 Svendsen, John
 37 Ringvold, Morten
 38 Aalsand, Tor
 39 Anthonsen, Reidun Grude
 40 Gjørtz, Anne Karin
 41 Myrann, Bjørn
 41 Myrann, Kjell
 42 Christensen, Jon
 43 Ystad, Siri/Eldar
 44 Grønsden, Erik
 45 Søndalen, Odd A.
 47 Kielland-Torkildsen, N.

HENRIKS VEI

2 Næss, Ruth
 3 Borchgrevink, Johan
 4 Larsen, Jan Sigurd
 5 Jahnsen, Jan U.

JEPPE VEI

1 Bryde, Arild
 3 Bergsland, Knut
 4 Sejersted, Ellen
 5 Gulliksrud, Tor T.
 6 Swane, Bjørghild
 8 Larsen, Thor E.

JEPPE VEI

10 Kofstad, Johan
 12 Stensrud, Trond

KRISTIAN AUBERTS VEI

1 Westnes, Lillian
 2 Knudsen, Oscar Theo
 3 Busk, A/S
 4 Døhli, Elsa
 5 Holtung, Karen
 7 Schultz, Henry
 8 Skaug, Kjell
 9 Roestad, Paul
 10 Larsen, Reidar
 11 Nilsen, Vera
 12 Gjerull, Ingeborg
 13 Kittilsen, Rolf
 14 Stigar, Inger Marie
 15 Skjøld, Martha
 16 Svedmann, Inger Hanna
 17 Rasmussen, Rolf Arne
 19 Køster, Pål
 21 Johansen, Rune Ramn
 22 Gjendem, H.
 23 Helgetveit, Hedvig
 24 Rønvik, Willy
 25 Fyrsteng, Ingeborg
 26 Moe, Bjørg Grøndal
 27 Bakken, Kari/Rolf Arne
 28 Gabrielsen, Rolf E.
 29 Lønnkvist, Erling
 30 Paul, Richard E.
 32 Knutsen, Karl
 34 Svedmann, Ernst
 35 Kittel-Nilsen, Lars
 36 Høgenhaug, Astrid
 36 Reinertsen, Pål
 37 Eriksrud, Lillemor
 38 Engebretsen, Ragna/Kjell
 39 Grue, Harald
 40 Grue, Geir
 42 Lindboe, Eugenie
 Lande, Kirsten/Rolf

KRISTIAN AUBERTS VEI

46/
 48/ Melumbakken Borettslag
 50
 59B Hovland, Arne

LILLEVEIEN

1 Wethal, Birgitte/Bryn, Thor
 1 Hoffart, Åge
 3 Kildal, Tor
 4 Brenna, Olga
 4B Brenna, Bjørn
 6 Clark, Liv/Richard

LINHUSVEIEN

1 Sandberg, Nikolai
 2 Lunde, Inger
 3B Corneliussen, Per C.
 4A Rasmussen, Edith
 4B Kristiansen, Unni
 6 Ingebretsen, Odd
 7 Nilsen, Erik
 7 Eriksen, Rolf
 8 Haslestad, Lars
 9 Kjellberg, Astrid
 11 Cranner, Kjell
 12 Pedersen, Knut
 13 Auråker, Arne S.
 15 Solli, Knut
 16A Ayres, Beate Holland
 16B Svare, Anne
 16C Leonard-Nilsen, Thor
 16D Renslo, Sigurd
 18 Skjøld, Sigurd
 18 Johnsen, Jan-K.
 19 Bahrawy, Awad
 20 Halvorsen, Sigurd
 21 Strandenæs, Harald F.
 21B Høgås, Tor
 22 Kristiansen, Gudrun
 22 Kristiansen, Finn
 23 Larsen, Rakel
 23 Jacobsen, Randi Austvik
 24A Bergman, Willy
 24B Bjørnholt, Villy
 24C Hvidsten, Åse
 25B Eide, Thomas

MELUMVEIEN

2A Andersen, Leif Normann
 2B Andersen, Bjørn
 3 Brager, Eivind
 4 Johnsen, Thorbjørn
 5 Helsing, Mimi
 7 Haavardsholm, Grethe
 8 Ridd, Erling
 9 Vistven, Ellen M./Asbjørn
 10 Aaby, Nils Petter
 11 Rosenqvist, Merete
 12 Lund, Knut
 13 Traavik, Gro/
 Albritsen, Rolf
 14 Sjølishagen, Harald
 15A Johansen, Reidun
 15B Helsing, Sissel/Morten
 16 Clausen, Solveig
 17 Christie, Inger Lise
 18 Lingjærde, Knut
 19 Hansen, Turid Ellen
 21 Hvidsten, Knut
 22 Molland, Johanne S. Aall

MELUMVEIEN

23 Evensen, Bjørn K.
 24 Tyrihjell, M.
 25 Tørum, Harald
 27/29 Høy-Petersen, Erik
 28 Berrum, Hanny
 30 Lahnstein, Geir
 32 Bentzen, Karin
 33 Peersen, Vivi/Morten
 35 Qvale, A-L/Hammer, J.
 36 de Besche, Grete
 37 Holtermann, Emma
 38 Halder, Sverre
 39 Gilboe, Else
 39 Engelstad, Hannah
 41 Aasrud, Sidsel Meyer
 42 Monrad, Hans Sundt
 44A Evandt, Øystein
 45 Hammer, Atle J.
 46B Refsnes, Bente/Jostein
 47 Horn, Hans
 48 Fremming, Gudrun
 48B Reinertsen, Anne/Jens
 49 Hyde, Ida/Lunde, Knut
 50 Storbraaten, Jan
 51 Rise, Marit
 52 Onsum, Helge
 53 Justad, A. Malm
 54 Røang, Nils Olav
 55 Hassing, Erik
 56 Nilsen, Berit/Karl
 57 Wager, Alida
 59 Keim, Lars
 60 Onstad, Ina/Asbjørn
 60 Habberstad, Anne-Lise/Knut
 62 Smith, Dagny/Arne
 62 Haanes, Johan
 63 Sørлие, Tor
 64 Torget, Frans
 65 Hellum-Jenssen, Britt
 66 Large, Gunnar
 67 Frøstrud, Ann Kristin
 67 Sætevik, Frik
 68 Blakstad, Mi
 69 Sommerfeldt, Else B.
 69 Solberg, Gunnar H.
 70A Grøstad/Møland
 70A Bjartveit/Haukeland
 70B Lilleøien, Sissel
 72 Windfeldt, Per
 73 Borkenhagen, L.
 73 Ormestad, Ole
 74 Krafft, Alexander
 75 Søhol, Per
 76 Vårvik, Velaug
 77 Bøckman, Pål
 79 Rosland, Marit/Thorbjørn
 81 Lingjærde, Ragnhild

MELUMVEIEN

85 Johansen, Leif H.
 87 Isaksen, Elisabeth
 89 Pedersen, Finn
 91 von Krogh, Bernh.
 93 Sviland, Jorunn/John
 95 Walker, Tom
 97 Sato, Olav
 99 Sollie, Liv

MOSEKOLLEN

2 Larssen, Tone/Sverre
 3 Nordahl, Vibeke/Helge
 4 Sandbakken, Per Olav
 5 Lindsjø, Brage Arild
 6 Blikrud, Nan/Yngve
 7 Svalestuen, Tore Arne
 8 Furst, S./Tyvold, T.P.
 9 Haffner, Cary
 10 Nielsen, Lollo/Kjell A.
 11A Teiler-Johnsen/Andresen
 11B Berger, Pål
 12 Blaker, Tore
 13 Sjøstedt, Rolf
 15 Jarbø, Liv/Thor
 17 Sanne, Erik
 19 Otnæss, Einar

MOSERABBen

1 Marthinsen, Gerd
 2 Mathisen, Kitty Ringstad
 3 Jensen, Thorbjørn A.
 4 Edvardsen, Leif M.
 5 Melbye, Martha/Kjell
 6 Nilsen, Tor Schou
 7 Johansen, Gerd
 9 Aslaksby, Kaare
 10 Christoffersen, Erling
 11 Grønstad, Ingar
 12 Hegsvold, Jan
 13 Lohne, Vibeke
 14 Hegdahl, Tormod
 15 Løken, Karl Thore
 16 Krogh, Arnodd
 17 Ruge, Ole Christian
 19 Hoel, Marit
 21 Sollid, Trond
 23 Bjertnes, Sverre

MYRHAUGEN

1B Hals, Morten
 3 Strøm, Gunnar
 6 Gram, Eva Merete/Thore Chr.
 7 Solsvik, Dag Hugo
 9 Johansen, Henry
 10 Palm, Enok
 11 Lier, Kirsten
 12 Kristoffersen, Arild O.

MYRHAUGEN

13 Torget, Øistein
 13B Evensen, Pål Terje
 13C Schultz, Alexander
 14 Riege, Øyvør
 15 Schultz, Else C.
 16 Sand, Ragnar
 16B Holm, Erling
 17 Thommesen, Per
 18 Sageng, Tore
 18 Sommerstad, Kjell Harald
 19 Fernholt, Merete/Rolf
 20 Narud, Odd
 21 Skabo, Ingerid/
 Linderud, Gunnar
 22 Gjessing, Sissel
 23 Thjømøe, Aud
 23 Thjømøe, Dag
 24 Molland, Ole Jakob

NILS COLLETT VOGTS VEI

29 Risø, Hugo

NORDENGSTUBBEN

1-3-5 Sameiet Nordengstubben 1-3-5
 2 Berger, Tove
 4 Benjaminssen, T.
 7-11 Jensen A/S, Brødr.
 8 Magelssen, Paul
 10 Due, Familien
 12 Bernt, Bj.
 14 Riekeles, Carsten
 18 Vandraas, Hans

NORDENGVEIEN

1 Rudolph-Lund, Kim
 3 Kaas, Hroar Peter
 4 Ekrheim, Harald
 5 Vaage, Leif
 8 Malmnes, Geir Henning
 10 Moe, Per F.
 11 Havrevold, Jon
 12 Berggren, Eirik
 14 Yokosuka, Kouichi
 15 Bratvold, Sven-Åge
 16 Karlsten, Jens
 18 Enerstad, Ingrid
 19A Aarum, Solveig
 19B Grøstad, Marianne
 20 Langeland, Randi/Knut
 21 Mørch, Rolf
 22 Moe, Ole Martin
 22 By, Rolf
 24 Hansen, Magnus
 24 Myhrer, Hilda
 25 Serck-Hanssen, Gunnar
 26 Cappelen, Paul
 27 Dunker, Else

NORDENGVEIEN

27 Braathen, Ragnar
 28 Hagevang, Diana/Terje
 29 Thelle, Notto R.
 29 Kvaleng, Jan
 29B Amlie, Erik
 30 Svee, Anne
 31 Dannevig, Harald
 32 Hagen, Birgit/Harald
 33 Hol, Per Erik
 33B Sand, Bodil
 34 Sandvei, Bjørg Tennum
 35A Rustad, Olaf S.
 35B Hauan, Anne/Flaaten, I.
 36 Stokbak, Torbjørn
 37 Wilhelmson, Tore W.
 37B Eide, Jon
 39 Rodin, Rigmor/Terje
 39B Høstmark Løve, Gunnar
 40 Gohn, Evelyn
 41 Horn, Anne Grethe/Knut Frederik
 42 Backlund, Kim
 43 Lae, Donna/Ingar
 44 Hage, Kaare
 46 Throndsen, Inger/Ericson, Pål
 46 Rinlund, Jørn
 47 Petterson, Bjørn R.
 49 Haugen, Ådne
 50A Røstad, Bjørn Dich.
 50B Hellwege, Ellen/Max
 51 Smedman, A-B./Haugen, T.
 51B Ragner, Boye
 51C Waaler, Finn
 53 Aamodt, Gunnar
 56 Wagle, Ragnhild
 57 Voss, Carsten
 58 Strømsheim/Hermstad
 59 Nyquist, Knut
 60 Gihbsson, L./Engebretsen, J.
 60 Engebretsen, Odd
 61 Nordengveien 61, A/S
 62 Bovim, Inni
 62B Steensen, Steen E.
 64 Nilsen, Else
 65 Frostrud, Odd
 65B Sletten, Ingulf
 66C Holtmoen, Anna/Gunnar
 67 Haug, Trond
 68 Horn, Ella
 69 Guthe, Torbjørn Joys
 71 Navelsaker, Mary
 73 Gulbrandsen, Lars
 74 Nordengveien 74 A/S
 75 Sameiet Nordengveien 75
 76 Gaarder, Thomas
 79/89 Voksenbakken Boligsameie
 106 Mikelsen, Svein

NØTTEVEIEN

1 Bjørkelund, Karin/Knut
 2 Melhus, Kari
 3 Haugen, Anders
 4 Gill, Frants G.
 5 Larssen, Ruth
 7 Anderson, Per Bjørn
 8A Brox, Halvdan
 9 Engqvist, Stein

OSTADALSVEIEN

1B Holmsen, Unni
 3 Jevne, Othilie/Martha
 4A Jensen, Magnus
 4B Trandum, Astrid/Inge
 4C Bjørnerheim, Målfrid/Reidar
 6 Haftorn, Wencke Nordrum
 6C Tranøy, Eva/Knut Erik
 6D Kristiansen, Finn Kaare
 6E Floden, Anny/Omholt, Tore
 6F Gresvig, Tom
 6G Mundal, Audun
 6H Helliessen, Hans Ole
 6L Listuen, Elisabeth
 9 Aarnes, Asbjørn
 10 Olsen, Helge
 12B Platou, Inger/Eivind S.
 14 Karlson, Bjarne
 14B Tesaker, Eva/Arne
 15 Hammer, Tove/Jon
 16 Clausen, Hilde Wessel
 17 Sollie, Trond
 18 Christoffersen, Gunnar M.
 19B Myhre, Gro/Trond
 20A Sørsdal, Elisabeth
 21 Busch, Georg
 23 Vangsøy, Jon
 24A Haugan, Terje
 25 Andersen, Dagny
 26 Dahl, Eli Johanne
 30A Larsen, Tor J.
 30B Harg, Kirsti/Per
 30C Løken, Knut
 30D Erstad, Gunnar
 31 Hagen, Leif
 32A Andersen, Øivind
 32C Brinch, L.
 33 Ringdal, Haakon
 34/40 Søndre Rød Byggelag I
 37 Kolrud, Nina
 39 Hauge, Kari/Torodd
 41 Vadla, Tone/Hessen, Dag
 42A Ruud, Jan-Fredrik
 43 Askeland, Randi/Leif Kjell
 44 Boligsameiet Ostadalsv. 44
 47 Jonsson, Gudmundur
 51 Risan, Kjell
 53 Falster jr., Per

OSTADALSVEIEN

55 Samuelsen, Per R.
 57 Kittilsen jr., Per
 59 Haug, Erling

OVE KRISTIANSENS VEI

1 Øverland, Thorstein
 2 Kjølrsrød, Halfdan
 3 Haavind, Kjell
 3B Berg, Terje
 4 Brandt, Nurke/Tore
 5 Riis-Johannessen, Inger/
 Sulland, Frode
 7 Beck, Nusse Juell
 8 Dehle, Herdis
 9 Weltz, Eivind
 10 Haddeland, Henry W.
 11 Lavik, Helene Babben
 11 Larsen, Anders
 12 Muhrman, Robert
 15 Larsen, Erik
 16 Døhlie, Elsa

PERNILLES VEI

1 Nielsen, Liv C.

PORFYRVEIEN

6 Bruu, Johannes

RØAHAGAN

1C Røahagan Aldersboliger
 2 Henriksen, Bjørn
 4 Haakensen, Henry
 7 Jordansen, Evelyn Marie
 8 Leiro, Gunnlaug/Reidar
 9 Smedslund, Jan
 11B Rønning, Jan
 12 Moli, Asbjørn
 13 Jensen, Ingebjørg
 14 Hanken, Nils
 15 Myhre, Astrid
 15B Halvorsen, Svein
 16 Messel, Kari/Ingolf
 17 Hjort, Ove J.
 17B Stålsett, Gunnar
 18 Holt, Ruth
 19 Onstad, Erik
 21 Heide, Arne
 21B Johansen, Svein E.
 22 Hagen, Fridthjof
 23 Larsen, E./Kaupang, T.
 24 Sjøblom, Rolf
 25 Bakkevig, Trond
 26B Kværnbraaten, Gunn/Odd
 27 Reisegg, Asta/Lorentsen, B.
 28 Storvik, Ruth
 29A Prydz, Bjørn
 29B Nichols, Fred E.

RØAHAGAN

30 Berntsen, Barbro/Odd
 31 Ekjord, Cecilie/Hans
 32 Haug, Lasse
 33A Møller-Pedersen, Birger
 33B Helgesen, Bjørn W.
 34 Benestad, Harald
 35 Bruknapp, Hanne Dalbæk/Arne
 37 Holst, Ingrid
 39 Pettersen, Trond
 40 Vangli, Bent
 40 Dervo, Ivar
 41 Dahl, Erik
 42 Gustavsson, Jan
 43 Sunde, Signe
 44 Evensen, Anne Kathrine
 44A Olsen, Helge
 45 Thoresen, Odd
 46 Lødding, Einar
 47 Fornebo, Leif
 48 Eriksen, Richard
 50 Moen, Erling
 51A Andresen, Kristin/L.
 51B Grue jr., Torleiv
 53 Mjelve, Per
 53B Mjelve, Øistein
 55 Olsen, Johanne
 57 Rondstvedt, Anne Marie/Thor
 59B Holm, Hans
 63 Thon, Gullborg
 63B Lier, Ola
 65 Berget, Anne-Kristin/Thor
 67 Sundby, Inger Johanne
 69 Isachsen, Knut

RØAHELLINGA

2 Falck, Marthe/Jens
 3 Smith, Pål
 4 Saarem, Erik
 5 Steinert, Eli
 7 Villars-Dahl, J.F.
 8 Grønneberg, Finn
 9 Seeberg, Simen
 10 Greftegreff, Hans
 12 Slagtern, Sigurd
 13 Helgetveit, Knut
 14A Strømberg,
 Marie-Louise/Finn E.
 14B Høstmark Løve, Thor
 15 Røvang, Kari/Endre
 16A Steen, Liv Welhaven
 16B Fjellstad, Harald
 17 Fjellbirkeland, Sjur
 19 Moen, Olav J.
 20A Strandem, Arve
 20B Arnholdt, Knut
 21 Ulleland, Vegard
 22 Alvær, Frøydis Barth

RØAKNEKKEN

1 Skaldebø, Ottar
 1B Bye, Aksel
 1C Løvik, Bjørn
 1D Løvdal, Per Arne
 1F Elstad, Anita
 3 Storsten, Bjarte
 3B Solvang, Thore
 4 Johnsen, Liv/Erik Ø.
 4 Trapnes, Odd Roar
 5 Enqvist, Synnøve
 7 Strømsheim, Kathrine Hoff
 9 Stuevold Lassen, B.
 10 Støa, Anne Marie
 11 Strøm, Gerd Styren
 12 Pettersen, Arnold
 17 Kjus, Steinar
 19 Nielsen, P.A.

RØA TERRASSE

1 Strømseng, O.
 1 Myrheim, Elin/Herman
 2 Knurvik, Liv
 3 Eger, Turi
 4B Berggren, Sven
 4C Høibakk, Ralph
 5 Bugjerde, Alf
 6 Eek Berglund, Lisa
 6 II Lothe, Cecilie/Jakob
 6B Eek, Østen
 7 Isachsen, Arne
 8 Lund, Jan-Egil
 9 Bjerke, Christian Frederik
 10 Hornseth, Finn
 11 Riiber, Kris/Leira, Rune J.
 12 Harbo, Wenche/John
 13 Engebretsen, K.W.
 14 Koren, Ragnhild
 15 Lien, Sissel
 16 Eckhoff, Peter
 17 Try, Åse
 18 Haug, Ada
 19 Undall, Axel
 20 Aulie, Helga/Nils Johan
 21 Wangerud, Sonja
 22 Thorsen, Odd
 24 Wleugel, Fani
 26 Søhoel, Ingjerd O.
 28 Johannesen, Edgar

RØATOPPEN

1B Løver, Asbjørn Mørk
 2 Haugen, Odvar Lars
 4 Trosdahl, Arne Z.
 7 Andersen, Aslaug
 8A Ugland, Anders Emil
 8B Arnstorp, Odd
 8C Westby, Roy

RØATOPPEN

9 Bruserud, Jan
 9 Olaussen, Arild
 10 Bjørvik, Asbjørn
 10A Marcussen, Yngva/Arvid
 11 Pedersen, Arne W.
 12B Rishovd, Hans
 12C Hannisdahl, Karen/Terje
 13 Dahl, Erik
 13 Gundersen, Annelise/Even
 13B Lund, Even
 14A Lossius, Lise
 14B Breder, Jørgen
 14C Lassen-Urdahl, Sverre
 15 Hansteen, Axel Otto
 16 Bostad, Inger
 16 Seeberg, Ingerid
 16 Jonassen, Lillian
 16 Cloetta, Randi Biørnstad
 18 Solberg, Lars Aage
 18 Nilsen, Rolf R.
 20 Rekdal, Lars

RØAVEIEN

1 Ørneberg, Bent
 2B Nilsen, Georg W.
 3B Røsjø, Haldis
 4 Brønnum, Sven
 4B Solbakken, Nina/Finn
 5 Røed, Arvid
 7 Groseth, Aase/Bremer
 7 Groseth, Christine
 7B Haug, Hans Edvin
 9 Tufte, Hallvard
 9B Olsen, Karin/Øivind N.
 11A Bjerke, Erik
 11B Bjerke, Tor
 11C Bjerke, Ivar
 11D Thorseth, A./Hasselstrøm, P.
 11D Walter, Johan C.M.
 11E Tangen, Frank
 13 Asbjørnsen, Reidun
 13A Westgaard, Per K.
 13B Sødal, Gunnar
 13C Yrnes, Ragnvald
 13D Nicolaissen, Rolf
 13E Grimstvedt, Heidi H.
 13F Veggan, Turid/Jarl
 15 Hoff, Karin/Erik
 15B Hoel, E./Horn, I.
 15C Foss, Erik
 15D Ormholt, Roy
 15E Hette, Haavard
 16A Grenan, Bjørg
 16B Nicolaissen, Astrid/Bjørn
 17A Skodvin, Kåre
 17C Gulbrandsen, Åge
 22A Strand, Kirsten

RØAVEIEN

22B Hagen, Gerd
 23A Olsson, Emanuel
 23B Steensland, Eva H.
 25B Friis, Heidi/Hans
 27 Jacobsen, Kjell Fr.
 29 Bøgh, Elisabeth/Bernt R.

SMEDHAUGEN

2 Trøen, Anne-Marie/Einar
 4 Walhovd, Unni Blegen
 5 Henderson, Karin/Mike
 6 Andersen, Per N.
 7 Sælthun, Nils Roar
 9 Lund-Iversen, Kåre
 10 Hypher, Ragnhild/Peter
 11 Elleri, Berit J.
 13 Smilden, Jan-Erik
 15 Aronsen, Sissel/Alv Birger
 18 Bækken, Elisabeth/Steinar

SNARGANGEN

1 Aaseth, Elsa
 2 Gundersen, Eugen
 3 Bysveen, Trygve
 4 Schøning, Arne

STASJONSVEIEN

71 Andreassen, Kjell

SVINGEN TERRASSE

1 Nergaard, Ragnhild
 2 Wang, Einar
 3 Lageraaen, Leiv
 5 Fink, Ellen/Torbjørn
 7 Aspenberg, Nils Carl
 9 Johanssen, Anne/Steffen
 11 Strømstad, Nora/Torborg
 13 Melby, Kaare

SØNDRE RØD

2A Sundby, Bottolf
 2C Tonstad, Arild
 4A Olsen, Tove
 4C Johnson, Arild
 4D Jamessen, Svein
 5B Rosenberg, Truls H.
 5C Hansen, Per H.
 6A Brusnes, Berit
 7A Sogstad, Bjørn E.
 7B Kirkeby, H.
 7C Quarré, Kari Aaser/Berrard
 9A Bergstrøm, Grethe S.
 9B Finberg, Tore
 9C Larsson, Lars Gøran
 10A Jakobsen, Ørnulf
 10B Emilsen, Jan Arne
 10C Haukås Eide, O.

SØNDRE RØD

12A Skilnand, Johnny P.
 12B Nandrup, Erik
 12C Møller, Odd
 12D Gravdal, Olav
 13B Moseby, Harald
 13C Liil, Ingun/
 Johannessen, Jan G.
 13D Bredesen, Gunnar
 14B Skarprud, Reidun
 15A Eid, Sigmund
 15C Sørum, Morten
 16B Sorter, Tor I.
 17A Wethe, Elsebeth
 17B Nordlie, Gunn E. Aalerud
 17C Hallan, Nils
 18A Reutz, Oddmund
 18B Heyerdahl, Sissel/Halvor
 19B Hansen, Per
 20C Jenssen, Annie/Tore
 21A Johnsen, Laila
 21B Liasjø, Stein
 21D Ek, Per-Kristian

SØRKEDALSVEIEN

169B Johnsen, Harriet/John
 171B Axelsen, Knut
 174B Larsen, Turid/Bjørn
 175 Christiansen, Per
 175 Røa Autoco A/S
 176D Simensen, Bjørn
 176 Stålung, Conny/Hammer, Roy
 177 Bye, Randi
 178 Kristiansen, Lars
 179 Fredriksen, Wilhelm
 179 Fjeld, Dan
 179 Clements, M.
 181B Simonsen, Niels B.
 183 Blankvannsbråten, Arve
 183B Ehl, Marlis/Haarbye, Trond
 185 Bakke, Gudmund
 185B Bårdstu, Rolf
 185C Lund, Svein
 186 Gaarder, Øivind
 187 Steinsvik, Ingrid
 187B Skjønberg, Kari
 187C Krabbe, Jo Kjetil
 188 Skants, Per
 189 Eckhardt, Tordis
 189B Eckhoff, Astri
 190 Haug, Gudmund
 193A Olsen, Rolf
 196 Westby, Widar
 196C Grøttumsbråten, Kari/Einar
 197 Stibolt, Agnes Tellefsen
 197D Kleppan, Anne/Blikra, Svein
 197F Olsen, Knut
 197G Marthinsen, Dag Atle

SØRKEDALSVEIEN

198B Nordby, Peter G.
 198C Johannessen, Gerd
 199 Holmsen, Ellen
 200 Becker, Knut
 200B Engaas, Lars Olle
 200C Becher, Knut
 201 Eriksen, Gro/Kjell
 202 Urbye, Kari Falch
 202B Fredriksen, Egil
 203 Tveitan, Rudolf
 204 Bader, Leif
 206 Gundersen, Alf N.
 206B Halvorsen, Bente/Bjørn
 206C Helverschou, Ellen/Harald
 207 Fretheim, Jon
 208B Sire, Svein
 208C Østbråthen, Bjørg
 209A Bjørn-Hansen, Ingrid Boman
 209B Nergaard, Dag
 210 Holm, Liv/Per
 211 Wennerstuen
 212A Mejdell, Tore Hals
 212B Bjerke, Daphne/Erling
 213B Furuseth, Odd
 214A Bendiksen, Harald
 215 Teien, Gunvor
 216 Gram, Hege
 216 Paust, Bjørg
 217 Schulz, Tone Wenche/Gorm
 218 Sørum, Bjørn Alexander
 219 Hovde, Else/Olav
 220B Egeberg, Guri/Gaute
 221A Frostad, Kristin
 221B Schmedling/Stengaard
 222 Bilden, Eva Lena/Tom
 223 Hagen, Odd
 224 Myrøld, Anette G./Geir
 224 Chiodera, Tora
 224 Ødegaard, Ingvar
 224 Stangvik, Eli/Karlsen, Geir
 226 Sameiet Sørkedalsv. 226/228
 227 Hagheim, Eilert
 230 Langsholt, Oddvar
 230 Jacobsen, Astrid
 230 Jacobsen, Eva
 234 Bergmann, Annie
 236 Hansen, Thorleif
 237 Gauer, Rolf
 238 Sameiet Sørkedalsv. 238, A/S
 240 Sameiet Sørkedalsv. 240
 241 Vaage, Rozana/Jan
 242 Åkenes, Elsa
 245 Hansen, Bjørn Normann
 245B Herstad, Brit/Jan
 246 Håkerud, Kåre
 248 Jørgensen, Sverre
 249 Simonsen, Helge

SØRKEDALSVEIEN

252 Johansen, Torill M./Jan
 253 Sæbøe, Randi/Olav E.
 255 Ottosen, Rune
 257 Sørkedalsveien 257, A/S
 260 Ruud, Arne G.
 265A Eliassen, Gunnar
 265B Vinter, Robert Alan
 267B Torjuul, Vivi/Hans Petter
 267C Futsæther, Arne E.
 269B Nesheim, Arne
 269C Sterner, Gunnar
 269D Friis, I.J./Berntsen, Einar
 269E Udnæs, Anne-Katrine/Tore
 271 Kolstad, Marit/Ulf
 279 Kristensen, Leif
 283 Stoker, Wenche Dahl
 283B Hollander, Nils B.
 285 Woxen, Nils Fr.
 287 Berg, Christina

SØRSLETTA

1 Nygaard, Sverre
 1A Øen, Helmick
 3 Dokk, Jøger
 3B Mack Hansen, J. Fr.
 3C Mack Hansen, Joh. Fr.
 4 Flunes, Alex.
 4B Møller, Dag jr.
 6 Hoff, Sverre
 7 Njá, Arne
 8A Lones, Ola
 9 Bergkåsa, Stig
 10B Johansen, Sofie/Oskar
 11 Corneliussen, Bente
 13 Tuel, Palle

TRETTEBAKKEN

2 Steenstrup, Kjell
 3 Boligsameiet Trettebakken 3
 4 Brodersen, Hans
 5 Dagmarhus A/S
 6 Søberg, Helene L./Otto
 8 Bakken, Brynhild/Torbjørn
 9A Thunes, Sigrun
 9B Arding, Trygve
 9C Adamsen, Rolf
 9D Haaland, Kjell
 10 Thorkildsen, Odvar
 12 Sæther, Ingunn
 13 Lille Frøen Tomteselsk. A/S
 16 Egeland, M./Haarberg, J.
 18 Wallie, Ulf-Tore
 20 Fagervold, Tone/Bjørn
 22 Kaardal, Karen Sofie
 24 Schwartz, Paul
 26 Woxenbygg V

VESTLIVEIEN

1 Varstad, Per
 2 Fiva, Are
 3 Røed, Arne L.
 4 Torgersen, Elisabeth
 5 Vislie, Ingolf
 6 Sæthre, Bjørn
 7 Jensen, Eugen
 9 Jensen, Anna Marie
 10 Jøring, Odd Jac.
 12 Støtvig, Steinar

VÆKERØVEIEN

129C Gjertsen, Lars
 151 Sæther, Irene/Hans
 155 Lepsøe, Ove Jarl
 158 Lyse, Roger
 158B Neumann, Rigmor
 158C Dahl, Einar
 160 Støre Olsen, Ellen
 161 Magler, Anne
 162A Christoffersen, Britt J.
 163 Haug, Tore Olav
 164 Kjøs, Jorun Irene
 164 Kjøs, Ove
 164B Wethal, Knut
 164C Gotaas, Einar
 166 Rønning, Tor Christian
 167 Jensen, Ove
 167C Söderstrøm, Jan
 168B Jenssen, Christen
 169 Antonsen, Tove/Terje
 169C Lundesgaard, Edith/Rolf
 171 Nielsen, Bjørg/Einar
 172 Østbye, Roar
 175 Johannessen, Minnie
 176A Teien, Tore Herman
 177 Benonisen, Magnhild
 178 Langlien, Karl
 179A Engen, Roar
 181B Kierulf, Hanna
 181C Aas, Jorun
 182 Klæboe, Nanna
 183A Eggen, Hans
 183B Størseth, Aase
 185A Herland, Kristi/Steinar
 185B Lerstøl, Arne M.
 186 Samuelsen, Svein
 186B Samuelsen, Steinar
 189 Mortensen, Stein
 189 Mortensen, Herulv
 191 Bjerke, Marit
 192 Olsen, Reidar
 193A Johansen, Tone/Jarle
 193C Svenneby, Kari Nordeng
 194 Larsen, Per
 197 Vækerøveien 197 A/S
 197 ABC-bank, filial Røa

VÆKERØVEIEN

197 Røa Sport
 197 Røa-Haven
 197 Røa Optikk A/S
 198 Bergendahl, Rolf A.
 199 Vækerøveien 199 A/S
 199 Berg Bakerier, Sverre
 199 Røa Torgbu
 199 Stereo Spesialisten A/S
 200A Ødegaard, Ingar
 201 Røa Jern og Farge A/S
 204 Amundsen, Elisabet
 205 Røa Apotek
 205 Jens Evensen Dagligv. A/S
 205 Røa Fisk
 205 K-bank, Røa
 205 West Time Foto A/S
 205 Næsje, Else
 205B Briseid, Kjell
 206 Olafsen, Alfild Ødegaard
 209 Kristiansen, Gunhild
 210 Støre og Salveson
 213 Evensen, J.M.
 214 Røa Handelsforening
 216 Kaalstad, Einar W.
 218 Sivertsen, Bjørn
 220 Wasteson, William
 235 Dal A/S, E.C.

WILDENVEYBAKKEN

4 Wulfsberg, Ellen/
 Vogt Lorentzen, Fredrik

ØRAVEIEN

1 Thorstvedt, Kr. Semb
 2 Moen, Georg
 6 Hauger, Herlof

Oslo Helseråd

ORIENTERER OM BRÅTEBRENNING mv

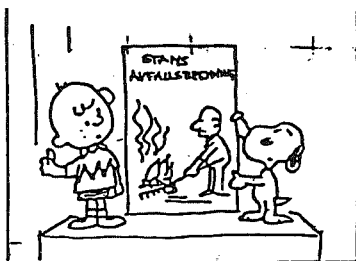

BRÅTEBRANNRØYK - HVA ER DET ?

Når du brenner 100 kg hageavfall, forurenses du luften i ditt nære naboskap med:

- ca 10 kg karbonmonoksid (CO)
- ca 10 kg sot/aske/støv
- ca 1/4 kg diverse aldehyder
- ca 50 g PAH-stoffer

Oslo-atmosfæren må hver vår og hver høst tåle en urovekkende belastning med røyk og vond lukt fra utallige bråtebranner og gressbranner. Disse branner produserer luftforurensning med de skadelige og irriterende stoffer som nettopp dannes i avfallsbål. De skadelige stoffene slippes løs i bakkenivå og rammer naboskapet direkte og ufortynnet.

CO er en giftig gass som vi ellers vet finnes i bileksos
Aldehyder er helseskadelige og sterkt irriterende å puste inn
PAH-stoffer er kjent å være kreftfremkallende
(Norsk Institutt for Luftforskning)

Norges Astma- og Allergiforbund har redegjort for at det er et stort antall av våre medmennesker som reagerer særlig sterkt og blir ille plaget av røyk fra bråtebrenning og andre avfallsbål.

Flertallet av Oslo's 20.000 astmatikere kan rammes av bråtebrannrøyk. - De 40.000 pollenallergikerne i Oslo får bråtebrannrøyken som ekstrabelastning i vår- og høstmånedene.

Oslo helseråd kjenner tilfeller der særlig sårbare medmennesker har opplevet naboens bråtebrannrøyk med spontant og voldsomt luftveisbesvær som har krevet sykehusbehandling via legeambulanse.

Om man er villig til å gjøre noe som er

ENKELT - BILLIG OG EFFEKTIVT

for å bedre sitt nærmiljø,
vil det være særlig aktuelt

Å GI AVKALL PÅ BÅLBRENNING

for å løse avfallsproblemet i egen hage

RØA VEL

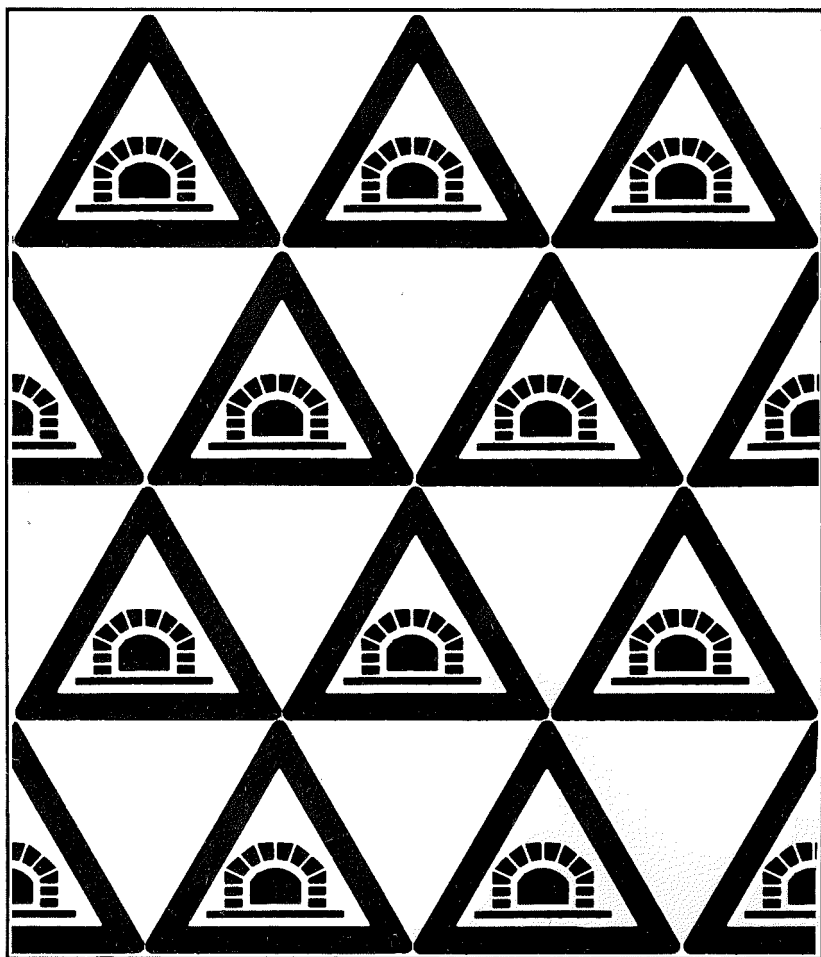

Røatunnelen

