BÆRUM KOMMUNE

Skråblikk på Bærum

Ordfører Lisbeth Hammer Krog – 26. mars 2019

Sammen skaper vi fremtiden

MANGFOLD - RAUSHET - BÆREKRAFT

Sammen skaper vi fremtiden

Mangfold - raushet - bærekraft

- Bærekraftige **tjenester**
- Balansert **samfunnsutvikling**
- **Innovativ og endringsdyktig**
- **Dialog og medvirkning**

BÆRUM KOMMUNE

Et VELdig godt samarbeid

I en tid der samskaping og innovasjon har fått fotfeste i norske kommuner er det fort gjort å glemme de som alltid har vært der: de lokale vellene. KS har tatt turen over til Bærum, en kommune med lange tradisjoner for samarbeid med velforeningene.

- Selv om Bærum er landets femte største kommune så har vi tett samarbeid med velforeningene og vi kjenner hverandre. Da får man frem følelsen av «Bærumsbygda». Men det samarbeidet er først og fremst takket være energiske, kunnskapsrike og engasjerte ledere av velforeningene, forteller Lisbeth Hammer Krog.

Intervju med Leder av Bærum velforbund Erik Sennesvik og ordfører Lisbeth Hammer Krog, Kommunespeilet 25 september 2018

BÆRUM KOMMUNE

Stor honnør til dere ☺

Ha det VEL ☺

I 1771 ble Det Nyttige Selskap stiftet under mottoet

«*Til Medborgernes Sande Vel*»

Oppslagsord Ordbokartikkel

vel — I **vel** subst. (av *III vel*) gagn, beste
tenke bare på sitt eget vel / ve og vel se ve (II)

vel, vell — II **vel** n1; el. II **vell** n1 (av *III vel*)
velforening
være medlem av et vel

vel — III **vel** adv. (norrønt *vel*; trolig beslektet med *vilje*; trykktungt i betydning 1–5, trykklett i betydning 6–8)

1 godt, bra
være vel og bra / gjøre vel mot noen / vel bekomme! se bekomme / *vel møtt! / føle seg vel / komme vel med / stå vel til*

2 nøye (I), grundig
tenke seg vel om / se vel etter

3 rikelig, fullt ut
vente både vel og lenge / talen var vel lang i lengste laget / *50 kg og vel så det / vel hundre deltakere* litt over hundre / *lønnen var vel fortjent*

så vel som like fullt som

4 riktignok, rett nok
vel er det vanskelig, men ikke

Oppslagsord Ordbokartikkel

vel > velforening

velforening, vellforening — **vel|forening** m1, f1; el. **vell|forening** m1, f1 (av *II vel*)
forening som fremmer allmennyttige tiltak innenfor et visst distrikt

Uten frivilligheten stopper Bærum

Inkludering og involvering i nærmiljøene

- Frivilligsentralene i Sandvika, Rykkinn og Fornebu
- Nærmiljøutvikling og innbyggermedvirkning på Fornebu, Rykkinn og Østerås
- Samarbeid med frivillige organisasjoner og velforeningene
- Frivilligbørs
- Koordinator for frivillighet og innbyggersamarbeid

Lokalsamfunn + kommunemøter

- Gjennomført på **Rykkinn** 2018: resultat: Samarbeidsprosjekt feiring Rykkinn 50 år
- **Østerås** 8. april 2019: hva er best med Østerås, hva er utfordrende, dette er under arbeid…
- **Fornebu** er neste på listen…

Innbyggerpanelet i Bærum kommune

Hva er viktig for deg som innbygger i Bærum? Kommunen oppretter nå et innbyggerpanel. Det ønsker kommunen å bruke til å få innspill som kan bidra i utviklingen av lokalsamfunn og tjenester. Vil du være med?

Publisert 10. jan. 2019 kl. 08:23
Oppdatert 25. feb. 2019 kl. 11:38

SKRIV UT

Målet er at innbyggernes ressurser og kompetanse skal brukes i utviklingen av bærumssamfunnet.

Høres dette spennende ut?

Totalt investeringsvolum: 36,7 mrd.

Hovedgrepet LDIP:

20-årig driftsanalyse og investeringsplan 2019 -2038

Bærum Kommune

Langsiktig driftsanalyse og investeringsplan (LDIP)

2018–2037

Vedlegg til J.post ID: 17/22776, 07.02.2017

2017

Investeringsplanen

- Sosial infrastruktur
- Miljø, idrett og kultur
- Tekniske tjenester
- Formuesbevaring
- Kontorbehov
- Digitalisering og IT

Driftsanalysen

Bærekraftig økonomi/risiko

Risikobildet

Lindelia bo- og behandlingssenter 2020

- 131 beboerplasser
- Kafeteria
- sansehager

- På tomten skal det også oppføres ti flotte omsorgsboliger innen psykiatri, samt to treningsboliger

Carpe Diem demenslandsbyen - 2020

- 158 plasser
- Det legges opp til to ulike «omsorgsnivåer»; 136 boenheter i bofellesskap og 22 forsterkede demensplasser.
- Inspirert av De Hogeweyk demenslandsby i Nederland.

BÆRUM KOMMUNE

Rud svømmehall - 2021

- Svømmehall med to bassenger, et treningsbasseng på 50m x 25m, og et opplæringsbasseng på 12,5m x 9,5m. Her blir det plass for både lek og læring.
- Hev-/senk bunn gjør at bassengene blir funksjonelle og kan tilpasses en rekke ulike aktiviteter.

Oksenøya senter – 2022

- 5-parallell barneskole, barnehage for 300 barn, flerbrukshall, 9'er kunstgress fotballbane, nærmiljøanlegg og bo- og behandlingssenter med 150 beboerenheter.

- FutureBuilt & BRREAM excellent, med opsjon på outstanding

BÆRUM KOMMUNE

Bekkestua ungdomsskole - 2021

- Utvides fra 5- parallell til 10-parallell
- Kapasitet på til sammen 1000 elever og ansatte
- Sertifiseres som BREEAM-NOR Very Good

Saubakken omsorgsboliger

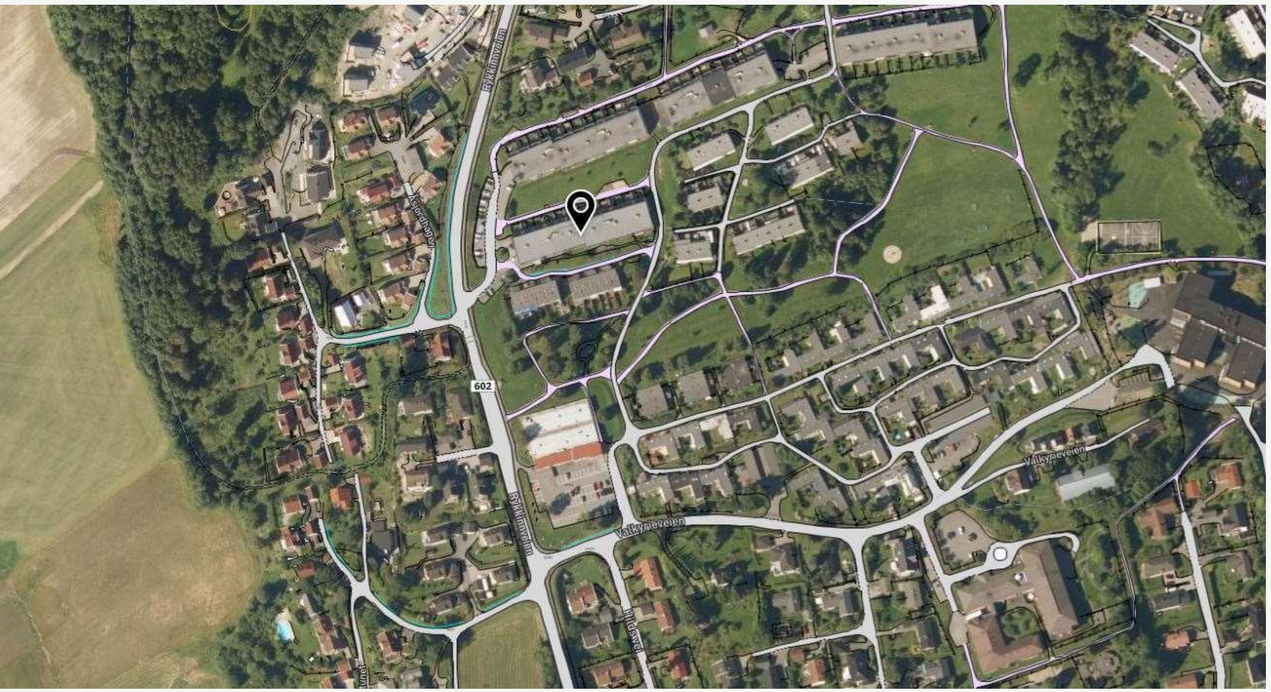

- 10 fine nye leiligheter for mennesker med utviklingshemming
- Utgang til egen terrasses
- Offisiell åpning 26. mars

Kommunegården – 2021
Et sted for å møtes, skape, dele og tenke

- Samlingspunkt for innbyggere, næringsliv, organisasjoner og kommunen
- Viktig arena for innbyggerdialog
- BREEAM Outstanding
- Solceller på tak og deler av fasade
- Redusere energibruken med 60 % fra dagens nivå

Fornyelse av uteområdene rundt bygget vil bidra til byutviklingen i Sandvika

Kyststien ved Sjøholmen

Sandvikselven

Sitat fra Skandinavisk Naturovervåking - rapport 03/2019:

«Sammenlignet med andre vassdrag i Norge og tatt i betraktning det faktum at elva er en liten til middels stor elv når det gjelder areal og vannføring, så er lakseinnsiget til elva et av de største i landet.»

Jeg gikk en tur på stien….

- Oppstart av turvei – Hiltonåsen
- Arbeider i gang med å åpne Dæhlibekken
- Utvikler blomsterenger på utvalgte friområder
- Gapahuken på Brunkollen straks på plass
- Ridesti ved Haga på trappene

Klimakloke nabolag: Smart-Bike Innbyggere

- Utlånstjeneste elsykkel
- Samarbeid med velforeningene om utlånstjenesten
- Kommunens visjon i praksis ☺
- Oppstart våren 2019
- Skal markedsførers hos vel som har meldt sin interesse ☺

Budstikka 18. mars 2019

Bærum evaluerer klimastrategien

Mindre bilkjøring til fotballtrening

Miljø. Elektriske sparkesykler og minibusser skal endre reisevanene til folk.

Søndre, Haakon og Håkon snubler ut av minibussen ved Nadderudhallen.

Klokken er 13.15, bagene er slengt over guttas skuldre på vei til treningsfeltet til Stabæk-fotball.

Den grønne bussen har plukket opp 8-åringene og en gjeng med kompiser på Stabæk skole og kjørt dem til treningen.

Om et par timer er bussen på plass igjen. Da kjøres guttene hjem til døra.

Mammaer og pappaer slipper å tenke på kjøring og henting.

De små bussene er et pilotprosjekt hvor kommunen samarbeider med Ruter. Samtidig er det en del av klimastrategien hvor et av hovedmålene er å få ned antall reiser med bil innad i kommunen.

Flere skal gå, sykle og kjøre kollektivt.

– Det fungerer veldig bra, og for oss i Stabæk er det gøy å kunne være en del av et slikt prosjekt, sier administrasjonsleder for fotballakademiet, Silje G. Lønsen.

På parkeringsplassen ved Nadderud er det blitt færre biler etter at minibussene begynte å rulle.

Seniorrådgiver Liv Eva Wiedswang i kommunen er fornøyd.

– Det blir mindre bilkjøring og barna erfarer at det er enkelt og trygt å kjøre buss. Et mål er at dette kan gi barna vaner hvor det blir naturlig å kjøre kollektivt. Foreldrene får også en enklere hverdag med mindre kjøring og henting, sier Wiedswang.

Minibussene er også et viktig sosialt tiltak, det kan få barn som ellers ikke hadde kunnet delta til å være med på fotball, sier Bente R. Herdlevær, kommunaldirektør – organisasjon, styring og utvikling.

1.200 forslag fra innbyggerne

Bærums egne innbyggere kom med over 1.200 forslag til klimastrategien som ble vedtatt av kommunestyret 28. februar i fjor.

Det var to år etter at det ble nedsatt et eget klimapanel, ledet av fornetningsmannen Jens Ulltveit-Moe, som ga kommunen råd om målsettinger og tiltak.

Skibuss til trening

67 tiltak er med i handlingsplanen innenfor innsatsområdene mobilitet, bygg og ressursbruk.

Et nytt tiltak som skal testes ut er kjøring av Bærums 5.000 langrensløpere som om vinteren må på trening i løyper som ligger i marka.

Undersøkelser viser at samkjøring er lite utbredt. Sammen med 16 idrettslag og Skiforeningen skal det gjennomføres et pilotprosjekt der det testes ut busser som settes opp fra trening.

400 elektriske sparksykler

Mens minibusser skal få ned bilkjøringen i sentrale deler av Bærum satses det på elektriske sparkesykler på Fornebu. Der er det allerede etablert en bysykkelordning og en selvkjørende minibuss testes ut.

– Det er kjøpt inn 400 elsparkesykler som skal testes ut. Det er Urban sharing som står bak tiltaket, i samarbeid med Bærum kommune og Smart City Bærum. Lån av syklene registreres via en app og du må betale per minutt for bruken. Aldersgrensen vil være 18 år, forteller programleder for klimaklok kommune, Jostein K. Sundet.

– Det er viktig å teste ulike tiltak for å se ut hva som fungerer.

Et energirådgivningselskap er også engasjert av kommunen. 600 husstander har hatt hjemmebesøk og fått råd om tiltak for å redusere energibruken i boligen.

I løpet av de siste 18 månedene er det også gitt støtte til 4.500 elbilladere i borettslag og huseierforeninger, 6,6 millioner kroner er brukt.

Arbeidet med å gjøre boliger, næringsbygg og kommunale bygg mer areal- og energieffektive og ta i bruk fremtidsrettede energiløsninger og klimavennlige materialer er godt i gang.

Christian Brevik

christian.brevik@budstikke.no

fakta

Bærums klimastrategi

- Klimastrategi 2010 med tilhørende handlingsplan har tre hovedtemaer: mobilitet, bygg og ressursbruk.
- I 2020 er Bærum etablert som en miljø- og klimaklok kommune.
- I 2050 skal Bærum være et lavutslippsområde.
- Innen 2030 skal klimagassutslippene være redusert med minst 40 prosent. I 2027 skal Fornebu være etablert som nullutslippsområde.
- Tiltakene skal bidra til å redusere de direkte klimautslippene i Bærum.
- I 2025 skal 30 prosent av personreisene i Bærum være utslippsfrie.
- I 2025 skal andelen av personreiser med kollektiv, sykkel og gange være 60 prosent og sykkelandelen skal være 7 prosent.

Bosettings- og integreringsprisen

- Prisen er en heder til våre engasjerte og dyktige medarbeidere på Voksenopplæringssenteret, NAV Bærum, Flyktningkontoret, Globale Bærum og Bærum Arbeidssenter som har gjort en fantastisk jobb!
- Vi hadde aldri klart å få til de gode resultatene uten imponerende innsats fra innbyggerne i kommunen; næringslivet, frivillige, nabolag og skoler,

KULTUR, AKTIVITETER OG LIVSGLEDE

FNs bærekraftsmål